

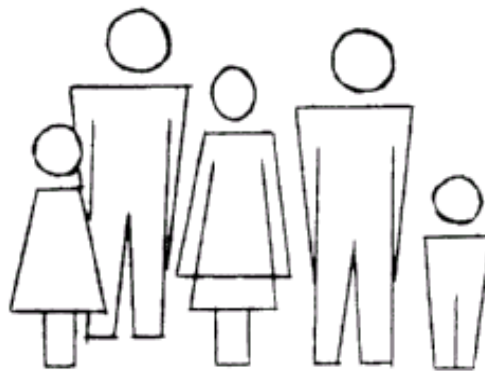

ΚΥΠΡΙΑΚΗ ΔΗΜΟΚΡΑΤΙΑ
REPUBLIC OF CYPRUS

ΔΗΜΟΓΡΑΦΙΚΗ ΕΚΘΕΣΗ
DEMOGRAPHIC REPORT

2014



ΣΤΑΤΙΣΤΙΚΗ ΥΠΗΡΕΣΙΑ

STATISTICAL SERVICE

Πληθυσμιακές Στατιστικές
Population Statistics

• Σειρά II
• Series II

• Αρ. Έκθεσης 51
• Report No 51

Διατίθεται από το Τυπογραφείο της Κυπριακής Δημοκρατίας
Obtainable from the Printing Office of the Republic of Cyprus

Τιμή: € 10,00
Price: € 10,00

ΠΡΟΛΟΓΟΣ

Η Δημογραφική Έκθεση που δημοσιεύεται κάθε χρόνο από το 1963 δίνει μια συνοπτική και περιεκτική ανάλυση των δημογραφικών εξελίξεων της Κύπρου.

Η έκθεση παρέχει εκτιμήσεις πληθυσμού και δημογραφικών μεγεθών για το συνολικό πληθυσμό της Κύπρου περιλαμβανομένων των Τουρκοκυπρίων. Παρουσιάζονται επίσης αναλυτικά στοιχεία για τις ελεγχόμενες από το Κράτος περιοχές που περιλαμβάνουν μεταξύ άλλων πληθυσμό, νοικοκυριά, γεννήσεις, θανάτους, γάμους, διαζύγια και μετανάστευση.

Η έκθεση ετοιμάστηκε από την κα. Λ. Μακρή του Κλάδου Δημογραφίας της Στατιστικής Υπηρεσίας υπό την καθοδήγηση της κας Κ. Ονησιφόρου, Προϊσταμένης του Τομέα Δημογραφίας, Κοινωνικών Στατιστικών και Τουρισμού.

Θερμές ευχαριστίες απευθύνονται προς τα Γραφεία Επάρχων, την Αρχιεπισκοπή και τις Μητροπόλεις, το Υπουργείο Εσωτερικών, το Οικογενειακό Δικαστήριο, τους ιερείς και άλλους που συνεργάστηκαν αποστέλλοντας τις πληροφορίες που χρειάστηκαν για την ετοιμασία της Δημογραφικής Έκθεσης.

Γιώργος Χρ. Γεωργίου
Διευθυντής
Στατιστικής Υπηρεσίας

Νοέμβριος, 2015

PREFACE

The Demographic Report, published annually since 1963, aims at providing comprehensive information on the demographic developments of the population of Cyprus.

The report provides population and other demographic estimates for the whole country including Turkish Cypriots. Figures for the Government Controlled Area are presented separately including inter alia, population, households, births, deaths, marriages, divorces and migration.

The report was prepared by Ms L. Makri of the Demographic Section of the Statistical Service under the guidance of Ms. K. Onisiforou, Head of the Division of Demography, Social Statistics and Tourism.

Sincere thanks are expressed to the District Offices, the Bishopricks, the Ministry of Interior, the Family Court, the priests and all others who supplied the Statistical Service with the information necessary for the preparation of this report.

George Chr. Georgiou
Director
Statistical Service

November, 2015

<u>ΠΕΡΙΕΧΟΜΕΝΑ</u>	<u>Σελίδα</u> <u>Page</u>	<u>CONTENTS</u>
Πρόλογος	3	Preface
Πίνακας Περιεχομένων	5	Table of contents
 <u>ΕΙΣΑΓΩΓΗ</u>		
1. ΔΗΜΟΓΡΑΦΙΚΕΣ ΕΞΕΛΙΞΕΙΣ ΓΙΑ ΤΟ ΣΥΝΟΛΟ ΤΗΣ ΚΥΠΡΟΥ		1. DEMOGRAPHIC DEVELOPMENTS FOR THE WHOLE OF CYPRUS
1.1 Εξέλιξη και σύνθεση πληθυσμού για το σύνολο της Κύπρου	11	1.1 Population growth and composition for the whole of Cyprus
2. ΕΚΤΙΜΗΣΕΙΣ ΠΛΗΘΥΣΜΟΥ ΚΑΙ ΔΗΜΟΓΡΑΦΙΚΩΝ ΣΤΟΙΧΕΙΩΝ ΣΤΙΣ ΠΕΡΙΟΧΕΣ ΠΟΥ ΕΛΕΓΧΕΙ ΤΟ ΚΡΑΤΟΣ		2. POPULATION ESTIMATES AND VITAL STATISTICS IN THE GOVERNMENT CONTROLLED AREA
2.1 Πληθυσμός	11	2.1 Population
2.2 Γεννητικότητα	12	2.2 Fertility
2.3 Θνησιμότητα	14	2.3 Mortality
2.4 Γάμοι	14	2.4 Marriages
2.5 Διαζύγια	17	2.5 Divorces
2.6 Μετανάστευση	17	2.6 Migration
2.7 Σύγκριση δημογραφικών μεγεθών της Κύπρου με τις χώρες της Ευρωπαϊκής Ένωσης	18	2.7 Comparison of demographic indicators of Cyprus with the European Union countries
3. ΠΗΓΕΣ ΔΗΜΟΓΡΑΦΙΚΩΝ ΣΤΑΤΙΣΤΙΚΩΝ	19	3. SOURCES AND LIMITATIONS OF DATA
4. ΟΡΟΙ ΠΟΥ ΧΡΗΣΙΜΟΠΟΙΗΘΗΚΑΝ	21	4. DEFINITIONS OF TERMS USED
5. ΕΠΕΞΗΓΗΣΗ ΣΥΜΒΟΛΩΝ	24	5. EXPLANATION OF SYMBOLS
<u>ΔΙΑΓΡΑΜΜΑΤΑ</u>		
1. Πληθυσμός κατά ηλικία και φύλο, 2014	12	1. Population by age and sex, 2014
2. Συνολικό ποσοστό γονιμότητας, 1974-2014	13	2. Total fertility rate, 1974-2014
3. Ειδικά κατά ηλικία ποσοστά γονιμότητας, 1974 και 2014	13	3. Age specific fertility rates, 1974 and 2014
4. Μέση ηλικία μητέρας στη γέννηση του παιδιού, 1975-2014	14	4. Mean age of mother at birth of child, 1975-2014
5. Γάμοι, 1974-2014	15	5. Marriages, 1974-2014
6. Μέση ηλικία γαμπρού και νύμφης στον πρώτο γάμο, 1974-2014	16	6. Mean age at first marriage for groom and bride, 1974-2014
7. Μεταβολές πληθυσμού στις χώρες της ΕΕ, 2013	19	7. Population increase per EU country, 2013
 <u>ΜΕΡΟΣ I</u>		
ΠΛΗΘΥΣΜΟΣ ΚΑΙ ΔΗΜΟΓΡΑΦΙΚΑ ΜΕΓΕΘΗ ΣΤΑ ΧΡΟΝΙΑ ΤΩΝ ΑΠΟΓΡΑΦΩΝ		
<u>Πληθυσμός</u>		
1. Φύλο	27	1. Sex
2. Επαρχία	28	2. District
3. Ετήσια ποσοστά αύξησης κατά επαρχία	29	3. Annual intercensal rates of growth by district
4. Επαρχία και φύλο	30	4. District and sex
5. Θρήσκευμα και επαρχία	31	5. Religion and district
6. Θρήσκευμα	32	6. Religion
7. Κατοικημένες κατοικίες κατά επαρχία	33	7. Houses inhabited by district
 <u>FIGURES</u>		
<u>PART I</u>		
POPULATION AND VITAL STATISTICS AT CENSUS YEARS		
<u>Population</u>		

	<u>Σελίδα</u> <u>Page</u>		
8(α). Πόλεις και χωριά κατά μέγεθος, απογραφές 1960 και 1973	35	8(a). Towns and villages by size, censuses 1960 and 1973	
8(β). Δήμοι και κοινότητες κατά μέγεθος, απογραφές 2001 και 2011	36	8(b). Municipalities and communities by size, censuses 2001 and 2011	
9. Επαρχία και μέσος αριθμός προσώπων κατά νοικοκυριό	37	9. District and average number of persons per household	
10. Ηλικία και φύλο (ποσοστιαία αναλογία)	38	10. Age and sex (percentage distribution)	
11. Οικογενειακή υπόσταση και φύλο (για πρόσωπα 15 χρονών και πάνω) ποσοστιαία κατανομή	39	11. Marital status and sex (for persons aged 15 years and over) percentage distribution	
12. Δείκτες γεννητικότητας	40	12. Fertility indicators	
13. Ηλικία και φύλο	41	13. Age and sex	
14. Νοικοκυριά κατά μέγεθος και ποσοστό μονογονεϊκών οικογενειών	42	14. Households by size and percentage of single parent families	
ΜΕΡΟΣ II		PART II	
ΕΚΤΙΜΗΣΕΙΣ ΠΛΗΘΥΣΜΟΥ ΚΑΙ ΔΗΜΟΓΡΑΦΙΚΩΝ ΣΤΟΙΧΕΙΩΝ ΓΙΑ ΤΟ ΣΥΝΟΛΟ ΤΗΣ ΚΥΠΡΟΥ		TOTAL POPULATION ESTIMATES AND VITAL STATISTICS FOR THE WHOLE OF CYPRUS	
15. Πληθυσμός de jure κατά φύλο, 1961-2014	45	15. De jure population by sex, 1961-2014	
16. Δημογραφικά μεγέθη και δείκτες, 1961-2014	46	16. Vital statistics and indicators, 1961-2014	
17. Εκτιμήσεις συνολικού πληθυσμού, 1974-2014	47	17. Estimates of total population, 1974-2014	
18. Πληθυσμός de jure κατά ηλικία και φύλο, (στο τέλος του χρόνου), 2011-2014	48	18. De jure population by age and sex (end of the year), 2011-2014	
ΜΕΡΟΣ III		PART III	
ΕΚΤΙΜΗΣΕΙΣ ΠΛΗΘΥΣΜΟΥ ΚΑΙ ΔΗΜΟΓΡΑΦΙΚΩΝ ΣΤΟΙΧΕΙΩΝ ΣΤΙΣ ΠΕΡΙΟΧΕΣ ΠΟΥ ΕΛΕΓΧΕΙ ΤΟ ΚΡΑΤΟΣ		POPULATION ESTIMATES AND VITAL STATISTICS FOR THE GOVERNMENT CONTROLLED AREA	
<i>(α) Πληθυσμός και νοικοκυριά</i>		<i>(α) Population and Households</i>	
Πληθυσμός		Population	
19. Πληθυσμός de jure κατά φύλο, 1974-2014	51	19. De jure population by sex, 1974-2014	
20. Δημογραφικά μεγέθη, 1974-2014	52	20. Vital statistics, 1974-2014	
21. Δημογραφικοί δείκτες, 1974-2014	53	21. Demographic indicators, 1974-2014	
22. Πληθυσμός de jure κατά μήνα, 1974-2014	54	22. De jure population by month, 1974-2014	
23. Πληθυσμός de jure κατά ηλικία και φύλο (στο τέλος του χρόνου), 1992-2014	55	23. De jure population by age and sex, (end of the year), 1992-2014	
24. Πληθυσμός de jure στο τέλος του χρόνου κατά επαρχία (αστικές-αγροτικές περιοχές), 1992-2014	57	24. End of the year de jure population by district (urban-rural areas), 1992-2014	
25. Νοικοκυριά στο τέλος του χρόνου κατά επαρχία (αστικές-αγροτικές περιοχές), 1992-2014	58	25. Households by district at the end of the year (urban-rural areas), 1992-2014	
(β) Γεννήσεις		(b) Live births	
Γεννήσεις		Live births	
26. Φύλο και ποσοστά γεννητικότητας, 1974-2014	61	26. Sex and birth rates, 1974-2014	
27. Ποσοστά γονιμότητας, 1974-2014	62	27. Fertility rates, 1974-2014	
28. Μήνας και φύλο, 1980-2014	63	28. Month and sex, 1980-2014	

	<u>Σελίδα</u> <u>Page</u>		
29. Ηλικία μητέρας (σύνολο και γεννήσεις σε γάμο), 1980-2014	64	29. Age of mother (total and marital births), 1980-2014	
30. Ηλικία πατέρα (σύνολο και γεννήσεις σε γάμο), 1980-2014	65	30. Age of father (total and marital births), 1980-2014	
31. Ηλικία μητέρας, φύλο παιδιού (σύνολο και γεννήσεις σε γάμο), 2012-2014	66	31. Age of mother and sex of child (total and marital births), 2012-2014	
32. Ηλικία μητέρας, φύλο και τόπος συνήθους διαμονής μητέρας (αστικές-αγροτικές περιοχές), 2014	67	32. Age of mother, sex of child and place of usual residence of mother (urban-rural areas), 2014	
33. Ηλικία πατέρα και μητέρας και φύλο παιδιού, 2014	68	33. Age of father and mother and sex of child, 2014	
34. Ηλικία πατέρα και μητέρας και τόπος συνήθους διαμονής της μητέρας (αστικές-αγροτικές περιοχές), 2014	69	34. Age of father and mother and place of usual residence of mother (urban-rural areas), 2014	
35. Παιδιά που γεννήθηκαν σε γάμο ή χωρίς γάμο των γονιών τους κατά φύλο, 1980-2014	70	35. Marital and extra marital births by sex, 1980-2014	
36. Τύπος τοκετού και ηλικία μητέρας, 2013-2014	70	36. Type of birth and age of mother, 2013-2014	
37. Σειρά γεννήσεως, 1980-2014	71	37. Live birth order, 1980-2014	
38. Σειρά γεννήσεως και μέση ηλικία μητέρας κατά τη γέννηση, 1974-2014	72	38. Birth order and mean age of mother at child birth, 1974-2014	
39. Ακριβής ηλικία μητέρας και σειρά γεννήσεως, 2014	73	39. Single year of age of mother and live birth order, 2014	
40. Ηλικία μητέρας, σειρά γεννήσεως και τόπος συνήθους διαμονής μητέρας (αστικές-αγροτικές περιοχές), 2014	74	40. Age of mother, live-birth order and place of usual residence of mother (urban-rural areas), 2014	
41. Επίπεδο μορφώσεως μητέρας και πατέρα και σειρά γεννήσεως (αστικές-αγροτικές περιοχές), 2014	75	41. Level of education of mother and father and live birth order (urban-rural areas), 2014	
42. Σειρά γεννήσεως, ηλικία και επίπεδο μορφώσεως μητέρας, 2014	76	42. Birth order, age and level of education of mother, 2014	
43. Τόπος συνήθους διαμονής μητέρας και τόπος τοκετού, 2014	77	43. Place of usual residence of mother and place of occurrence, 2014	
44. Τόπος τοκετού, (ποσοστιαία αναλογία), 1985-2014	77	44. Place of occurrence (percentages), 1985-2014	
<u>Γεννήσεις σε γάμο</u>		<u>Marital live births</u>	
45. Διάρκεια παρόντος γάμου, 1980-2014	78	45. Duration of current marriage, 1980-2014	
46. Ηλικία μητέρας και διάρκεια παρόντος γάμου (Σύνολο), 2014	79	46. Age of mother and duration of current marriage (Total), 2014	
47. Ηλικία μητέρας και διάρκεια παρόντος γάμου (αστικές-αγροτικές περιοχές), 2014	80	47. Age of mother and duration of current marriage (urban-rural areas), 2014	
48. Ηλικία μητέρας, διάρκεια παρόντος γάμου και σειρά γεννήσεως, 2014	81	48. Age of mother, duration of current marriage and live birth order, 2014	
49. Διάρκεια παρόντος γάμου και σειρά γεννήσεως (αστικές-αγροτικές περιοχές), 2014	83	49. Duration of current marriage and live birth order (urban-rural areas), 2014	
50. Ηλικία μητέρας, σειρά και διάρκεια παρόντος γάμου, 2014	84	50. Age of mother, order and duration of current marriage, 2014	
51. Επίπεδο μορφώσεως μητέρας, σειρά γεννήσεως και διάρκεια παρόντος γάμου, 2014	85	51. Level of education of mother, live birth order and duration of current marriage, 2014	
52. Γεννήσεις κατά ημερομηνία γέννησης, 2014	86	52. Live births by date of occurrence, 2014	
γ) <u>Θάνατοι</u>		(c) <u>Deaths</u>	
<u>Θάνατοι</u>		<u>Deaths</u>	
53. Φύλο και ποσοστά θνησιμότητας, 1974-2014	89	53. Sex and death rates, 1974-2014	
54. Ηλικία και φύλο, 2014	90	54. Age and sex, 2014	
55. Ειδικά ποσοστά θνησιμότητας κατά ηλικία, 2014	90	55. Age specific mortality rates, 2014	

56. Μήνας και φύλο, 1980-2014	91
57. Προσδοκώμενη διάρκεια ζωής κατά τη γέννηση, 2002-2014	92
58. Πίνακας επιβιώσεως - Γυναίκες και Άντρες, 2014	93

(δ) Γάμοι

Σύνολο Γάμων

59. Τύπος και ποσοστά γαμηλιότητας, 1974-2014	97
60. Μήνας τελέσεως του γάμου, 1980-2014	98
61. Υπηκοότητα γαμπρού και νύμφης, 1980-2014	99
62. Υπηκοότητα γαμπρού και νύμφης, 2014	100
63. Θρήσκευμα γαμπρού και νύμφης, 1980-2014	101
64. Θρήσκευμα γαμπρού και νύμφης, 2014	102

Μέση ηλικία

65. Τύπος γάμου, 1974-2014	103
66. Πρώτος γάμος κατά τύπο γάμου (βασισμένη στους απόλυτους αριθμούς), 1974-2014	104

Γάμοι Κατοίκων

67. Ειδικά ποσοστά γαμηλιότητας κατά ηλικία, 2014	105
68. Υπηκοότητα γαμπρού και νύμφης, 2011-2014	105
69. Υπηκοότητα γαμπρού και νύμφης, 2014	106
70. Υπηκοότητα γαμπρού και νύμφης, Πολιτικοί Γάμοι, 2014	107
71. Τύπος και θρήσκευμα γαμπρού και νύμφης, 2014	108
72. Σειρά και τύπος γάμου, 2014	109
73. Τύπος και ηλικία γαμπρού και νύμφης, 2014	110
74. Τύπος και ηλικία γαμπρού και νύμφης (πρώτος γάμος και για τους δύο), 2014	111
75. Τύπος, σειρά και ηλικία γαμπρού και νύμφης, 2014	112

Εκκλησιαστικοί γάμοι

76. Ηλικία γαμπρού και νύμφης και τόπο τελέσεως του γάμου (αστικές-αγροτικές περιοχές), 2014	113
77. Μέση και διάμεση ηλικία γαμπρού και νύμφης κατά τύπο και σειρά γάμου, 2014	114

Γάμοι κατά προηγούμενη οικογενειακή υπόσταση

78. Ηλικία γαμπρού και νύμφης, 2014	115
79. Γαμπρού και νύμφης, 2014	116
80. Γάμοι κατά ημερομηνία γάμου, 2014	117

(ε) Διαζύγια

Διαζύγια

81. Αριθμός και ποσοστά διαζευκτικότητας, 1974-2014	121
82. Χρόνος τελέσεως του γάμου και χρόνος εκδόσεως του διαζυγίου, 1985-2014	122

Σελίδα
Page

56. Month and sex, 1980-2014	91
57. Life expectancy at birth, 2002-2014	92
58. Life table - Females and Males, 2014	93

(d) Marriages

Total Marriages

59. Type and marriage rates, 1974-2014	97
60. Month of marriage, 1980-2014	98
61. Nationality of groom and bride, 1980-2014	99
62. Nationality of groom and bride, 2014	100
63. Religion of groom and bride, 1980-2014	101
64. Religion of groom and bride, 2014	102

Mean age

65. Type of marriage, 1974-2014	103
66. First marriage by type of marriage (based on absolute figures), 1974-2014	104

Marriages of Residents

67. Age specific marriage rates, 2014	105
68. Nationality of groom and bride, 2011-2014	105
69. Nationality of groom and bride, 2014	106
70. Nationality of groom and bride, Civil Marriages, 2014	107
71. Type and religion of groom and bride, 2014	108
72. Order and type of marriage, 2014	109
73. Type and age of groom and bride, 2014	110
74. Type and age of groom and bride (first marriage for both), 2014	111
75. Type, order and age of groom and bride, 2014	112

Ecclesiastical marriages

76. Age of groom and bride and place of marriage (urban-rural areas), 2014	113
77. Mean and median age of groom and bride by type and order of marriage, 2014	114

Marriages by previous marital status

78. Age of groom and bride, 2014	115
79. Groom and bride, 2014	116
80. Marriages by date of marriage, 2014	117

(e) Divorces

Divorces

81. Number and divorce rates, 1974-2014	121
82. Year of marriage and year of divorce, 1985-2014	122

	<u>Σελίδα</u> <u>Page</u>	
83. Διαζύγια κατά επαρχία εκδόσεως του διαζυγίου 2010-2014	123	83. Divorces by district the divorce was issued, 2010-2014
84. Υπηκοότητα, 1975-2014	123	84. Nationality, 1975-2014
85. Υπηκοότητα αντρών και γυναικών, 2014	123	85. Nationality of husband and wife, 2014
86. Θρήσκευμα, 1975-2014	124	86. Religion, 1975-2014
87. Θρήσκευμα αντρών και γυναικών, 2014	124	87. Religion of husband and wife, 2014
<u>Εξαρτώμενα παιδιά και διάρκεια γάμου</u>		
88. Εξαρτώμενα παιδιά, 1974-2014	125	88. Number of dependent children, 1974-2014
89. Εξαρτώμενα παιδιά κατά ηλικία, 1974-2014	126	89. Dependent children by age, 1974-2014
90. Διάρκεια γάμου, 1975-2014	127	90. Duration of marriage, 1975-2014
91. Εξαρτώμενα παιδιά και διάρκεια γάμου, 2014	128	91. Dependent children and duration of marriage, 2014
92. Διάρκεια γάμου και τόπος συνήθους διαμονής αντρών (αστικές-αγροτικές περιοχές), 2014	129	92. Duration of marriage and place of usual residence of husband (urban-rural areas), 2014
<u>Λόγοι διαζυγίου</u>		
93. Υπαιτιότητα και αριθμός εξαρτωμένων παιδιών, 2014	130	93. Party against whom granted and number of dependent children, 2014
94. Υπαιτιότητα και τόπος συνήθους διαμονής αντρών (αστικές-αγροτικές περιοχές), 2014	131	94. Party against whom granted and place of usual residence of husband (urban-rural areas), 2014
95. Διάρκεια γάμου και υπαιτιότητα, 2014	132	95. Duration of marriage and party against whom granted, 2014
96. Διάρκεια γάμου, τόπος συνήθους διαμονής αντρών και υπαιτιότητα, 2014	133	96. Duration of marriage, place of usual residence of husband and party against whom granted, 2014
97. Διαζύγια κατά επαρχία συνήθους διαμονής αντρών και γυναικών, 2014	134	97. Divorces by district of usual residence of husband and wife, 2014
<u>(στ) Μετανάστευση</u>		
98. Μεταναστευτική κίνηση, 1981-2014	137	98. Migration movements, 1981-2014
<u>Μετανάστες προς την Κύπρο (μεγάλης διάρκειας)</u>		
99. Μήνα και φύλο, 2010-2014	138	99. Month and sex, 2010-2014
100. Ηλικία, υπηκοότητα και φύλο, 2014	139	100. Age, citizenship and sex, 2014
101. Ηλικία, χώρα γέννησης και φύλο, 2014	140	101. Age, country of birth and sex, 2014
102. Ηλικία, χώρα προηγούμενης διαμονής και φύλο, 2014	141	102. Age, country of previous residence and sex, 2014
<u>Μετανάστες από Κύπρο</u>		
103. Υπηκοότητα, 2011-2014	142	103. Citizenship, 2011-2014
104. Μήνας και φύλο, 2011-2014	142	104. Month and sex, 2011-2014
105. Χώρα επόμενης διαμονής, 2011-2014	142	105. Country of next residence, 2011-2014
ΜΕΡΟΣ IV		
ΔΙΕΘΝΕΙΣ ΣΤΑΤΙΣΤΙΚΕΣ		
I. Δημογραφικά μεγέθη γήρανσης στον κόσμο, 1975-2050	145	I. Ageing demographic indicators for the World, 1975-2050
II. Πληθυσμός 1960-2012 και προβολές πληθυσμού 2050	148	II. Population 1960-2012 and population projections 2050
III. Μεταβολές πληθυσμού στην Ευρωπαϊκή Ένωση των 28, 1965-2014	149	III. Population change in EU28, 1965-2014
<u>Dependent children/duration of marriage</u>		
88. Number of dependent children, 1974-2014		88. Number of dependent children, 1974-2014
89. Dependent children by age, 1974-2014		89. Dependent children by age, 1974-2014
90. Duration of marriage, 1975-2014		90. Duration of marriage, 1975-2014
91. Dependent children and duration of marriage, 2014		91. Dependent children and duration of marriage, 2014
92. Duration of marriage and place of usual residence of husband (urban-rural areas), 2014		92. Duration of marriage and place of usual residence of husband (urban-rural areas), 2014
<u>Grounds for divorce</u>		
93. Party against whom granted and number of dependent children, 2014		93. Party against whom granted and number of dependent children, 2014
94. Party against whom granted and place of usual residence of husband (urban-rural areas), 2014		94. Party against whom granted and place of usual residence of husband (urban-rural areas), 2014
95. Duration of marriage and party against whom granted, 2014		95. Duration of marriage and party against whom granted, 2014
96. Duration of marriage, place of usual residence of husband and party against whom granted, 2014		96. Duration of marriage, place of usual residence of husband and party against whom granted, 2014
97. Divorces by district of usual residence of husband and wife, 2014		97. Divorces by district of usual residence of husband and wife, 2014
<u>(f) Migration</u>		
98. Migration movements, 1981-2014		98. Migration movements, 1981-2014
<u>Long-term Immigrants</u>		
99. Month and sex, 2010-2014		99. Month and sex, 2010-2014
100. Age, citizenship and sex, 2014		100. Age, citizenship and sex, 2014
101. Age, country of birth and sex, 2014		101. Age, country of birth and sex, 2014
102. Age, country of previous residence and sex, 2014		102. Age, country of previous residence and sex, 2014
<u>Emigrants</u>		
103. Citizenship, 2011-2014		103. Citizenship, 2011-2014
104. Month and sex, 2011-2014		104. Month and sex, 2011-2014
105. Country of next residence, 2011-2014		105. Country of next residence, 2011-2014
PART IV		
INTERNATIONAL STATISTICS		
I. Ageing demographic indicators for the World, 1975-2050		I. Ageing demographic indicators for the World, 1975-2050
II. Population 1960-2012 and population projections 2050		II. Population 1960-2012 and population projections 2050
III. Population change in EU28, 1965-2014		III. Population change in EU28, 1965-2014

	<u>Σελίδα</u>	
	<u>Page</u>	
IV. Πληθυσμός, ποσοστά αύξησης και πυκνότητα (επιλεγμένες χώρες)	150	IV. Population, rate of increase and density (selected countries)
V. Δημογραφικά μεγέθη (επιλεγμένες χώρες)	152	V. Demographic indicators (selected countries)

ΕΙΣΑΓΩΓΗ

1. ΔΗΜΟΓΡΑΦΙΚΕΣ ΕΞΕΛΙΞΕΙΣ ΓΙΑ ΤΟ ΣΥΝΟΛΟ ΤΗΣ ΚΥΠΡΟΥ

1.1 Εξέλιξη και σύνθεση πληθυσμού για το σύνολο της Κύπρου

Ο πληθυσμός της Κύπρου στο τέλος του 2014 υπολογίζεται σε 938.400 σε σύγκριση με 949.000 τον προηγούμενο χρόνο, σημειώνοντας μείωση 1,1%.

Στο συνολικό πληθυσμό της Κύπρου δεν περιλαμβάνονται οι Τούρκοι έποικοι.

Σύμφωνα με εκτιμήσεις, σε σύνολο 938.400 κατοίκων η σύνθεση του πληθυσμού κατά κοινότητα στο τέλος του 2014 ήταν:

Ελληνοκυπριακή κοινότητα	694.700	ή	74,0%
Τουρκοκυπριακή κοινότητα	91.400	ή	9,8%
Ξένοι υπήκοοι	152.300	ή	16,2%

Οι θρησκευτικές ομάδες που ανήκουν στην Ελληνοκυπριακή κοινότητα αποτελούσαν:

Αρμένιοι: 0,4% της Ελληνοκυπριακής κοινότητας

Μαρωνίτες: 0,7% της Ελληνοκυπριακής κοινότητας

Λατίνοι: 0,1% της Ελληνοκυπριακής κοινότητας

2. ΕΚΤΙΜΗΣΕΙΣ ΠΛΗΘΥΣΜΟΥ ΚΑΙ ΔΗΜΟΓΡΑΦΙΚΩΝ ΣΤΟΙΧΕΙΩΝ ΣΤΙΣ ΠΕΡΙΟΧΕΣ ΠΟΥ ΕΛΕΓΧΕΙ ΤΟ ΚΡΑΤΟΣ

2.1 Πληθυσμός

Ο πληθυσμός στις περιοχές που ελέγχει το Κράτος υπολογίζεται σε 847.000 στο τέλος του 2014, σε σύγκριση με 858.000 στο τέλος του 2013 σημειώνοντας μείωση 1,3%.

Το ποσοστό των παιδιών ηλικίας κάτω των 15 χρόνων υπολογίστηκε σε 16,4% το 2014 και το ποσοστό των ηλικιωμένων προσώπων ηλικίας 65

INTRODUCTION

1. DEMOGRAPHIC DEVELOPMENTS FOR THE WHOLE OF CYPRUS

1.1 Population growth and composition for the whole of Cyprus

The population of Cyprus is estimated at 938.400 at the end of 2014 compared with 949.000 the previous year, recording a decrease of 1,1%.

Total population figures do not include illegal settlers from Turkey.

Out of a total of 938.400 inhabitants the estimated composition of the population by community at the end of 2014 was:

Greek Cypriot community	694.700	or	74,0%
Turkish Cypriot community	91.400	or	9,8%
Foreign residents	152.300	or	16,2%

The religious groups which belong to the Greek Cypriot community constituted:

Armenians: 0,4% of the Greek Cypriot community

Maronites: 0,7% of the Greek Cypriot community

Latins: 0,1% of the Greek Cypriot community

2. POPULATION ESTIMATES AND VITAL STATISTICS IN THE GOVERNMENT CONTROLLED AREA

2.1 Population

The population of the Government controlled area is estimated at 847.000 at the end of 2014, compared to 858.000 at the end of 2013 recording a decrease of 1,3%.

The proportion of children below 15 decreased to 16,4% while the proportion of old-aged persons 65 and over increased to 14,6% in 2014,

χρόνων και πάνω σε 14,6% σε σύγκριση με 25,4% και 11,0% αντίστοιχα το 1992 και 25,0% και 10,8% το 1982. Σημειώθηκε σταδιακή αύξηση του ποσοστού των ηλικιωμένων και μείωση του ποσοστού των παιδιών, ενδεικτικά της τάσης γήρανσης του πληθυσμού. Επίσης αυξήθηκε το ποσοστό των προσώπων ηλικίας 45-64 χρόνων σε 24,5% από 19,3% το 1992 και 17,6% το 1982 πράγμα που δείχνει κάποια γήρανση του πληθυσμού και στις εργασιμες ηλικίες.

compared to 25,4% and 11,0% respectively in 1992 and 25,0% and 10,8% in 1982. There was a gradual increase in the proportion of old-aged persons and a decrease in the proportion of children demonstrating the ageing process. The proportion of persons aged 45-64 increased also, to 24,5% from 19,3% in 1992 and 17,6% in 1982 indicating an ageing of the working age population as well.

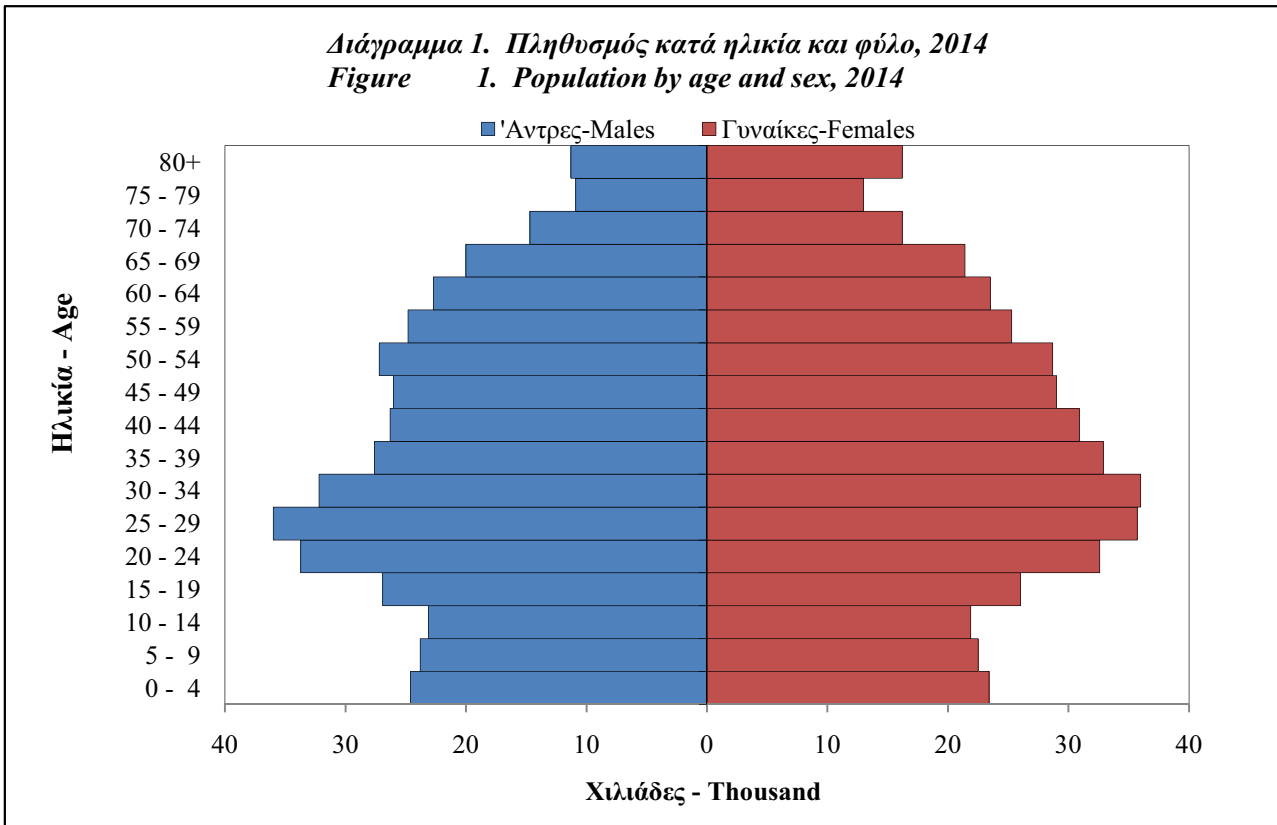

2.2 Γεννητικότητα

Το 2014 ο αριθμός των γεννήσεων στις περιοχές που ελέγχει το Κράτος μειώθηκε στις 9.258 από 9.341 τον προηγούμενο χρόνο και το ακαθάριστο ποσοστό γεννητικότητας υπολογίστηκε στο 10,9 για κάθε 1.000 κατοίκους.

Το συνολικό ποσοστό γονιμότητας, που φανερώνει την αναπαραγωγική συμπεριφορά ανεπηρέαστα από αλλαγές στη σύνθεση του πληθυσμού κατά ηλικία, παραμένει σε αρκετά χαμηλά επίπεδα κατά τα τελευταία χρόνια. Το 2014 το συνολικό ποσοστό γονιμότητας αυξήθηκε στο 1,31 σε σύγκριση με 1,30 το 2013. Το συνολικό ποσοστό γονιμότητας ελαττώθηκε σταδιακά

2.2 Fertility

In 2014 the number of births in the Government controlled area decreased to 9.258 from 9.341 the year before, giving a crude birth rate of 10,9 per thousand population.

The total fertility rate which describes reproductive behaviour unaffected by changes in the age composition of the population, remains fairly low during the past few years. However, the total fertility rate for 2014 increased to 1,31 from 1,30 in 2013. The total fertility rate decreased gradually from its local peak of 2,46 in the period 1982-1985 during the past years.

κατά τα τελευταία χρόνια, από 2,46 που ήταν το πιο ψηλό στην περίοδο 1982-1985. Από το 1995 το συνολικό ποσοστό γονιμότητας είναι πιο χαμηλό από το 2,10 ποσοστό που χρειάζεται για να εξασφαλιστεί η αναπλήρωση του πληθυσμού.

Since 1995 the total fertility rate remains below the replacement level of 2,10.

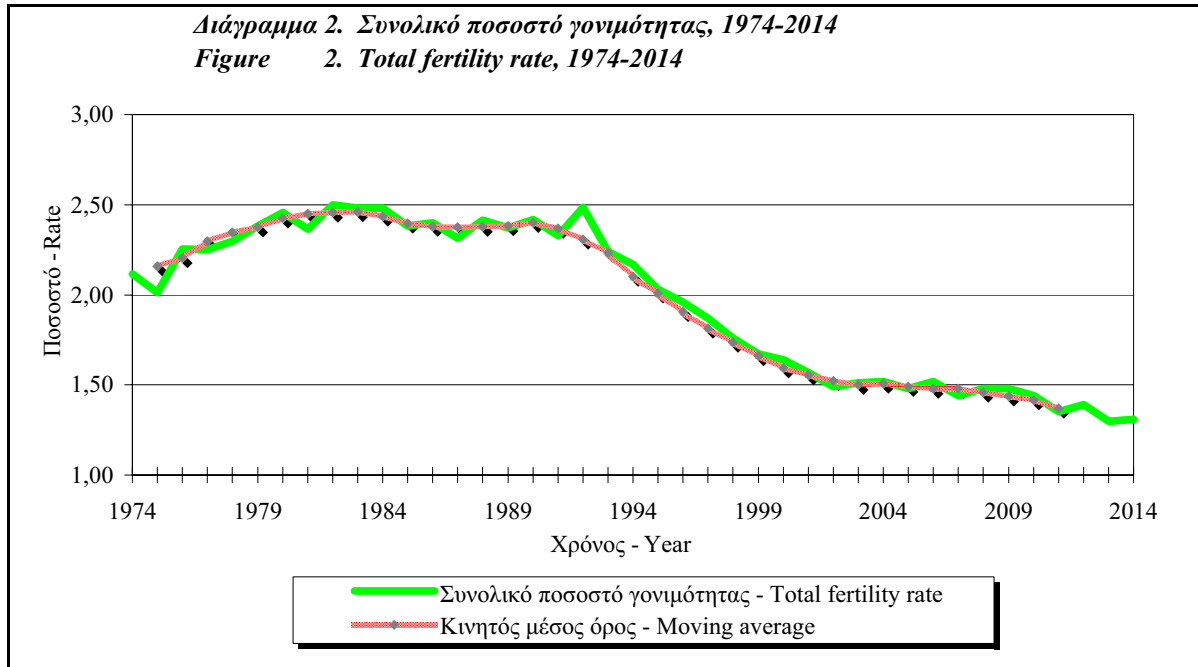

Η Κύπρος έχει μια από τις χαμηλότερες αναλογίες εξώγαμων παιδιών στην Ευρώπη και η γεννητικότητα παρουσιάζεται κατά κύριο λόγο στα πλαίσια του γάμου. Το 2014 γεννήθηκαν 1.426 εξώγαμα παιδιά που αποτελούν ποσοστό 15,4% στο σύνολο των γεννήσεων.

Cyprus has one of the lowest proportions of extra-marital births in Europe and fertility is mainly marital fertility. In 2014 only 1.426 children were born out of wedlock constituting a proportion of 15,4% of the total number of births.

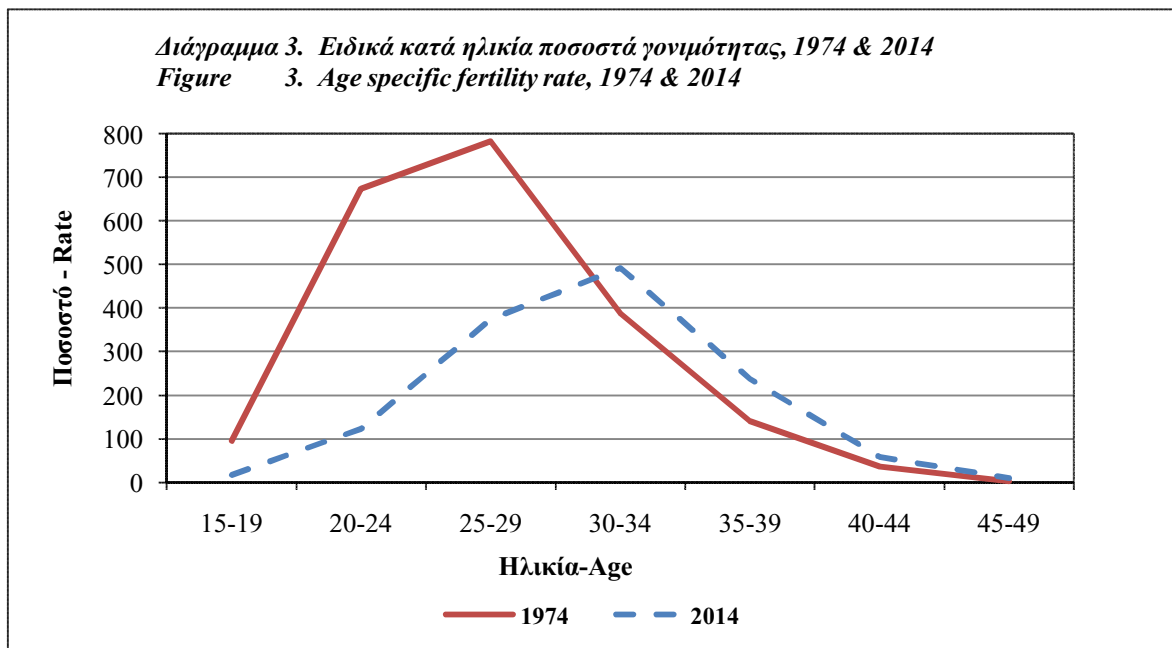

Η μέση ηλικία της μητέρας κατά τη γέννηση του πρώτου της παιδιού ήταν 28,8 ενώ η μέση ηλικία για όλες τις γεννήσεις του 2014 ανεξάρτητα από τη σειρά γεννήσεως των παιδιών ήταν 30,4 χρόνια.

The mean age of women at the birth of their first child was 28,8 years while the mean age at birth irrespective of the order of child was 30,4 years in 2014.

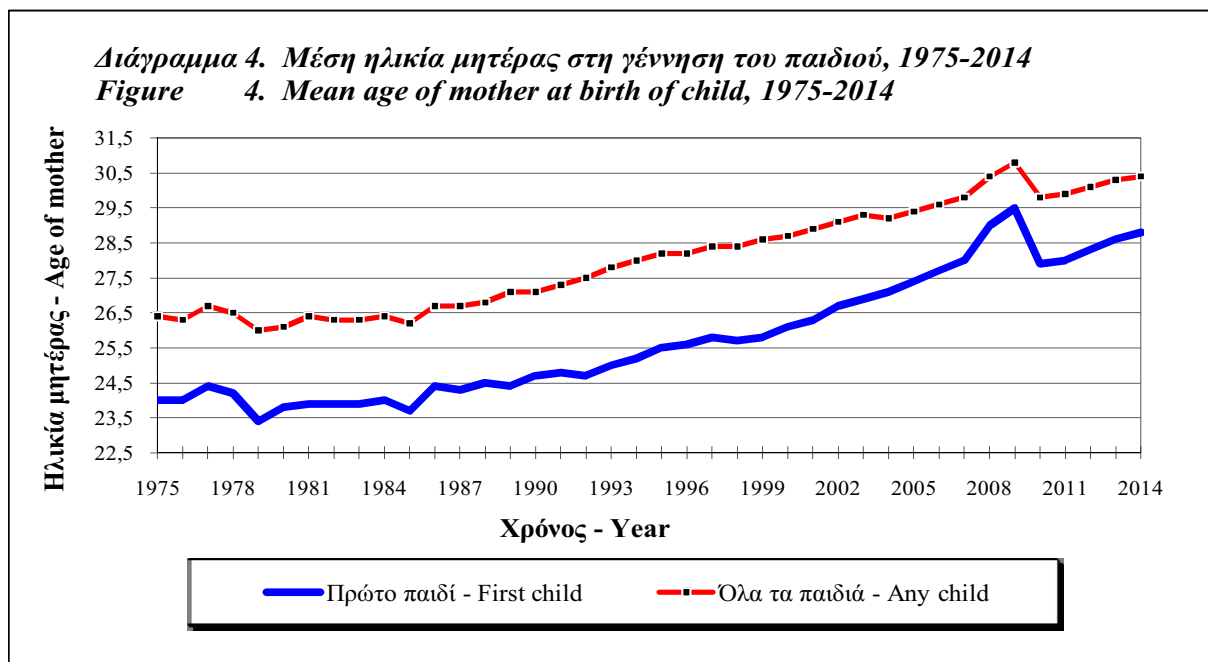

2.3 Θνησιμότητα

Ο αριθμός των θανάτων στις περιοχές που ελέγχει το κράτος ήταν 5.250 το 2014 και το αντίστοιχο ακαθάριστο ποσοστό θνησιμότητας 6,2 θάνατοι για κάθε χίλιους κατοίκους.

Η μέση διάρκεια ζωής κατά τη γέννηση για το 2014 υπολογίστηκε σε 80,7 χρόνια για τους άντρες και 84,5 για τις γυναίκες σε σύγκριση με 80,0 χρόνια για τους άντρες και 84,8 χρόνια για τις γυναίκες για το 2013, και 78,8 και 83,2 αντίστοιχα το 2012.

Η βρεφική θνησιμότητα έχει φτάσει σε πολύ χαμηλά επίπεδα και υπολογίζεται σε 1,4 θανάτους βρεφών σε κάθε 1.000 γεννήσεις το 2014.

2.4 Γάμοι

Ο συνολικός αριθμός των γάμων το 2014 μειώθηκε στους 12.404 από 12.683 τον προηγούμενο χρόνο. Όπως και στα προηγούμενα

2.3 Mortality

The number of deaths in the Government controlled area reached 5.250 in 2014 and the corresponding crude death rate 6,2 deaths per thousand population.

Expectation of life at birth is estimated at 80,7 years for males and 84,5 for females in 2014 compared with 80,0 years for males and 84,8 for females in 2013, and 78,8 and 83,2 respectively, in 2012.

Infant mortality has admittedly reached a very low level estimated at 1,4 infant deaths per 1.000 live births in 2014.

2.4 Marriages

The total number of marriages in 2014 decreased to 12.404 from 12.683 the year before. In the last few years a large number of foreigners who

χρόνια ένας σημαντικός αριθμός των ξένων που τέλεσαν πολιτικό γάμο στην Κύπρο δεν διέμεναν στην Κύπρο. Από το σύνολο των 8.698 πολιτικών γάμων που τελέστηκαν μόνο 1.672 ήταν γάμοι μεταξύ κατοίκων Κύπρου. Έτσι ο συνολικός αριθμός των γάμων των κατοίκων Κύπρου ανέρχεται σε 5.378 και το ακαθάριστο ποσοστό γαμηλιότητας για τους κατοίκους Κύπρου υπολογίστηκε σε 6,3 σε κάθε 1.000 κατοίκους.

married in Cyprus by civil marriage were not residing in Cyprus. Out of 8.698 civil marriages celebrated in 2014 only 1.672 were civil marriages of residents of Cyprus. Thus the total number of marriages of residents totaled 5.378 and the crude marriage rate for residents was calculated at 6,3 per thousand population.

Το 2014 ο αριθμός των εκκλησιαστικών γάμων αυξήθηκε σε 3.706 από 3.652 το 2013.

In 2014 the number of ecclesiastical marriages increased to 3.706 from 3.652 in 2013.

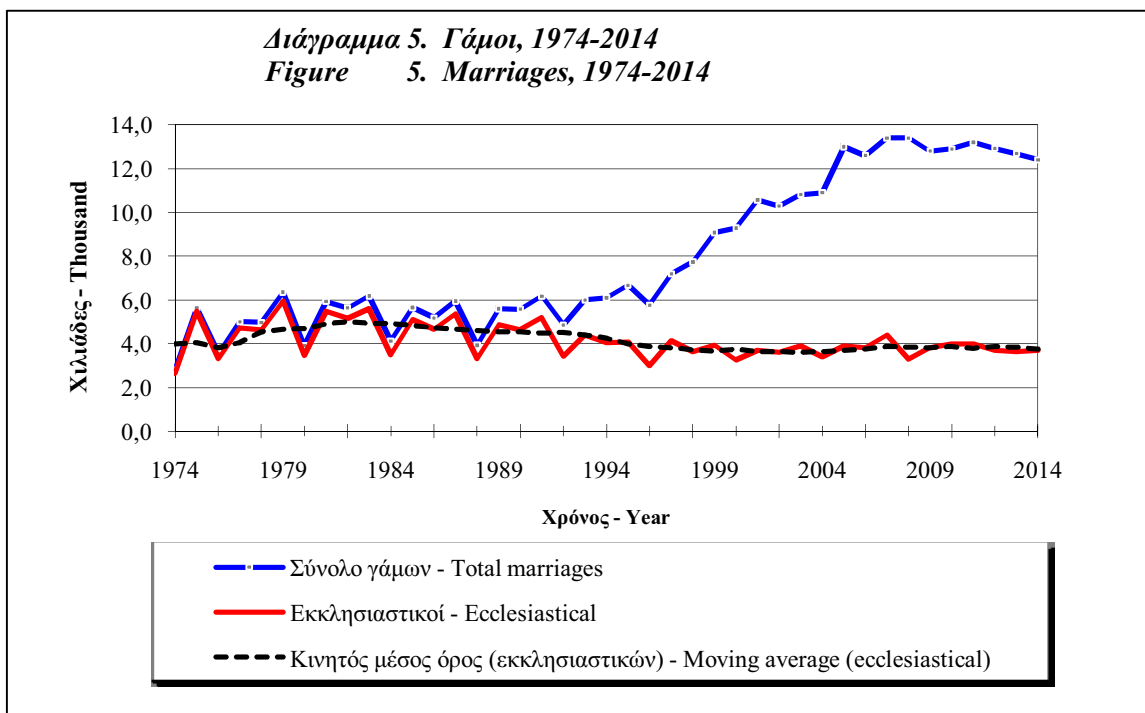

Όπως αναφέρθηκε και πιο πάνω οι πολιτικοί γάμοι των κατοίκων Κύπρου ήταν μόνο 1.672 ή 19,2% του συνόλου των πολιτικών γάμων. Στις πιο πολλές περιπτώσεις σε ποσοστό 38,3% των πολιτικών γάμων μεταξύ των κατοίκων Κύπρου, ο γαμπρός και η νύμφη ήταν ξένοι υπήκοοι, ο γαμπρός ήταν Κύπριος και η νύμφη ξένη υπήκοος σε ποσοστό 26,0%, σε ποσοστό 7,7% η νύμφη ήταν Κύπρια και ο γαμπρός ξένος και στις 28,0% των περιπτώσεων ήταν και οι δυο σύζυγοι Κύπριοι.

As it is mentioned above civil marriages of residents of Cyprus numbered 1.672 or 19,2% of the total civil marriages celebrated in Cyprus. In most cases, in 38,3% of the civil marriages of residents of Cyprus, the groom and the bride were of foreign nationality, the groom Cypriot and the bride of foreign nationality constituted the 26,0%, in 7,7% of the cases the bride was Cypriot and the groom of foreign nationality and 28,0% cases concerned Cypriot spouses.

Έλληνες, Ρουμάνοι, Άγγλοι και υπήκοοι Μπαγκλαντές, ήταν οι κύριες υπηκοότητες των ξένων αντρών κατοίκων Κύπρου, που τέλεσαν

Greek, Romanian, British and Bangladesh nationals, were the main nationalities of foreign grooms, residents of Cyprus, who had a civil

πολιτικό γάμο στην Κύπρο κατά το 2014, ενώ για τις γυναίκες οι κύριες υπηκοότητες αντίστοιχα ήταν Ρουμανίας, Βουλγαρίας, Ρωσίας και Φιλιππινών.

Ποσοστό 79,9% των γάμων των κατοίκων Κύπρου αποτελούσαν πρώτο γάμο και για το γαμπρό και για τη νύμφη, 13,1% ήταν πρώτος γάμος για τον ένα μόνο και 6,6% ήταν γάμοι μεταξύ προσώπων που είχαν και οι δυο ξαναπαντρευτεί.

Η μέση ηλικία στον πρώτο γάμο για τους άντρες κατοίκους Κύπρου υπολογίστηκε σε 30,8 χρόνια, 31,1 για τους εκκλησιαστικούς και 30,1 για τους πολιτικούς γάμους. Παράλληλα στις γυναίκες η μέση ηλικία στον πρώτο γάμο υπολογίστηκε σε 29,0 χρόνια, 29,0 για τους εκκλησιαστικούς και 28,9 για τους πολιτικούς. Η μέση ηλικία στον πρώτο γάμο τόσο για τους άντρες όσο και για τις γυναίκες εξακολουθεί να είναι χαμηλότερη στις αγροτικές περιοχές.

marriage in 2014, while for brides the main nationalities respectively were of Romania, Bulgaria, Russia and Philippines.

First marriages for both partners, constituted 79,9% of marriages of residents, 13,1% were remarriages for one partner and 6,6% were remarriages for both partners.

Mean age of men residents of Cyprus at first marriage was calculated at 30,8, 31,1 for ecclesiastical marriages and 30,1 for civil. Similarly mean age of women at first marriage was calculated at 29,0 years, 29,0 for ecclesiastical marriages and 28,9 for civil. Age at first marriage continues to be lower in rural than in urban areas for both grooms and brides.

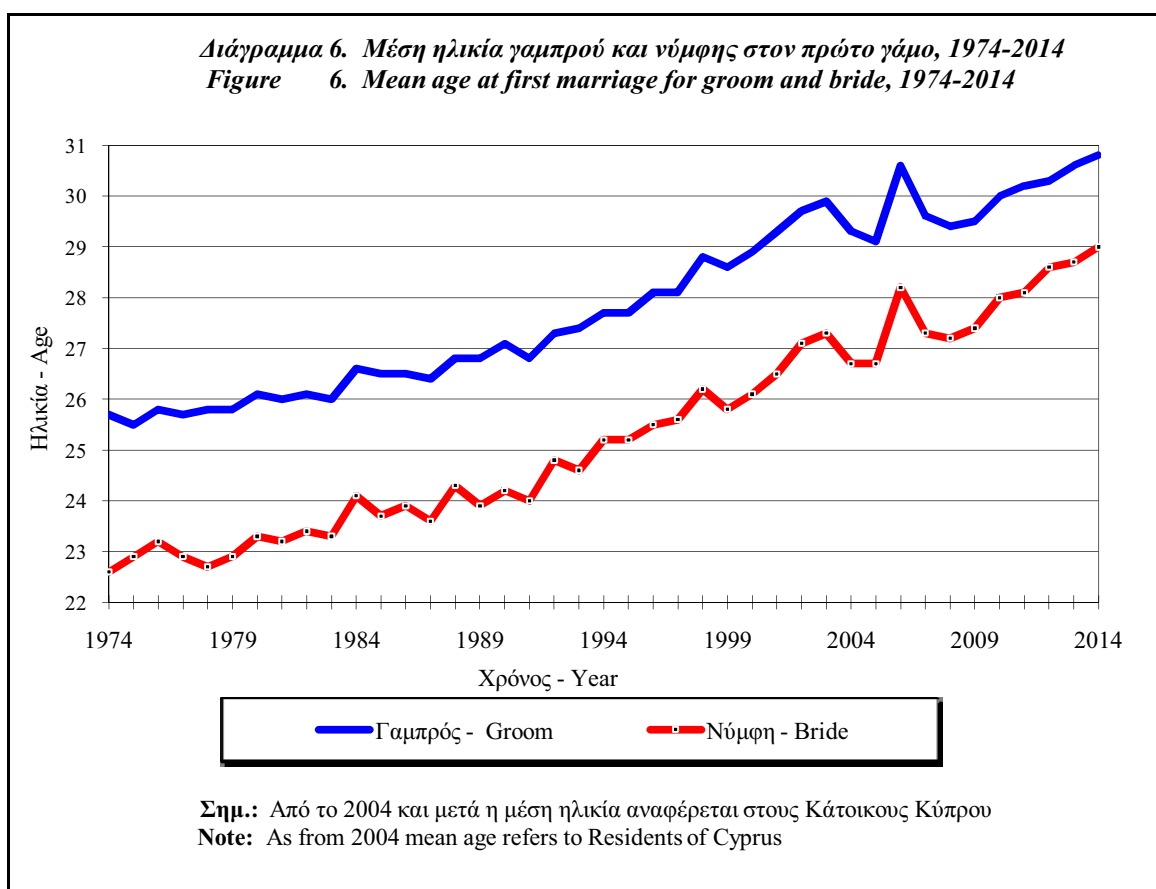

2.5. Διαζύγια

Το 2014 ο αριθμός των διαζυγίων έφτασε τα 1.884 και το ακαθάριστο ποσοστό διαζευκτικότητας 2,21 για κάθε 1.000 κατοίκους. Το συνολικό ποσοστό διαζευκτικότητας, που δείχνει το ποσοστό των γάμων που αναμένονται να καταλήξουν σε διαζύγιο, έφτασε σε 298,0 σε κάθε 1.000 γάμους το 2014 από 41,6 που ήταν το 1980.

Από τα ζευγάρια που χώρισαν το 2014, 48,6% δεν είχαν εξαρτώμενα παιδιά κάτω των 18 χρόνων, 25,0% είχαν ένα, 18,9% δύο και 4,2% είχαν τρία ή περισσότερα παιδιά. Η διάμεση διάρκεια γάμου υπολογίστηκε σε 9,0 χρόνια το 2014.

Ο τόπος συνήθους διαμονής των ζευγαριών που πήραν διαζύγιο ήταν κυρίως οι αστικές περιοχές. Συγκεκριμένα 78,6% των αντρών που χώρισαν ζούσαν στις πόλεις, 19,2% σε χωριά και 2,2% στο εξωτερικό.

Ο “ισχυρός κλονισμός της εγγάμου σχέσεως” και ο “ισχυρός κλονισμός της εγγάμου σχέσεως λόγω 5ετούς ή 4ετούς διάστασης” ήταν οι λόγοι διαζυγίου και αποτέλεσαν αντίστοιχα το 84,1% και 14,7% των λόγων διαζυγίου.

2.6 Μετανάστευση

Η καθαρή μετανάστευση στην Κύπρο ήταν θετική από το 1983 μέχρι το 2011. Από το 2012 άρχισε να παρατηρείται αρνητική τάση, ξεκινώντας με -629 το 2012 και φθάνοντας τις -15.000 το 2014.

Ο αριθμός των μεταναστών προς την Κύπρο (Κυπρίων επαναπατριζόμενων και ξένων που έρχονται για εγκατάσταση ή προσωρινή απασχόληση πέραν του 1 χρόνου) ήταν 9.154 κατά το 2014 από 13.149 που ήταν το 2013.

Ο αριθμός των μεταναστών από την Κύπρο (Κυπρίων και ξένων που έχουν μείνει στην Κύπρο τουλάχιστον ένα χρόνο) υπολογίζεται σε 24.154 για το 2014 σε σύγκριση με 25.227 το 2013.

2.5 Divorces

The total number of divorces in 2014 was 1.884 and the crude divorce rate was calculated at 2,21 per thousand population. The total divorce rate, which shows the proportion of marriages that are expected to end up in divorce, rose to 298,0 per thousand marriages in 2014, from 41,6 per thousand in 1980.

Of the divorced couples 48,6% reported no dependent children under 18 years old, 25,0% reported one, 18,9% two and 4,2% reported three or more dependent children. The median duration of marriage is estimated at 9,0 years in 2014.

The place of residence of the couples who were issued a divorce was predominantly urban. In particular 78,6% of the husbands who obtained a divorce lived in towns, 19,2% in villages and 2,2% abroad.

“Irretrievable breakdown of the marriage” and “irretrievable breakdown of the marriage due to 5 or 4 years separation” were the grounds for divorce accounting for 84,1% and 14,7% of the cases respectively.

2.6 Migration

Net migration in Cyprus has been positive from 1983 to 2011. As from 2012, net migration has been negative, starting from -629 in 2012 and reaching -15.000 in 2014.

Long-term immigrants (Cypriots and foreigners arriving for settlement or for temporary employment for 1 year or more) were 9.154, compared to 13.149 in 2013.

The number of emigrants (Cypriots and foreigners who had resided in Cyprus for at least one year) was estimated at 24.154 in 2014 compared to 25.227 in 2013.

2.7 Σύγκριση δημογραφικών μεγεθών της Κύπρου με τις χώρες της Ευρωπαϊκής Ένωσης

Ο πληθυσμός της Κύπρου αποτελεί ποσοστό 0,2% του συνολικού πληθυσμού της Ευρώπης των 28. Η Κύπρος είναι η τρίτη πιο μικρή σε πληθυσμό χώρα μετά την Μάλτα και το Λουξεμβούργο.

Το ποσοστό φυσικής αύξησης της Κύπρου είναι πολύ ψηλό, το δεύτερο πιο μεγάλο, μετά την Ιρλανδία.

Η ηλικιακή δομή του πληθυσμού είναι σχετικά νεαρότερη από το μέσο όρο της Ευρώπης. Το ποσοστό των ηλικιωμένων 65 χρονών και πάνω είναι το πιο χαμηλό, ενώ παράλληλα το ποσοστό των παιδιών κάτω των 15 χρονών είναι μεταξύ των πιο ψηλών.

Η απότομη πτώση της γεννητικότητας τη δεκαετία του 90 στην Κύπρο και η αύξηση του δείκτη γονιμότητας σε μερικές Ευρωπαϊκές χώρες τα τελευταία χρόνια, είχαν ως αποτέλεσμα να βρίσκεται τώρα το συνολικό ποσοστό γονιμότητας της Κύπρου πιο κάτω από τον μέσο όρο της Ευρώπης.

Η προσδοκώμενη διάρκεια ζωής τόσο για τους άντρες όσο και για τις γυναίκες είναι πιο ψηλή από τον μέσο όρο της Ευρωπαϊκής Ένωσης.

Το ακαθάριστο ποσοστό γαμλιότητας παραμένει από τα ψηλότερα στην Ευρωπαϊκή Ένωση ενώ το ακαθάριστο ποσοστό διαζευκτικότητας βρίσκεται περίπου στον μέσο όρο των Ευρωπαϊκών χωρών.

2.7 Comparison of demographic indicators of Cyprus with the European Union countries

The population of Cyprus accounts for 0,2% of the total population of the 28 European Union countries. Cyprus has the third smallest population ranking behind Malta and Luxembourg.

The rate of natural increase of Cyprus is very high, the second largest behind Ireland.

The age composition of the population portrays a somewhat younger age-structure than the European average. The proportion of old aged persons 65 and over is the lowest, while at the same time the proportion of children below 15 is among the highest.

The abrupt decrease of fertility in Cyprus recorded during the nineties and the increase of the fertility indicator in some European countries in the last few years, resulted in placing the total fertility rate of Cyprus below the average of the European Union countries.

Life expectancy at birth for both males and females is above the average of the European Union.

The crude marriage rate remains one of the highest in the European Union, while the crude divorce rate is near the European Union average

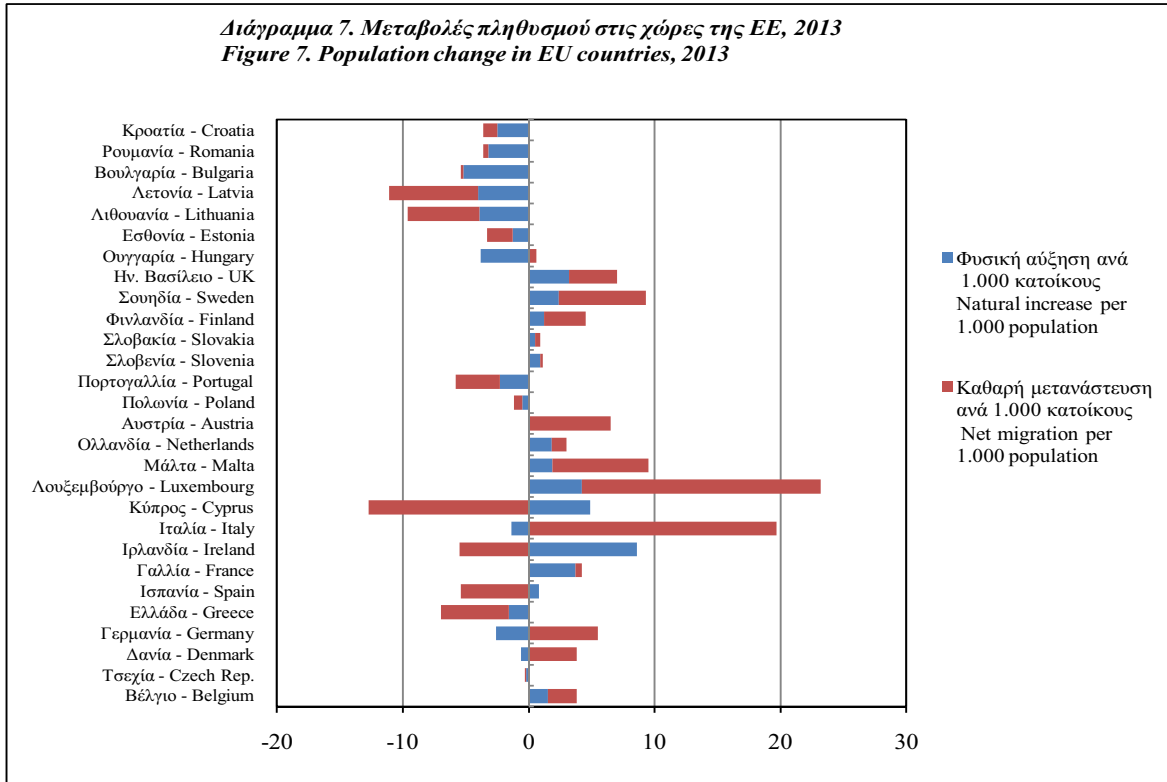

3. ΠΗΓΕΣ ΔΗΜΟΓΡΑΦΙΚΩΝ ΣΤΑΤΙΣΤΙΚΩΝ

Τα στατιστικά στοιχεία Γεννήσεων μέχρι και το 1998 βασιζόνταν σε εκτιμήσεις που γίνονταν με τη μέθοδο Chandrasekar Deming. Από το 1999 τα στοιχεία βασίζονται αποκλειστικά στις ληξιαρχικές καταχωρήσεις και αφορούν τις γεννήσεις που έγιναν το χρόνο και καταχωρήθηκαν μέχρι και το Μάιο του επόμενου χρόνου.

Τα στατιστικά στοιχεία Θανάτων μέχρι και το 2004 βασιζόνταν σε εκτιμήσεις που γίνονται με τη σύγκριση των ληξιαρχικών καταχωρήσεων με ειδικά δελτία που στέλλουν ιερείς των κοιμητηρίων με τη μέθοδο Chandrasekar Deming. Από το 2005 και μετά η ληξιαρχική καταχώρηση ήταν σχεδόν πλήρης και συμπληρώθηκε με στοιχεία από τους ιερείς χωρίς άλλη εκτίμηση. Από το 2013 και μετά καταργήθηκε η χρήση των στοιχείων από τους ιερείς λόγω του ότι η κάλυψη από τις ληξιαρχικές καταχωρήσεις θεωρήθηκε επαρκής.

Ο συνολικός αριθμός των θανάτων μέχρι το 2012 περιλάμβανε όλους τους θανάτους που συνέβηκαν στην Κύπρο (κατοίκων Κύπρου και τουριστών) και τους θανάτους κατοίκων Κύπρου

3. SOURCES AND LIMITATIONS OF DATA

Birth Statistics up to 1998 were estimates obtained using the Chandrasekar Deming method based on registered events and reports by clinics and hospitals. As from 1999 birth statistics are based solely on registered events occurring during the year, which are registered up to May of the following year.

Death Statistics up to 2004 were estimates obtained through matching of registered deaths with data provided on special forms by priests of cemeteries using the Chandrasekar Deming method. As from 2005 death registration was almost complete, complimented with data provided by priests without any additional estimation. As from 2013 the use of data provided by priests has been terminated due to the fact that the coverage of death registration was considered sufficient.

The total number of deaths up to the year 2012 included all deaths which occurred in Cyprus (of both residents of Cyprus and non-residents) and deaths of residents of Cyprus which occurred

που συνέβηκαν στο εξωτερικό, των οποίων η ταφή έγινε στην Κύπρο. Από το 2013 και μετά, ο αριθμός θανάτων περιλαμβάνει μόνο τους θανάτους κατοίκων Κύπρου.

Τα στοιχεία για Γάμους συλλέγονται από το προσωπικό της Στατιστικής Υπηρεσίας απευθείας από τις καταχωρήσεις των έντεκα εκκλησιαστικών περιφερειών. Η Αρμενική, η Μαρωνιτική και η Καθολική εκκλησία αποστέλλουν στοιχεία των γάμων στη Στατιστική Υπηρεσία. Στοιχεία για τους πολιτικούς γάμους συγκεντρώνονται στο Υπουργείο Εσωτερικών. Από το 2004 κατέστη δυνατόν να διαχωριστούν οι γάμοι των μη κατοίκων που τέλεσαν πολιτικό γάμο στην Κύπρο.

Τα στοιχεία για Διαζύγια συλλέγονται από τα οικογενειακά δικαστήρια. Σύμφωνα με τη νέα νομοθεσία επιτρέπεται στην Ελληνοκυπριακή κοινότητα η επιλογή πολιτικού γάμου αντί εκκλησιαστικού και λειτουργούν τα οικογενειακά δικαστήρια για έκδοση των διαζυγίων από το 1990. Τα οικογενειακά δικαστήρια εκδίδουν τώρα και τα διαζύγια των πολιτικών γάμων μεταξύ ξένων που μέχρι και το 1998 ήταν στη δικαιοδοσία του Ανωτάτου Δικαστηρίου και των Επαρχιακών Δικαστηρίων.

Τα στοιχεία για τη μετανάστευση βασίζονται στην Έρευνα Ταξιδιωτών (μετανάστευση προς την Κύπρο από το 1997 και μετανάστευση από την Κύπρο από το 2002), καθώς και σε διοικητικές ή άλλες πηγές διαθέσιμες προς τη Στατιστική Υπηρεσία.

Τα στοιχεία πληθυσμού στηρίζονται στα αποτελέσματα των Απογραφών και ενημερώνονται κάθε χρόνο σύμφωνα με τις γεννήσεις, τους θανάτους και τη μετανάστευση. Στα χρόνια μεταξύ των απογραφών οι εκτιμήσεις αναθεωρούνται σύμφωνα με τα αποτελέσματα της νέας απογραφής όταν αυτά είναι διαθέσιμα. Οι εκτιμήσεις του πληθυσμού στις ελεγχόμενες από το Κράτος περιοχές για την περίοδο 2002-2011 αναθεωρήθηκαν σύμφωνα με τα αποτελέσματα της Απογραφής πληθυσμού του 2011. Οι εκτιμήσεις του αριθμού των

abroad and were buried in Cyprus. As from 2013, the number of deaths includes the deaths of residents of Cyprus only

Marriages are compiled by the staff of the Statistical Service from the Registers at the eleven ecclesiastical districts of Cyprus. The Armenian, Maronite and the Catholic Churches report their marriages directly to the Statistical Service. Data concerning civil marriages are obtained from the Ministry of Interior. As from 2004 it has been possible to disaggregate civil marriages of non residents.

Divorces are obtained from family courts. According to the new legislation the choice of civil marriage, in lieu of ecclesiastical marriage, is permitted among members of the Greek community and divorces come under the jurisdiction of family courts since 1990. Now, family courts deal also with divorces of civil marriages between foreigners which up to 1998 were dealt by the Supreme Court and District Courts.

Migration statistics are based on the results of the Passenger Survey (long-term immigrants as from 1997 and emigrants as from 2002), as well as on administrative and other sources available to the Statistical Service.

Population estimates are based on Census results updated annually to take account of the components of change, births, deaths and net migration. Intercensal estimates are revised when new census figures become available. Population estimates for the Government controlled area for the period 2002-2011 have been revised on the basis of the results of the Census of Population 2011. Estimates of the number of Turkish Cypriots for the period since 1974 are the result of population projections with assumptions of fertility and mortality

Τουρκοκυπρίων βασίζονται σε προβολές πληθυσμού με υποθέσεις ως προς τη γεννητικότητα και θνησιμότητα όπως του υπόλοιπου πληθυσμού της Κύπρου. Για τη μετανάστευση των Τουρκοκυπρίων για την περίοδο 1974-2007 χρησιμοποιήθηκαν στοιχεία από Τουρκοκυπριακές πηγές ενώ από το 2008 και μετά η καθαρή μετανάστευση θεωρείται μηδενική λόγω του ότι δεν υπάρχουν διαθέσιμα στοιχεία.

4. ΟΡΟΙ ΠΟΥ ΧΡΗΣΙΜΟΠΟΙΗΘΗΚΑΝ

Ακαθάριστα ποσοστά γεννητικότητας, θνησιμότητας, γαμηλιότητας και διαζευκτικότητας είναι αντίστοιχα οι αριθμοί των γεννήσεων, θανάτων, γάμων και διαζυγίων για κάθε 1.000 κατοίκους.

Ακαθάριστο ποσοστό αναπαραγωγής δείχνει τον αριθμό των κοριτσιών που θα είχε μια γυναίκα αν ακολουθούσε τα ειδικά ποσοστά γονιμότητας ενός χρόνου και επιζούσε μέχρι το τέλος της αναπαραγωγικής ηλικίας.

Αναλογία φύλου κατά τη γέννηση δίνει τον αριθμό των γεννήσεων αγοριών για κάθε 1.000 γεννήσεις κοριτσιών.

Γενικό ποσοστό γονιμότητας είναι ο αριθμός των γεννήσεων για κάθε 1.000 γυναίκες στις αναπαραγωγικές ηλικίες 15-49 χρόνων.

Ειδικά κατά ηλικία ποσοστά γονιμότητας είναι ο αριθμός των γεννήσεων που είχαν οι γυναίκες μιας ομάδας ηλικιών σε ένα χρόνο, δια του συνολικού αριθμού γυναικών αυτής της ομάδας ηλικιών. Συνήθως εκφράζονται κατά 1.000 γυναίκες.

Ειδικά κατά ηλικία ποσοστά θνησιμότητας είναι ο αριθμός των θανάτων μιας ομάδας ηλικιών, δια του πληθυσμού της αντίστοιχης ομάδας ηλικιών.

Ετήσιο ποσοστό αύξησης είναι η αύξηση (ή μείωση) του πληθυσμού το χρόνο T σε σχέση

similar to those of the rest of the Cyprus population. For the period 1974-2007 migration of T/Cypriots is based on figures obtained from Turkish Cypriot sources, while for 2008 onwards, net migration is assumed to be zero as there are no data available.

4. DEFINITIONS OF TERMS USED

Crude birth, death, marriage and divorce rates are respectively the numbers of births, deaths, marriages and divorces per thousand population.

Gross reproduction rate shows the number of daughters a woman would have if she experienced the age specific fertility rates of a given year and she lived until the end of her reproductive life.

Sex ratio at birth gives the number of male births per thousand female births.

General fertility rate is the number of births per thousand women in the reproductive age-groups, 15-49.

Age specific fertility rate is the number of births occurring to women of a given age-group during a year divided by the total number of women in that age-group. It is usually expressed per 1.000 women.

Age specific mortality rate is the number of deaths of a population of a given age group divided by the population of that age group.

Annual growth rate is the increase (or decrease) of the population in year T in relation to the total

με το συνολικό πληθυσμό το χρόνο T-1. Ο πληθυσμός μπορεί να αναφέρεται στο μέσο ή στο τέλος του χρόνου.

Καθαρή μετανάστευση είναι η διαφορά μεταξύ των προσώπων που έρχονται για εγκατάσταση στη χώρα και των μεταναστών προς το εξωτερικό. Μπορεί να εκφραστεί και σαν ποσοστό για κάθε 1.000 κατοίκους στο μέσο του χρόνου.

Μετανάστες (προς την Κύπρο) θεωρούνται τα πρόσωπα που εισέρχονται στην Κύπρο με σκοπό τη μόνιμη εγκατάσταση ή την παραμονή τους για ένα χρόνο ή περισσότερο.

Μετανάστες (από Κύπρο) θεωρούνται τα πρόσωπα που αναχωρούν από την Κύπρο με σκοπό να εγκατασταθούν στο εξωτερικό ή να παραμείνουν περισσότερο από ένα χρόνο. Στην κατηγορία αυτή εμπίπτουν και πρόσωπα που αναχωρούν από την Κύπρο μετά τη διαμονή ενός χρόνου, μετά τη λήξη συμβολαίου τους καθώς και φοιτητές μετά την περάτωση των σπουδών τους.

Καθαρό ποσοστό αναπαραγωγής δείχνει τον αριθμό των κοριτσιών που θα είχε μια γυναίκα αν ακολουθούσε τη γεννητικότητα και τη θνησιμότητα μιας δεδομένης περιόδου.

Πληθυσμός de facto περιλαμβάνει όλα τα άτομα που βρίσκονται στη χώρα σε μια δεδομένη ημερομηνία. Αυτή η έννοια χρησιμοποιήθηκε σε όλες τις απογραφές μέχρι το 1960.

Πληθυσμός de jure περιλαμβάνει όλα τα άτομα που έχουν τη συνήθη διαμονή τους στην Κύπρο. Αυτή η έννοια χρησιμοποιήθηκε στις απογραφές και εκτιμήσεις πληθυσμού μετά το 1960.

Προσδοκώμενη διάρκεια ζωής στη γέννηση δείχνει πόσα χρόνια αναμένεται να ζήσει ένα νεογέννητο, αν η θνησιμότητα στις διάφορες ηλικίες παραμείνει στο επίπεδο της περιόδου για το οποίο υπολογίστηκε η διάρκεια ζωής.

Ποσοστό βρεφικής θνησιμότητας είναι αριθμός των θανάτων βρεφών ηλικίας κάτω του ενός

population in year T-1. The population is as at mid or end of the year.

Net migration is the balance between in-migration and out-migration. It may be expressed as a rate per 1.000 mid-year population.

Immigrants are persons who enter Cyprus with the intention to settle in Cyprus or to stay for one year or more.

Emigrants are persons who have left Cyprus with the intention to settle abroad or to stay for one year or more. This category includes persons who depart from Cyprus after staying more than one year in the country on the expiry of their contract of employment or students after completion of their studies.

Net reproduction rate shows the number of daughters a woman would have if she experienced the fertility and mortality of a given period.

De facto population comprises all the persons who were actually present in the country at a given time. This concept had been applied during all population censuses up to 1960.

De jure population comprises all the persons who have their usual residence in Cyprus. This concept was used in Censuses and population estimates after 1960.

Life expectancy at birth indicates the number of years a newborn baby is expected to live if mortality in the various age-groups remains at the level of the period on which the life expectancy is computed.

Infant mortality rate is the ratio of deaths of infants under one year old per thousand live

χρόνου για κάθε 1000 γεννήσεις του ίδιου χρόνου.

Ποσοστό εξάρτησης είναι ο συνολικός αριθμός των ατόμων κάτω των 15 και πάνω των 65 χρονών σε σχέση με τα άτομα ηλικίας 15-64 (ανά 100 άτομα ηλικίας 15-64).

Ποσοστό ηλικιωμένων προς παιδιά είναι ο αριθμός των ατόμων πάνω από 65 χρονών ανά 100 άτομα κάτω των 15 χρόνων.

Πυκνότητα είναι η σχέση μεταξύ του πληθυσμού και της έκτασης που ζει. Υπολογίζεται διαιρώντας το συνολικό πληθυσμό με την έκταση της χώρας και εκφράζεται σαν αριθμός ατόμων σε κάθε τετραγωνικό χιλιόμετρο.

Σειρά γέννησης είναι η βιολογική σειρά γέννησης του παρόντος παιδιού λαμβάνοντας υπόψη όλες τις γεννήσεις ζωντανών παιδιών που είχε η μητέρα.

Συνολικό ποσοστό γονιμότητας δίνει τον αριθμό των παιδιών που θα είχε μια γυναίκα αν ακολουθούσε τα ειδικά ποσοστά γονιμότητας ενός χρόνου και επιζούσε μέχρι το τέλος της αναπαραγωγικής ηλικίας δηλαδή τα 50 χρόνια.

Συνολικό ποσοστό γαμηλιότητας (πρώτος γάμος) είναι το άθροισμα των ειδικών κατά ηλικία ποσοστών γαμηλιότητας ενός συγκεκριμένου χρόνου και εκφράζει την πιθανότητα σύναψης πρώτου γάμου. Μπορεί και να ξεπερνά το 1 σε χρόνια αυξητικής τάσης των γάμων.

Συνολικό ποσοστό διαζευκτικότητας είναι το ποσοστό των γάμων που αναμένονται να καταλήξουν σε διαζύγιο (ανά 1.000 γάμους).

Φυσική αύξηση είναι η διαφορά των θανάτων από τις γεννήσεις. Όταν εκφράζεται σαν ποσοστό σε κάθε 1000 κατοίκους είναι η διαφορά μεταξύ του ακαθάριστου ποσοστού γεννητικότητας και του ακαθάριστου ποσοστού θνησιμότητας.

births of the same year.

Age dependency ratio is the total number of persons under 15 years old and the elderly population aged 65 and over in relation to the population 15-64 years old (per 100 population 15-64 years old).

Aged/Child ratio is the number of persons aged 65 and over per 100 persons aged under 15 years.

Density is the relation between a population and the area in which it lives and is obtained by dividing the total population by the area of the territory and is expressed as the number of persons per square kilometre.

Live birth order is the biological birth order of the present child taking account of all live births of the mother.

Total fertility rate gives the number of children a woman would have if she experienced the age specific fertility rates of a given year and she lived until the end of her reproductive life i.e. until her 50th birthday.

Total first marriage rate, is the summation of age specific first marriage rates observed in a given year and represents the probability of first marriage. It may exceed 1 in years of strong progression of the number of marriages.

Total divorce rate is the proportion of marriages that are expected to end up in divorce (per 1.000 marriages).

Natural increase is the excess of births over deaths. When expressed as a rate per thousand population it is the difference between the crude birth rate and the crude death rate.

5. ΕΠΕΞΗΓΗΣΗ ΣΥΜΒΟΛΩΝ

- 0 = Υποδηλώνει μηδέν
- .. = Δεν ισχύει
- ... = Στοιχεία μη διαθέσιμα

5. EXPLANATION OF SYMBOLS

- 0 = Magnitude zero
- .. = Not applicable
- ... = Data not available

**ΜΕΡΟΣ Ι. ΠΛΗΘΥΣΜΟΣ ΚΑΙ ΔΗΜΟΓΡΑΦΙΚΑ ΜΕΓΕΘΗ ΣΤΑ
ΧΡΟΝΙΑ ΤΩΝ ΑΠΟΓΡΑΦΩΝ**

PART I. POPULATION AND VITAL STATISTICS AT CENSUS YEARS

Σημ.: Οι Απογραφές μετά το 1974 αναφέρονται στην ελεγχόμενη από το κράτος περιοχή.
Note: Censuses after 1974 refer to the Government controlled area.

ΠΙΝΑΚΑΣ 1. ΠΛΗΘΥΣΜΟΣ ΚΑΤΑ ΦΥΛΟ ΣΤΙΣ ΑΠΟΓΡΑΦΕΣ
TABLE 1. POPULATION BY SEX, CENSUS YEARS

Ημερομηνία απογραφής	Πληθυσμός		Αριθμητική αύξηση		Ετήσιο ποσοστό αύξησης %		Census date			
	Σύνολο Total	Άντρες Males	Γυναίκες Females	Σύνολο Total	Άντρες Males	Γυναίκες Females		Σύνολο Total	Άντρες Males	Γυναίκες Females
1881, 4 Απριλίου	186.173	95.015	91.158				1881, 4th April			
1891, 6 Απριλίου	209.286	106.838	102.448	23.113	11.823	11.290	1,2	1,2		
1901, 31 Μαρτίου	237.022	121.066	115.956	27.736	14.228	13.508	1,3	1,3		
1911, 2 Απριλίου	274.108	139.383	134.725	37.086	18.317	18.769	1,5	1,4	1,5	
1921, 24 Απριλίου	310.715	155.965	154.750	36.607	16.582	20.025	1,3	1,1	1,4	
1931, 27 Απριλίου	347.959	172.754	175.205	37.244	16.789	20.455	1,1	1,0	1,3	
1946, 10 Νοεμβρίου	450.114	222.510	227.604	102.155	49.756	52.399	1,7	1,7	1,8	
1960, 11 Δεκεμβρίου	573.566	281.983	291.583	123.452	59.473	63.979	1,7	1,7	1,8	
1973, 1 Απριλίου	631.778	312.566	319.212	58.212	30.583	27.629	0,8	0,8	0,7	
1976, 30 Σεπτεμβρίου ³	497.879	248.711	249.168							
1982, 1 Οκτωβρίου ³	522.845	259.938	262.907	24.966	11.227	13.739	0,8	0,7	0,9	
1992, 1 Οκτωβρίου ³	615.013	306.383	308.630	92.168	46.445	45.723	1,6	1,7	1,6	
2001, 1 Οκτωβρίου ³	703.529	345.322	358.207	88.516	38.942	49.574	1,5	1,3	1,5	
2011, 1 Οκτωβρίου ³	856.960	416.834	440.126	153.431	71.512	81.919	2,0	1,9	2,1	

Σημ.: 1. Μέχρι την απογραφή του 1960 τα στοιχεία αναφέρονται σε de facto πληθυσμό ενώ στις επόμενες απογραφές σε de jure.

2. Το μέσο ετήσιο ποσοστό αύξησης του πληθυσμού βασίζεται στον τύπο $P_t = P_0(1+r)^t$ όπου P_0 είναι ο πληθυσμός στην αρχή της περιόδου, t είναι η περίοδος σε χρόνια, r είναι το μέσο ετήσιο ποσοστό αύξησης και P_t είναι ο πληθυσμός στο τέλος της περιόδου.

3. Οι απογραφές μετά το 1974 αναφέρονται στην ελεγχόμενη από το κράτος περιοχή. Τα στοιχεία έχουν διορθωθεί για να περιλάβουν και ορισμένες ομάδες πληθυσμού που δεν κάλυψε η Απογραφή.

Notes: 1. Up to 1960 the data refer to the de facto population, but thereafter to the de jure.

2. The average annual rate of growth of the population is based on the formula $P_t = P_0(1+r)^t$ where P_0 is the population at the beginning of the period, t is the period of time in years, r is the average annual rate of increase and P_t is the population at the end of the period.

3. Censuses after 1974 refer to the Government controlled area. Figures have been adjusted to include certain population groups not covered by the census.

ΠΙΝΑΚΑΣ 2. ΠΛΗΘΥΣΜΟΣ ΚΑΤΑ ΕΠΑΡΧΙΑ ΣΤΙΣ ΑΠΟΓΡΑΦΕΣ
TABLE 2. POPULATION BY DISTRICT, CENSUS YEARS

Επαρχία	1881	1891	1901	1911	1921	1931	1946	1960	1973	District
ΣΥΝΟΛΟ	186.173	209.286	237.022	274.108	310.715	347.959	450.114	573.566	631.778	TOTAL
Λευκωσία	56.312	61.695	71.289	81.497	93.765	110.010	145.965	204.283	232.702	Lefkosia
Κερύνεια	13.216	15.004	16.808	19.752	21.615	22.659	28.174	30.946	32.586	Keryneia
Αμμόχωστος	38.207	41.423	48.508	58.530	63.755	71.472	94.474	114.309	123.856	Ammochostos
Λάρνακα	20.766	23.760	26.073	29.737	34.918	42.208	52.189	58.619	60.714	Larnaka
Λεμεσός	29.248	35.730	39.139	46.084	54.332	57.841	75.421	107.262	124.855	Lemesos
Πάφος	28.424	31.674	35.205	38.508	42.330	43.769	53.891	58.147	57.065	Pafos
ΑΣΤΙΚΕΣ	35.126	38.695	44.103	51.973	61.512	76.351	115.808	205.983	266.803	URBAN
Λευκωσία πόλη και προάστια	15.202	16.224	19.546	21.921	25.438	33.497	53.324	95.343	115.718	Lefkosia town and suburbs
Κερύνεια	1.192	1.322	1.336	1.726	1.910	2.137	2.916	3.441	3.892	Keryneia
Αμμόχωστος	2.564	3.367	3.825	5.327	6.980	8.979	16.194	34.752	38.960	Ammochostos
Λάρνακα	7.833	7.593	7.964	9.262	9.765	11.872	14.772	19.807	19.608	Larnaka
Λεμεσός	6.131	7.388	8.298	10.302	13.302	15.349	22.799	43.561	79.641	Lemesos
Πάφος	2.204	2.801	3.134	3.435	4.117	4.517	5.803	9.079	8.984	Pafos
ΑΓΡΟΤΙΚΕΣ	151.047	170.591	192.919	222.135	249.203	271.608	334.306	367.583	364.975	RURAL
Λευκωσία	41.110	45.471	51.743	59.576	68.327	76.513	92.641	108.940	116.984	Lefkosia
Κερύνεια	12.024	13.682	15.472	18.026	19.705	20.522	25.258	27.505	28.694	Keryneia
Αμμόχωστος	35.643	38.056	44.683	53.203	56.775	62.493	78.280	79.557	84.896	Ammochostos
Λάρνακα	12.933	16.167	18.109	20.475	25.153	30.336	37.417	38.812	41.106	Larnaka
Λεμεσός	23.117	28.342	30.841	35.782	41.030	42.492	52.622	63.701	45.214	Lemesos
Πάφος	26.220	28.873	32.071	35.073	38.213	39.252	48.088	49.068	48.081	Pafos
Πυκνότητα κατά τετραγωνικό χιλιόμετρο	20	23	26	30	34	38	49	62	68	Density per square kilometre

Σημ.: 1. Μέχρι την απογραφή του 1960 τα στοιχεία αναφέρονται σε de facto πληθυσμό ενώ στις επόμενες απογραφές σε de jure.

2. Η αστική περιοχή Λεμεσού το 1973 περιλαμβάνει και τα προάστια (Κάτω και Πάνω Πολεμίδα, Μέσα Γαιτονιά, Άγιος Αθανάσιος, Γερμασόγεια και Ύψονας) που δεν περιλαμβάνονταν προηγουμένως.

Notes: 1. Up to 1960 the data refer to the de facto population, but thereafter to the de jure.

2. The urban area of Limassol in 1973 comprises suburbs (namely: Kato and Pano Polemidhia, Mesa Gaitonia, Agios Athanasios, Germasogeia and Ypsonas) which were not included in previous censuses.

ΠΙΝΑΚΑΣ 3. ΕΤΗΣΙΑ ΠΟΣΟΣΤΑ ΑΥΞΗΣΗΣ ΤΟΥ ΠΛΗΘΥΣΜΟΥ ΚΑΤΑ ΕΠΑΡΧΙΑ ΣΤΑ ΧΡΟΝΙΑ ΜΕΤΑΞΥ ΤΩΝ ΑΠΟΓΡΑΦΩΝ
TABLE 3. INTERCENSAL ANNUAL RATES OF GROWTH OF POPULATION BY DISTRICT

Επαρχία	1891/1881	1901/1891	1911/1901	1921/1911	1931/1921	1946/1931	1960/1946	1973/1960	District
ΣΥΝΟΛΟ	1,2	1,3	1,5	1,3	1,1	1,7	1,7	0,8	TOTAL
Λευκωσία	0,9	1,5	1,3	1,4	1,6	1,8	2,4	1,1	Lefkosia
Κερύνεια	1,3	1,1	1,6	0,9	0,5	1,4	0,7	0,4	Keryneia
Αμμόχωστος	0,8	1,6	1,9	0,9	1,1	1,8	1,4	0,7	Ammochostos
Λάρνακα	1,4	0,9	1,3	1,6	1,9	1,4	0,8	0,3	Larnaka
Λεμεσός	2,0	0,9	1,6	1,6	0,6	1,7	2,5	1,2	Lemesos
Πάφος	1,1	1,1	0,9	0,9	0,3	1,3	0,5	-0,2	Pafos
ΑΣΤΙΚΕΣ	1,0	1,3	1,7	1,7	2,2	2,7	4,2	2,1	URBAN
Λευκωσία, πόλη και προάστια	0,7	1,9	1,2	1,5	2,8	3,0	4,2	1,6	Lefkosia town and suburbs
Κερύνεια	1,0	0,1	2,6	1,0	1,1	2,0	1,2	1,0	Keryneia
Αμμόχωστος	2,8	1,3	3,4	2,7	2,6	3,9	5,6	0,9	Ammochostos
Λάρνακα	-0,3	0,5	1,5	0,5	2,0	1,4	2,1	-0,1	Larnaka
Λεμεσός	1,9	1,2	2,2	2,6	1,4	2,6	4,7	5,0	Lemesos
Πάφος	2,4	1,1	0,9	1,8	0,9	1,6	3,2	-0,1	Pafos
ΑΙΡΟΤΙΚΕΣ	1,2	1,2	1,4	1,1	0,9	1,3	0,7	-0,1	RURAL
Λευκωσία	1,0	1,3	1,4	1,4	1,1	1,2	1,2	0,6	Lefkosia
Κερύνεια	1,3	1,2	1,5	0,9	0,4	1,3	0,6	0,3	Keryneia
Αμμόχωστος	0,7	1,6	1,8	0,6	1,0	1,5	0,1	0,5	Ammochostos
Λάρνακα	2,3	1,1	1,2	2,1	1,9	1,4	0,3	0,5	Larnaka
Λεμεσός	2,1	0,8	1,5	1,4	0,4	1,4	1,4	-2,7	Lemesos
Πάφος	1,0	1,1	0,9	0,9	0,3	1,3	0,1	-0,2	Pafos

Σημ.: 1. Το μέσο ετήσιο ποσοστό αύξησης του πληθυσμού βασίζεται στον τύπο $P_t = P_0(1+r)^t$ όπου P_0 είναι ο πληθυσμός στην αρχή της περιόδου, t είναι η περίοδος σε χρόνια, r είναι το μέσο ετήσιο ποσοστό αύξησης και P_t είναι ο πληθυσμός στο τέλος της περιόδου.

2. Η αστική περιοχή Λεμεσού το 1973 περιλαμβάνει και τα προάστια (Κάτω και Πάνω Πολεμίδα, Μέσα Γειτονιά, Άγιος Αθανάσιος, Γερμασόγεια και Ύψονας) που δεν περιλαμβάνονταν προηγουμένως.

Notes: 1. The average annual rate of growth of the population is based on the formula $P_t = P_0(1+r)^t$ where P_0 is the population at the beginning of the period, t is the period of time in years, r is the average annual rate of increase and P_t is the population at the end of the period.

2. The urban area of Limassol in 1973 comprises suburbs (namely: Kato and Pano Polemidhia, Mesa Geitonia, Agios Athanasios, Germasogeia and Ypsonas) which were not included in previous censuses.

ΠΙΝΑΚΑΣ 4. ΠΛΗΘΥΣΜΟΣ ΚΑΤΑ ΕΠΑΡΧΙΑ ΚΑΙ ΦΥΛΟ ΣΤΙΣ ΑΠΟΓΡΑΦΕΣ
TABLE 4. POPULATION BY DISTRICT AND SEX, CENSUS YEARS

Επαρχία	Φύλο	1881	1891	1901	1911	1921	1931	1946	1960	Sex	District
ΑΣΤΙΚΕΣ¹	Άντρες	16.522	18.464	20.442	24.031	27.982	33.636	49.222	102.446	Males	URBAN¹
	Γυναίκες	14.938	16.522	18.867	22.073	26.671	32.895	47.747	103.537	Females	
Λευκωσία	Άντρες	5.985	6.694	7.795	8.379	9.425	12.040	17.576	47.269	Males	Lefkosia
	Γυναίκες	5.551	5.821	6.957	7.673	9.154	11.637	16.909	48.074	Females	
Κερύνεια	Άντρες	663	777	696	922	960	1.087	1.470	1.725	Males	Keryneia
	Γυναίκες	529	545	640	804	950	1.050	1.446	1.716	Females	
Αμμόχωστος	Άντρες	1.282	1.782	1.971	2.772	3.813	4.688	8.541	17.265	Males	Ammochostos
	Γυναίκες	1.282	1.585	1.854	2.555	3.167	4.291	7.653	17.487	Females	
Λάρνακα	Άντρες	3.910	3.805	4.035	4.744	4.779	5.867	7.242	9.651	Males	Larnaka
	Γυναίκες	3.923	3.788	3.929	4.518	4.986	6.005	7.530	10.156	Females	
Λεμεσός	Άντρες	3.532	3.942	4.301	5.429	6.968	7.765	11.446	21.851	Males	Lemesos
	Γυναίκες	2.599	3.446	3.997	4.873	6.334	7.584	11.353	21.710	Females	
Πάφος	Άντρες	1.150	1.464	1.644	1.785	2.037	2.189	2.947	4.685	Males	Pafos
	Γυναίκες	1.054	1.337	1.490	1.650	2.080	2.328	2.856	4.394	Females	
ΑΓΡΟΤΙΚΕΣ	Άντρες	78.493	88.374	100.624	115.352	127.983	139.118	173.288	179.537	Males	RURAL
	Γυναίκες	76.220	85.926	97.089	112.652	128.079	142.310	179.857	188.046	Females	
Λευκωσία	Άντρες	22.338	24.747	28.637	33.119	37.595	43.176	55.095	53.974	Males	Lefkosia
	Γυναίκες	22.438	24.433	27.900	32.326	37.591	43.157	56.385	54.966	Females	
Κερύνεια	Άντρες	6.108	6.798	7.642	8.892	9.436	9.756	12.007	13.386	Males	Keryneia
	Γυναίκες	5.916	6.884	7.830	9.134	10.269	10.766	13.251	14.119	Females	
Αμμόχωστος	Άντρες	18.002	19.441	23.064	27.028	28.500	30.587	37.970	38.354	Males	Ammochostos
	Γυναίκες	17.641	18.615	21.619	26.175	28.275	31.906	40.310	41.203	Females	
Λάρνακα	Άντρες	6.722	8.392	9.273	10.337	12.500	14.917	18.397	18.952	Males	Larnaka
	Γυναίκες	6.211	7.775	8.836	10.138	12.653	15.419	19.020	19.860	Females	
Λεμεσός	Άντρες	12.213	14.735	15.840	18.454	21.012	21.589	26.298	31.393	Males	Lemesos
	Γυναίκες	10.904	13.607	15.001	17.328	20.018	20.903	26.324	32.308	Females	
Πάφος	Άντρες	13.110	14.261	16.168	17.522	18.940	19.093	23.521	23.478	Males	Pafos
	Γυναίκες	13.110	14.612	15.903	17.551	19.273	20.159	24.567	25.590	Females	
ΣΥΝΟΛΟ	Άντρες	95.015	106.838	121.066	139.383	155.965	172.754	222.510	281.983	Males	TOTAL
	Γυναίκες	91.158	102.448	115.956	134.725	154.750	175.205	227.604	291.583	Females	

Σημ.: Δημοτικά όρια κατά τα έτη της Απογραφής, εκτός από το 1960 που περιλαμβάνονται και τα προάστια Λευκωσίας.

Note: Municipality areas as defined at each Census period, except for 1960 which includes also Lefkosia suburbs.

ΠΙΝΑΚΑΣ 5. ΠΛΗΘΥΣΜΟΣ ΚΑΤΑ ΘΡΗΣΚΕΥΜΑ ΚΑΙ ΕΠΑΡΧΙΑ ΣΤΙΣ ΑΠΟΓΡΑΦΕΣ
TABLE 5. POPULATION BY RELIGION AND DISTRICT, CENSUS YEARS

Επαρχία/Θρήσκευμα	1881	1891	1901	1911	1921	1931	1946	1960	District/Religion
ΕΠΑΡΧΙΑ ΛΕΥΚΩΣΙΑΣ	56.312	61.695	71.289	81.497	93.765	110.010	145.965	204.283	LEFKOSIA DISTRICT
Χριστιανοί Ορθόδοξοι	43.065	47.154	54.775	63.787	73.461	85.428	114.026	153.674	Christian Orthodox
Μωαμεθανοί	12.662	13.818	15.534	16.682	18.775	21.289	27.706	40.902	Moslem
Αρμενογρηγοριανοί	113	183	352	299	534	2.225	2.487	2.438	Armenian-Gregorian
Ρωμαιοκαθολικοί	209	206	251	254	268	250	486	1.628	Roman-Catholic
Μαρωνίτες	113	177	150	153	223	364	504	798	Maronite
Άλλοι	150	157	227	322	504	454	756	4.843	Other
ΕΠΑΡΧΙΑ ΚΕΡΥΝΕΙΑΣ	13.216	15.004	16.808	19.752	21.615	22.659	28.174	30.946	KERYNEIA DISTRICT
Χριστιανοί Ορθόδοξοι	9.843	11.446	13.243	15.518	17.240	18.238	22.683	24.427	Christian Orthodox
Μωαμεθανοί	2.672	2.787	2.680	3.173	3.231	3.112	3.795	4.314	Moslem
Αρμενογρηγοριανοί	37	40	49	48	18	27	24	33	Armenian-Gregorian
Ρωμαιοκαθολικοί	44	27	25	112	59	9	29	92	Roman-Catholic
Μαρωνίτες	612	694	792	879	1.046	1.197	1.510	1.794	Maronite
Άλλοι	8	10	19	22	21	76	133	286	Other
ΕΠΑΡΧΙΑ ΑΜΜΟΧΩΣΤΟΥ	38.207	41.423	48.508	58.530	63.755	71.472	94.474	114.309	AMMOCHOSTOS DISTRICT
Χριστιανοί Ορθόδοξοι	28.693	31.367	37.789	46.323	51.024	58.562	78.077	91.113	Christian Orthodox
Μωαμεθανοί	9.449	9.888	10.581	12.103	12.539	12.534	15.979	19.121	Moslem
Αρμενογρηγοριανοί	4	11	24	13	48	91	118	127	Armenian-Gregorian
Ρωμαιοκαθολικοί	41	47	65	35	64	62	81	750	Roman-Catholic
Μαρωνίτες	10	91	22	14	12	7	11	33	Maronite
Άλλοι	10	19	27	42	68	216	208	3.165	Other
ΕΠΑΡΧΙΑ ΛΑΡΝΑΚΑΣ	20.766	23.760	26.073	29.737	34.918	42.208	52.189	58.619	LARNAKA DISTRICT
Χριστιανοί Ορθόδοξοι	14.624	17.415	19.452	22.431	26.290	31.902	40.022	43.111	Christian Orthodox
Μωαμεθανοί	5.317	5.635	5.949	6.712	7.953	8.981	10.823	12.687	Moslem
Αρμενογρηγοριανοί	14	27	77	173	221	814	811	557	Armenian-Gregorian
Ρωμαιοκαθολικοί	649	425	357	272	309	271	223	449	Roman-Catholic
Μαρωνίτες	27	81	101	11	14	35	7	18	Maronite
Άλλοι	135	177	137	138	131	205	303	1.797	Other
ΕΠΑΡΧΙΑ ΛΕΜΕΣΟΥ	29.248	35.730	39.139	46.084	54.332	57.841	75.421	107.262	LEMESOS DISTRICT
Χριστιανοί Ορθόδοξοι	22.472	29.271	32.509	38.514	45.610	49.478	65.504	85.475	Christian Orthodox
Μωαμεθανοί	5.904	6.102	6.372	7.184	7.811	7.567	9.294	13.742	Moslem
Αρμενογρηγοριανοί	5	11	13	22	375	204	225	219	Armenian-Gregorian
Ρωμαιοκαθολικοί	324	190	111	138	234	239	177	1.573	Roman-Catholic
Μαρωνίτες	68	82	65	16	44	95	51	102	Maronite
Άλλοι	475	74	69	210	258	258	170	6.151	Other
ΕΠΑΡΧΙΑ ΠΑΦΟΥ	28.424	31.674	35.205	38.508	42.330	43.769	53.891	58.147	PAFOS DISTRICT
Χριστιανοί Ορθόδοξοι	18.934	21.932	24.971	27.907	31.262	32.964	40.887	43.856	Christian Orthodox
Μωαμεθανοί	9.454	9.696	10.193	10.574	11.029	10.755	12.951	14.176	Moslem
Αρμενογρηγοριανοί	6	8	2	3	1	16	21	4	Armenian-Gregorian
Ρωμαιοκαθολικοί	8	20	15	4	18	20	18	13	Roman-Catholic
Μαρωνίτες	0	6	0	0	11	6	0	7	Maronite
Άλλοι	22	12	24	20	9	8	14	91	Other
ΣΥΝΟΛΟ	186.173	209.286	237.022	274.108	310.715	347.959	450.114	573.566	TOTAL

ΠΙΝΑΚΑΣ 7. ΠΛΗΘΥΣΜΟΣ ΚΑΙ ΚΑΤΟΙΚΗΜΕΝΕΣ ΚΑΤΟΙΚΙΕΣ ΚΑΤΑ ΕΠΑΡΧΙΑ ΣΤΙΣ ΔΙΟΓΡΑΦΕΣ
TABLE 7. POPULATION AND HOUSES INHABITED BY DISTRICT, CENSUS YEARS

Επαρχία	1881		1891		1901		1911		District
	Πληθυσμός Population	Κατοικημένες κατοικίες Houses inhabited	Πληθυσμός Population	Κατοικημένες κατοικίες Houses inhabited	Πληθυσμός Population	Κατοικημένες κατοικίες Houses inhabited	Πληθυσμός Population	Κατοικημένες κατοικίες Houses inhabited	
		Κατοικημένες κατοικίες Houses inhabited		Κατοικημένες κατοικίες Houses inhabited		Κατοικημένες κατοικίες Houses inhabited		Κατοικημένες κατοικίες Houses inhabited	
ΣΥΝΟΛΟ	186.173	43.893	209.286	50.449	237.022	58.130	274.108	67.046	TOTAL
Λευκωσία	56.312	13.102	61.695	14.659	71.289	16.885	81.497	19.480	Lefkoscia
Κερύνεια	13.216	3.234	15.004	3.669	16.808	4.225	19.752	5.004	Keryneia
Αμμόχωστος	38.207	8.811	41.423	10.208	48.508	11.960	58.530	14.041	Ammochostos
Λάρνακα	20.766	4.635	23.760	5.386	26.073	6.071	29.737	6.737	Larnaka
Λεμεσός	29.248	6.891	35.730	8.465	39.139	9.849	46.084	11.448	Lemesos
Πάφος	28.424	7.220	31.674	8.062	35.205	9.140	38.508	10.336	Pafos
ΑΣΤΙΚΕΣ¹	31.460	6.460	34.986	7.262	39.309	8.366	46.104	9.608	URBAN¹
Λευκωσία	11.536	2.414	12.515	2.582	14.752	2.993	16.052	3.247	Lefkoscia
Κερύνεια	1.192	268	1.322	289	1.336	331	1.726	413	Keryneia
Αμμόχωστος	2.564	596	3.367	749	3.825	856	5.327	1.127	Ammochostos
Λάρνακα	7.833	1.582	7.593	1.501	7.964	1.686	9.262	1.833	Larnaka
Λεμεσός	6.131	1.101	7.388	1.532	8.298	1.798	10.302	2.197	Lemesos
Πάφος	2.204	499	2.801	609	3.134	702	3.435	791	Pafos
ΑΓΡΟΤΙΚΕΣ	154.713	37.433	174.300	43.187	197.713	49.764	228.004	57.438	RURAL
Λευκωσία	44.776	10.688	49.180	12.077	56.537	13.892	65.445	16.233	Lefkoscia
Κερύνεια	12.024	2.966	13.682	3.380	15.472	3.894	18.026	4.591	Keryneia
Αμμόχωστος	35.643	8.215	38.056	9.459	44.683	11.104	53.203	12.914	Ammochostos
Λάρνακα	12.933	3.053	16.167	3.885	18.109	4.385	20.475	4.904	Larnaka
Λεμεσός	23.117	5.790	28.342	6.933	30.841	8.051	35.782	9.251	Lemesos
Πάφος	26.220	6.721	28.873	7.453	32.071	8.438	35.073	9.545	Pafos

(συνεχ.-cont'd)

ΠΙΝΑΚΑΣ 7 (συνεχ.). ΠΛΗΘΥΣΜΟΣ ΚΑΙ ΚΑΤΟΙΚΗΜΕΝΕΣ ΚΑΤΟΙΚΙΕΣ ΚΑΤΑ ΕΠΑΡΧΙΑ ΣΤΙΣ ΔΙΟΓΡΑΦΕΣ
TABLE 7 (cont'd). POPULATION AND HOUSES INHABITED BY DISTRICT, CENSUS YEARS

Επαρχία	1921		1931		1946		1960		District
	Πληθυσμός	Κατοικημένες κατοικίες	Πληθυσμός	Κατοικημένες κατοικίες	Πληθυσμός	Κατοικημένες κατοικίες	Πληθυσμός	Κατοικημένες κατοικίες	
	Population	Houses inhabited	Population	Houses inhabited	Population	Houses inhabited	Population	Houses inhabited	
ΣΥΝΟΛΟ	310.715	75.109	347.959	84.239	450.114	113.521	573.566	141.375	TOTAL
Λευκωσία	93.765	21.361	110.010	24.919	145.965	35.926	204.283	48.716	Lefkosia
Κερύνεια	21.615	5.486	22.659	6.079	28.174	7.313	30.946	8.012	Keryneia
Αμμόχωστος	63.755	14.798	71.472	17.267	94.474	22.978	114.309	28.109	Ammochostos
Λάρνακα	34.918	9.152	42.208	9.415	52.189	12.687	58.619	13.731	Larnaka
Λεμεσός	54.332	13.280	57.841	14.625	75.421	20.321	107.262	27.390	Lemesos
Πάφος	42.330	11.032	43.769	11.934	53.891	14.296	58.147	15.417	Pafos
ΑΣΤΙΚΕΣ¹	54.653	12.090	66.531	13.014	115.808	28.525	205.983	47.756	URBAN¹
Λευκωσία	18.579	3.584	23.677	4.278	53.324 ²	12.474 ²	95.343 ²	21.894 ²	Lefkosia
Κερύνεια	1.910	434	2.137	456	2.916	750	3.441	922	Keryneia
Αμμόχωστος	6.980	1.315	8.979	1.951	16.194	4.136	34.752	8.139	Ammochostos
Λάρνακα	9.765	2.969	11.872	2.148	14.772	3.676	19.807	4.495	Larnaka
Λεμεσός	13.302	2.888	15.349	3.157	22.799	6.042	43.561	10.183	Lemesos
Πάφος	4.117	900	4.517	1.024	5.803	1.447	9.079	2.123	Pafos
ΑΓΡΟΤΙΚΕΣ	256.062	63.019	281.428	71.225	334.306	84.996	367.583	93.619	RURAL
Λευκωσία	75.186	17.777	86.333	20.641	92.641	23.452	108.940	26.822	Lefkosia
Κερύνεια	19.705	5.052	20.522	5.623	25.258	6.563	27.505	7.090	Keryneia
Αμμόχωστος	56.775	13.483	62.493	15.316	78.280	18.842	79.557	19.970	Ammochostos
Λάρνακα	25.153	6.183	30.336	7.267	37.417	9.011	38.812	9.236	Larnaka
Λεμεσός	41.030	10.392	42.492	11.468	52.622	14.279	63.701	17.207	Lemesos
Πάφος	38.213	10.132	39.252	10.910	48.088	12.849	49.068	13.294	Pafos

Σημ.: 1. Πόλη και προάστια.

2. Δημοστικά όρια κατά τα έτη της απογραφής εκτός από το 1946 και 1960 που περιλαμβάνονται και τα προάστια Λευκωσίας.

Notes: 1. Town and suburbs.

2. Municipality areas as defined at each census period, except for 1946 and 1960 which include also Lefkosia suburbs.

**ΠΙΝΑΚΑΣ 8α. ΠΛΗΘΥΣΜΟΣ ΠΟΛΕΩΝ ΚΑΙ ΧΩΡΙΩΝ ΚΑΤΑ ΜΕΓΕΘΟΣ ΣΤΙΣ
ΑΠΟΓΡΑΦΕΣ 1960 ΚΑΙ 1973**
**TABLE 8a. POPULATION OF TOWNS AND VILLAGES BY SIZE,
1960 AND 1973 CENSUSES**

Επαρχία	Αριθμός κατοίκων - Number of inhabitants									District
	Σύνολο Total	Κάτω 200 Under 200	200- 499	500- 999	1000- 1999	2000- 4999	5000- 9999	10000- 24900	25000+	
ΑΠΟΓΡΑΦΗ - 1960 - CENSUS										
<i>ΑΡΙΘΜΟΣ ΠΟΛΕΩΝ ΚΑΙ ΧΩΡΙΩΝ - NUMBER OF TOWNS AND VILLAGES</i>										
Λευκωσία	173	37	55	46	29	4	1	0	1 ²	Lefkosia
Κερύνεια	48	14	13	12	6	3	0	0	0	Keryneia
Αμμόχωστος	98	13	36	22	16	10	0	0	1	Ammochostos
Λάρνακα	60	12	18	19	8	2	0	1	0	Larnaka
Λεμεσός	115	22	52	26	10	3	1	0	1	Lemesos
Πάφος	132	45	52	27	7	0	1	0	0	Pafos
ΣΥΝΟΛΟ	626	143	226	152	76	22	3	1	3	TOTAL
<i>ΠΛΗΘΥΣΜΟΣ¹ ΠΟΛΕΩΝ ΚΑΙ ΧΩΡΙΩΝ - POPULATION¹ OF TOWNS AND VILLAGES</i>										
Λευκωσία	204.283	4.170	18.544	31.429	36.639	11.516	6.642	0	95.343 ²	Lefkosia
Κερύνεια	30.946	1.555	4.144	8.036	7.849	9.362	0	0	0	Keryneia
Αμμόχωστος	114.309	1.416	12.579	16.565	21.932	27.065	0	0	34.752	Ammochostos
Λάρνακα	58.619	1.529	5.782	13.086	11.366	7.049	0	19.807	0	Larnaka
Λεμεσός	107.262	2.553	16.616	17.772	14.161	7.368	5.231	0	43.561	Lemesos
Πάφος	58.147	5.114	16.954	17.995	9.005	0	9.079	0	0	Pafos
ΣΥΝΟΛΟ	573.566	16.337	74.619	104.883	100.952	62.360	20.952	19.807	173.656	TOTAL
ΑΠΟΓΡΑΦΗ - 1973 - CENSUS										
<i>ΑΡΙΘΜΟΣ ΠΟΛΕΩΝ ΚΑΙ ΧΩΡΙΩΝ - NUMBER OF TOWNS AND VILLAGES</i>										
Λευκωσία	166	29	55	48	26	6	1	0	1 ²	Lefkosia
Κερύνεια	47	12	10	17	4	4	0	0	0 ²	Keryneia
Αμμόχωστος	98	16	33	20	15	13	0	0	1 ²	Ammochostos
Λάρνακα	61	14	17	17	10	2	0	1	0	Larnaka
Λεμεσός	106	24	54	20	5	2	0	0	1	Lemesos
Πάφος	126	42	50	25	7	1	1	0	0	Pafos
ΣΥΝΟΛΟ	604	137	219	147	67	28	2	1	3	TOTAL
<i>ΠΛΗΘΥΣΜΟΣ¹ ΠΟΛΕΩΝ ΚΑΙ ΧΩΡΙΩΝ - POPULATION¹ OF TOWNS AND VILLAGES</i>										
Λευκωσία	232.702	3.360	18.313	34.214	35.432	18.199	7.466	0	115.718 ²	Lefkosia
Κερύνεια	32.586	1.411	2.995	11.512	5.151	11.517	0	0	0	Keryneia
Αμμόχωστος	123.856	1.943	11.248	14.993	19.992	36.720	0	0	38.960	Ammochostos
Λάρνακα	60.714	1.564	5.349	12.084	15.583	6.526	0	19.608	0	Larnaka
Λεμεσός	124.855	2.591	17.376	13.650	6.904	4.693	0	0	79.641 ²	Lemesos
Πάφος	57.065	5.098	15.920	16.552	8.487	2.024	8.984	0	0	Pafos
ΣΥΝΟΛΟ	631.778	15.967	71.201	103.005	91.549	79.679	16.450	19.608	234.319	TOTAL

Σημ.: 1. Ο πληθυσμός στην απογραφή του 1960 είναι de facto, ενώ το 1973 είναι de jure.

2. Η αστική περιοχή Λευκωσίας στις απογραφές 1960 και 1973 περιλαμβάνει και προάστια. Η αστική περιοχή της Λεμεσού μόνο στην απογραφή του 1973 περιλαμβάνει τα προάστια που δεν περιλαμβάνονταν προηγουμένως

Notes: 1. Population in 1960 census refers to de facto and in 1973 to the de jure.

2. The urban area of Lefkosia for 1960 and 1973 comprise suburbs. The urban area of Lemesos in 1973 comprise suburbs which were not included in 1960 census

ΠΙΝΑΚΑΣ 8β. ΠΛΗΘΥΣΜΟΣ ΔΗΜΩΝ ΚΑΙ ΚΟΙΝΟΤΗΤΩΝ ΚΑΤΑ ΜΕΓΕΘΟΣ ΣΤΙΣ ΑΠΟΓΡΑΦΕΣ 2001 ΚΑΙ 2011
TABLE 8b. POPULATION OF MUNICIPALITIES AND COMMUNITIES BY SIZE, 2001 AND 2011 CENSUSES

Επαρχία	Αριθμός κατοίκων - Number of inhabitants										District
	Σύνολο Total	Κάτω 200 Under 200	200- 499	500- 999	1000- 1999	2000- 4999	5000- 9999	10000- 19999	20000- 49999	50000+	
ΑΠΟΓΡΑΦΗ - 2001 - CENSUS											
<i>ΑΡΙΘΜΟΣ ΔΗΜΩΝ ΚΑΙ ΚΟΙΝΟΤΗΤΩΝ - NUMBER OF MUNICIPALITIES AND COMMUNITIES</i>											
Λευκωσία	105	35	20	16	15	9	3	4	2	1	Lefkosia
Κερύνεια	0	0	0	0	0	0	0	0	0	0	Keryneia
Αμμόχωστος	9	0	0	0	2	6	0	1	0	0	Ammochostos
Λάρνακα	54	16	7	12	9	8	0	1	1	0	Larnaka
Λεμεσός	110	55	31	6	6	6	3	2	0	1	Lemesos
Πάφος	110	70	20	11	4	3	1	0	1	0	Pafos
ΣΥΝΟΛΟ	388	176	78	45	36	32	7	8	4	2	TOTAL
<i>ΠΛΗΘΥΣΜΟΣ ΔΗΜΩΝ ΚΑΙ ΚΟΙΝΟΤΗΤΩΝ - POPULATION OF MUNICIPALITIES AND COMMUNITIES</i>											
Λευκωσία	273.642	3.381	6.896	10.089	19.958	24.003	17.564	56.917	76.309	58.525	Lefkosia
Κερύνεια	0	0	0	0	0	0	0	0	0	0	Keryneia
Αμμόχωστος	37.738	0	0	0	3.598	23.049	0	11.091	0	0	Ammochostos
Λάρνακα	115.268	1.513	2.139	8.499	12.060	32.943	0	11.448	46.666	0	Larnaka
Λεμεσός	196.553	5.307	9.825	4.526	7.819	18.666	24.143	32.017	0	94.250	Lemesos
Πάφος	66.364	4.953	6.231	7.850	6.064	9.227	5.509	0	26.530	0	Pafos
ΣΥΝΟΛΟ	689.565	15.154	25.091	30.964	49.499	107.888	47.216	111.473	149.505	152.775	TOTAL
ΑΠΟΓΡΑΦΗ - 2011 - CENSUS											
<i>ΑΡΙΘΜΟΣ ΔΗΜΩΝ ΚΑΙ ΚΟΙΝΟΤΗΤΩΝ - NUMBER OF MUNICIPALITIES AND COMMUNITIES</i>											
Λευκωσία	111	43	18	15	13	12	2	4	2	2	Lefkosia
Κερύνεια	0	0	0	0	0	0	0	0	0	0	Keryneia
Αμμόχωστος	9	0	0	0	1	5	2	1	0	0	Ammochostos
Λάρνακα	55	13	11	9	9	6	5	1	0	1	Larnaka
Λεμεσός	110	50	29	12	4	8	1	4	1	1	Lemesos
Πάφος	116	71	20	11	5	6	2	0	1	0	Pafos
ΣΥΝΟΛΟ	401	177	78	47	32	37	12	10	4	4	TOTAL
<i>ΠΛΗΘΥΣΜΟΣ ΔΗΜΩΝ ΚΑΙ ΚΟΙΝΟΤΗΤΩΝ - POPULATION OF MUNICIPALITIES AND COMMUNITIES</i>											
Λευκωσία	326.980	3.250	6.730	9.449	19.171	33.358	15.270	57.706	59.128	122.918	Lefkosia
Κερύνεια	0	0	0	0	0	0	0	0	0	0	Keryneia
Αμμόχωστος	46.629	0	0	0	1.556	18.792	11.318	14.963	0	0	Ammochostos
Λάρνακα	143.192	1.100	3.456	6.527	11.802	19.959	29.652	19.228	0	51.468	Larnaka
Λεμεσός	235.330	4.584	9.080	8.277	5.977	25.030	5.651	53.362	22.369	101.000	Lemesos
Πάφος	88.276	4.520	6.156	7.669	6.071	17.734	13.234	0	32.892	0	Pafos
ΣΥΝΟΛΟ	840.407	13.454	25.422	31.922	44.577	114.873	75.125	145.259	114.389	275.386	TOTAL

ΠΙΝΑΚΑΣ 9. ΠΛΗΘΥΣΜΟΣ, ΕΤΗΣΙΟ ΠΟΣΟΣΤΟ ΑΥΞΗΣΗΣ, ΝΟΙΚΟΚΥΡΙΑ ΚΑΙ ΜΕΣΟΣ ΑΡΙΘΜΟΣ ΠΡΟΣΩΠΩΝ ΚΑΤΑ ΝΟΙΚΟΚΥΡΙΟ ΚΑΙ ΕΠΑΡΧΙΑ ΣΤΙΣ ΑΠΟΓΡΑΦΕΣ

TABLE 9. POPULATION, ANNUAL GROWTH RATE, HOUSEHOLDS AND AVERAGE NUMBER OF PERSONS PER HOUSEHOLD BY DISTRICT, CENSUS YEARS

Επαρχία	Πληθυσμός Population			Ετήσιο ποσοστό αύξησης % Annual growth rate %			Αριθμός νοικοκυριών Number of households			Αριθμός προσώπων κατά νοικοκυριό Average number of persons per household					District			
	1976	1982	1992	2001	2011	1982/76	1992/82	2001/92	2011/2001	1982	1992	2001	2011	1976		1982	1992	2001
ΣΥΝΟΛΟ	497.879	522.845	615.013	703.529	856.960	0,8	1,6	1,5	2,0	145.030	189.223	228.371	309.261	3,95	3,51	3,23	3,06	2,76
Λευκωσία	197.519	215.105	249.601	279.545	334.120	1,4	1,5	1,3	1,8	59.609	76.748	91.378	121.800	3,99	3,51	3,22	3,04	2,73
Αιμόχωστος	24.113	26.198	31.513	38.371	47.338	1,4	1,8	2,2	2,1	6.796	9.151	11.814	16.062	4,20	3,78	3,44	3,24	2,94
Λάρνακα	81.557	86.269	102.794	117.124	145.365	0,9	1,8	1,5	2,2	23.096	30.724	36.891	50.827	4,11	3,64	3,33	3,16	2,85
Λεμεσός	146.552	148.670	177.440	201.057	239.842	0,2	1,8	1,4	1,8	41.635	55.214	65.761	86.812	3,87	3,49	3,19	3,04	2,75
Πάφος	48.138	46.603	53.665	67.432	90.295	-0,5	1,4	2,5	3,0	13.894	17.386	22.527	33.760	3,65	3,28	3,07	2,98	2,67
ΑΣΤΙΚΕΣ	262.146	332.215	416.082	485.304	577.574	3,9	2,3	1,7	1,8	90.750	128.019	159.551	212.462	3,98	3,56	3,22	3,02	2,70
Λευκωσία	120.873	152.200	181.234	205.633	244.500	3,8	1,7	1,4	1,7	41.807	56.160	68.807	92.372	3,97	3,53	3,19	2,96	2,63
Αιμόχωστος
Λάρνακα	28.739	49.344	62.178	71.740	85.874	9,0	2,3	1,6	1,8	13.184	18.957	23.235	30.421	4,06	3,64	3,25	3,07	2,81
Λεμεσός	101.896	109.410	139.424	160.733	183.658	1,2	2,4	1,6	1,3	29.880	42.801	52.472	66.539	3,98	3,57	3,23	3,04	2,75
Πάφος	10.638	21.261	33.246	47.198	63.542	11,5	4,5	3,9	3,0	5.879	10.101	15.037	23.130	3,86	3,53	3,27	3,13	2,74
ΑΓΡΟΤΙΚΕΣ	235.733	190.630	198.931	218.225	279.386	-3,5	0,4	1,0	2,5	54.280	61.204	68.820	96.799	3,91	3,43	3,24	3,16	2,88
Λευκωσία	76.646	62.905	68.367	73.912	89.620	-3,3	0,8	0,9	1,9	17.802	20.588	22.571	29.428	4,00	3,46	3,31	3,26	3,03
Αιμόχωστος	24.113	26.198	31.513	38.371	47.338	1,4	1,8	2,2	2,1	6.796	9.151	11.814	16.062	4,20	3,78	3,44	3,24	2,94
Λάρνακα	52.818	36.925	40.616	45.384	59.491	-6,0	1,0	1,2	2,7	9.912	11.767	13.656	20.406	4,14	3,64	3,44	3,31	2,91
Λεμεσός	44.656	39.260	38.016	40.324	56.184	-2,1	-0,3	0,7	3,4	11.755	12.413	13.289	20.273	3,65	3,26	3,06	3,01	2,76
Πάφος	37.500	25.342	20.419	20.234	26.753	-6,5	-0,4	-0,1	2,8	8.015	7.285	7.490	10.630	3,59	3,09	2,80	2,70	2,52

ΠΙΝΑΚΑΣ 10. ΠΟΣΟΣΤΙΑΙΑ ΚΑΤΑΝΟΜΗ ΠΛΗΘΥΣΜΟΥ ΚΑΤΑ ΗΛΙΚΙΑ ΚΑΙ ΦΥΛΟ ΣΤΙΣ ΑΠΟΓΡΑΦΕΣ

TABLE 10. PERCENTAGE DISTRIBUTION OF POPULATION BY AGE AND SEX, CENSUS YEARS

Χρόνος απογραφής/φύλο	Σύνολο Total	0-14	15-29	30-44	45-64	65+	Census Year/Sex
1881 Σύνολο	100,0	38,5	21,9	19,7	14,1	5,8	1881 Total
1881 Άντρες	100,0	39,1	21,0	19,5	14,5	5,9	1881 Males
1881 Γυναίκες	100,0	37,9	23,0	19,9	13,6	5,6	1881 Females
1891 Σύνολο	100,0	37,2	25,2	18,7	14,5	4,4	1891 Total
1891 Άντρες	100,0	37,9	24,0	18,5	15,1	4,5	1891 Males
1891 Γυναίκες	100,0	36,6	26,3	19,0	13,9	4,2	1891 Females
1901 Σύνολο	100,0	36,3	25,7	19,0	14,8	4,2	1901 Total
1901 Άντρες	100,0	36,8	24,8	18,8	15,1	4,5	1901 Males
1901 Γυναίκες	100,0	35,9	26,5	19,0	14,7	3,9	1901 Females
1911 Σύνολο	100,0	37,3	24,6	18,8	14,9	4,4	1911 Total
1911 Άντρες	100,0	37,5	23,7	18,9	15,2	4,7	1911 Males
1911 Γυναίκες	100,0	37,0	25,7	18,7	14,4	4,2	1911 Females
1921 Σύνολο	100,0	36,4	25,9	18,1	15,4	4,2	1921 Total
1921 Άντρες	100,0	37,0	24,8	18,0	15,9	4,3	1921 Males
1921 Γυναίκες	100,0	35,8	27,0	18,1	15,0	4,1	1921 Females
1931 Σύνολο	100,0	33,4	27,7	18,1	16,0	4,8	1931 Total
1931 Άντρες	100,0	34,4	26,5	17,8	16,3	5,0	1931 Males
1931 Γυναίκες	100,0	32,4	28,8	18,3	15,8	4,7	1931 Females
1946 Σύνολο	100,0	33,9	25,8	18,8	15,7	5,8	1946 Total
1946 Άντρες	100,0	34,9	25,3	18,4	15,7	5,7	1946 Males
1946 Γυναίκες	100,0	32,9	26,3	19,1	15,8	5,9	1946 Females
1960 Σύνολο	100,0	36,3	23,5	17,1	16,7	6,4	1960 Total
1960 Άντρες	100,0	37,8	22,9	16,6	16,5	6,2	1960 Males
1960 Γυναίκες	100,0	35,0	23,9	17,6	17,0	6,5	1960 Females
1973 Σύνολο	100,0	28,9	27,3	17,0	17,3	9,5	1973 Total
1973 Άντρες	100,0	29,9	27,9	16,2	16,9	9,1	1973 Males
1973 Γυναίκες	100,0	27,8	26,8	17,6	18,0	9,8	1973 Females
1976 Σύνολο	100,0	25,4	29,0	17,9	17,6	10,1	1976 Total
1976 Άντρες	100,0	26,1	29,8	17,8	17,0	9,3	1976 Males
1976 Γυναίκες	100,0	24,6	28,2	18,1	18,2	10,9	1976 Females
1982 Σύνολο	100,0	25,0	26,6	20,0	17,6	10,8	1982 Total
1982 Άντρες	100,0	25,9	27,5	19,9	16,8	9,9	1982 Males
1982 Γυναίκες	100,0	24,2	25,7	20,2	18,3	11,6	1982 Females
1992 Σύνολο	100,0	25,4	22,0	22,2	19,4	11,0	1992 Total
1992 Άντρες	100,0	26,3	22,4	22,5	18,8	10,0	1992 Males
1992 Γυναίκες	100,0	24,5	21,6	22,0	19,8	12,1	1992 Females
2001 Σύνολο	100,0	21,5	22,6	22,0	22,2	11,7	2001 Total
2001 Άντρες	100,0	22,5	23,0	21,6	22,3	10,6	2001 Males
2001 Γυναίκες	100,0	20,6	22,1	22,5	22,1	12,7	2001 Females
2011 Σύνολο	100,0	16,1	23,3	22,8	24,5	13,3	2011 Total
2011 Άντρες	100,0	16,9	24,4	21,5	24,6	12,6	2011 Males
2011 Γυναίκες	100,0	15,2	22,4	24,0	24,5	13,9	2011 Females

Σημ.: 1. Μέχρι την απογραφή του 1960 τα στοιχεία αναφέρονται σε de facto πληθυσμό, ενώ στις επόμενες απογραφές σε de jure.

2. Τα στοιχεία μετά το 1974 αναφέρονται στην ελεγχόμενη από το κράτος περιοχή.

Notes: 1. Up to 1960 the data refer to de facto population, but thereafter to the de jure.

2. Figures after 1974 refer to the Government controlled area.

ΠΙΝΑΚΑΣ 11. ΠΟΣΟΣΤΙΑΙΑ ΚΑΤΑΝΟΜΗ ΠΛΗΘΥΣΜΟΥ ΚΑΤΑ ΟΙΚΟΓΕΝΕΙΑΚΗ ΥΠΟΣΤΑΣΗ ΚΑΙ ΦΥΛΟ ΣΤΙΣ ΑΠΟΓΡΑΦΕΣ

(για πρόσωπα 15 χρονών και πάνω)

TABLE 11. PERCENTAGE DISTRIBUTION OF POPULATION BY MARITAL STATUS AND SEX, CENSUS YEARS (for persons aged 15 and over)

Οικογενειακή υπόσταση	1881	1891	1901	1911	1921	1931	1946	1960	1973	1976	1982	1992	2001	2011	Marital status
ΣΥΝΟΛΟ	100,0	100,0	100,0	100,0	100,0	100,0	100,0	100,0	100,0	100,0	100,0	100,0	100,0	100,0	TOTAL
Άγαμοι	29,4	30,3	30,9	29,9	33,2	33,0	29,8	25,1	29,9	29,9	26,3	22,5	26,1	29,8	Never married
Έγγαμοι	59,7	59,0	59,5	60,8	58,2	56,9	61,7	66,6	63,5	62,5	66,1	69,5	65,2	59,6	Married
Χήροι	10,6	10,6	9,5	9,3	8,5	9,6	7,7	7,2	5,8	6,6	6,4	6,3	5,9	5,3	Widowed
Διαζευγμένοι/ Σε διάσταση ³	0,3	0,1	0,1	0,0	0,1	0,5	0,8	1,0	0,8	0,8	1,1	1,6	2,6	4,5	Divorced/ Separated ³
Δε δηλώθηκε	0,0	0,0	0,0	0,0	0,0	0,0	0,0	0,1	0,0	0,2	0,1	0,1	0,2	0,8	Not stated
ΑΝΤΡΕΣ	100,0	100,0	100,0	100,0	100,0	100,0	100,0	100,0	100,0	100,0	100,0	100,0	100,0	100,0	MALES
Άγαμοι	35,7	36,6	36,3	35,4	38,2	37,4	33,6	27,5	32,4	32,6	29,5	25,8	29,2	33,5	Never married
Έγγαμοι	59,3	58,4	59,2	60,1	58,1	57,7	62,2	68,6	64,8	63,9	67,2	70,6	66,6	60,3	Married
Χήροι	4,9	5,0	4,5	4,5	3,7	4,5	3,7	3,0	2,3	2,8	2,7	2,5	2,3	2,1	Widowed
Διαζευγμένοι/ Σε διάσταση ³	0,1	0,0	0,0	0,0	0,0	0,4	0,5	0,7	0,4	0,4	0,5	1,0	1,7	3,1	Divorced/ Separated ³
Δε δηλώθηκε	0,0	0,0	0,0	0,0	0,0	0,0	0,0	0,2	0,1	0,3	0,1	0,1	0,2	1,0	Not stated
ΓΥΝΑΙΚΕΣ	100,0	100,0	100,0	100,0	100,0	100,0	100,0	100,0	100,0	100,0	100,0	100,0	100,0	100,0	FEMALES
Άγαμες	23,1	24,0	25,4	24,2	28,3	28,7	26,1	22,8	27,5	27,2	23,2	19,4	23,2	26,4	Never married
Έγγαμες	60,1	59,6	60,0	61,5	58,2	56,1	61,2	64,7	62,2	61,1	65,0	68,4	63,9	58,9	Married
Χήρες	16,3	16,3	14,5	14,3	13,4	14,6	11,7	11,1	9,0	10,2	10,0	9,9	9,2	8,2	Widowed
Διαζευγμένοι/ Σε διάσταση ³	0,5	0,1	0,1	0,0	0,1	0,6	1,0	1,3	1,2	1,3	1,7	2,3	3,5	5,8	Divorced/ Separated ³
Δε δηλώθηκε	0,0	0,0	0,0	0,0	0,0	0,0	0,0	0,1	0,1	0,2	0,1	0,0	0,2	0,7	Not stated

Σημ.: 1. Μέχρι την απογραφή του 1960 τα στοιχεία αναφέρονται σε de facto πληθυσμό, ενώ στις επόμενες απογραφές σε de jure.

2. Τα στοιχεία μετά το 1974 αναφέρονται στην ελεγχόμενη από το κράτος περιοχή.

3. "Σε διάσταση" συμπεριλήφθηκαν στους "Έγγαμους" από το 1992

Notes: 1. Up to 1960 the data refer to de facto population, but thereafter to the de jure.

2. Figures after 1974 refer to the Government controlled area.

3. "Separated" were included in "Married" since 1992

ΠΙΝΑΚΑΣ 12. ΔΕΙΚΤΕΣ ΓΕΝΝΗΤΙΚΟΤΗΤΑΣ ΣΤΙΣ ΑΠΟΓΡΑΦΕΣ
TABLE 12. FERTILITY INDICATORS, CENSUS YEARS

Δείκτες γεννητικότητας	1901	1911	1921	1931	1946	1960	1973	1976	1982	1992	2001	2011	Fertility indicators
Παιδιά 0-4 χρονών	31.389	36.782	35.359	39.372	55.288	75.345	54.116	38.380	48.069	53.548	43.958	45.015	Children aged 0-4
Κορίτσια 0-4 χρονών	15.342	18.127	17.096	19.358	27.111	36.951	26.684	18.737	23.187	25.841	21.565	21.954	Females aged 0-4
Γυναίκες 15-44 χρονών	52.701	59.832	60.820	82.546	101.594	121.996	141.726	115.245	120.964	134.734	159.854	199.929	Females aged 15-44
Παιδιά 0-4 σε κάθε 1000 γυναίκες 15-44 χρονών	596	615	581	477	544	618	382	333	397	397	275	225	Children aged 0-4 per 1000 females aged 15-44
Κορίτσια 0-4 σε κάθε 1000 γυναίκες 15-44 χρονών	291	303	281	235	267	303	188	163	192	192	135	110	Female children aged 0-4 per 1000 females aged 15-44
Γενικό ποσοστό γονιμότητας (για γυναίκες 15-44 χρονών)	138,2	145,2	119,5	127,5	142,5	118,9	81,0	80,7	89,6	84,4	52,3	48,1	General fertility rate (for females aged 15-44)
Ακαθάρτιστο ποσοστό γεννητικότητας	30,7	31,7	26,8	30,2	32,2	25,3	18,3	18,7	20,8	18,6	11,6	11,3	Crude birth rate

Σημ.: 1. Μέχρι την απογραφή του 1960 τα στοιχεία αναφέρονται σε de facto πληθυσμό, ενώ στις επόμενες απογραφές σε de jure.

2. Τα στοιχεία μετά το 1974 αναφέρονται στην ελεγχόμενη από το κράτος περιοχή.

Notes: 1. Up to 1960 the data refer to de facto population, but thereafter to the de jure.

2. Figures after 1974 refer to the Government controlled area.

ΠΙΝΑΚΑΣ 13. ΠΛΗΘΥΣΜΟΣ ΚΑΤΑ ΗΛΙΚΙΑ ΚΑΙ ΦΥΛΟ ΣΤΙΣ ΑΠΟΓΡΑΦΕΣ
TABLE 13. POPULATION BY AGE AND SEX, CENSUS YEARS

Ηλικία Age	1976			1982			1992			2001			2011		
	Άντρες Males	Γυναίκες Females	Σύνολο Total	Άντρες Males	Γυναίκες Females	Σύνολο Total	Άντρες Males	Γυναίκες Females	Σύνολο Total	Άντρες Males	Γυναίκες Females	Σύνολο Total	Άντρες Males	Γυναίκες Females	Σύνολο Total
0 - 4	38.380	19.643	18.737	48.069	24.882	23.187	53.548	27.707	25.841	43.958	22.393	21.565	45.904	23.516	22.388
5 - 9	39.910	20.387	19.523	40.380	20.762	19.618	53.040	27.415	25.625	53.386	27.357	26.029	43.478	22.354	21.124
10 - 14	48.294	25.014	23.280	42.212	21.528	20.684	49.558	25.484	24.074	53.973	27.901	26.072	48.232	24.656	23.576
15 - 19	53.552	27.294	26.258	46.191	23.887	22.304	43.118	21.927	21.191	55.619	28.651	26.968	56.920	29.249	27.671
20 - 24	48.100	25.137	22.963	49.711	25.537	24.174	44.887	22.744	22.143	53.475	27.054	26.421	67.382	34.561	32.821
25 - 29	42.777	21.652	21.125	43.215	22.087	21.128	47.384	23.960	23.424	49.830	23.841	25.989	75.585	37.724	37.861
30 - 34	32.538	16.386	16.152	39.358	19.360	19.998	50.072	25.332	24.740	49.134	23.102	26.032	71.226	33.807	37.419
35 - 39	30.436	15.086	15.350	35.735	17.733	18.002	44.916	22.705	22.211	52.524	25.269	27.255	63.094	28.304	34.790
40 - 44	26.182	12.785	13.397	30.085	14.727	15.358	41.869	20.844	21.025	53.263	26.074	27.189	60.916	27.566	33.350
45 - 49	23.876	11.426	12.450	26.444	12.881	13.563	37.552	18.842	18.710	46.431	23.122	23.309	58.375	27.594	30.781
50 - 54	23.306	11.454	11.852	24.009	11.355	12.654	30.057	14.786	15.271	43.383	21.414	21.969	57.242	28.063	29.179
55 - 59	19.223	9.363	9.860	21.728	10.282	11.446	26.844	12.895	13.949	35.202	17.243	17.959	48.706	24.240	24.466
60 - 64	20.975	9.912	11.063	19.393	9.174	10.219	24.282	11.060	13.222	31.325	15.243	16.082	45.922	22.491	23.431
65 - 69	17.715	8.231	9.484	19.070	8.870	10.200	21.618	10.053	11.565	25.924	12.124	13.800	37.046	18.004	19.042
70 - 74	32.615	14.941	17.674	16.666	7.584	9.082	17.096	7.915	9.181	21.362	9.548	11.814	30.015	14.322	15.693
75 - 79				10.748	4.892	5.856	13.777	6.155	7.622	16.278	7.202	9.076	21.474	9.838	11.636
80 - 84				6.320	2.862	3.458	9.761	4.185	5.576	9.992	4.310	5.682	14.500	6.157	8.343
85 - 89				2.270	1.050	1.220	4.003	1.723	2.280	5.979	2.468	3.511	7.543	3.062	4.481
90+				1.241	485	756	1.631	651	980	2.491	1.006	1.485	3.400	1.326	2.074
ΣΥΝΟΛΟ TOTAL	497.879	248.711	249.168	522.845	259.938	262.907	615.013	306.383	308.630	703.529	345.322	358.207	856.960	416.834	440.126

Σημ.: Το 1976 αναφέρεται σε ηλικίες 70 και πάνω

Note.: 1976 refer to ages 70 and over

**ΠΙΝΑΚΑΣ 14. ΝΟΙΚΟΚΥΡΙΑ ΚΑΤΑ ΜΕΓΕΘΟΣ ΚΑΙ ΠΟΣΟΣΤΟ ΜΟΝΟΓΟΝΕΙΚΩΝ ΟΙΚΟΓΕΝΕΙΩΝ,
ΣΤΙΣ ΑΠΟΓΡΑΦΕΣ**
**TABLE 14. HOUSEHOLDS BY SIZE AND PERCENTAGE OF SINGLE PARENT FAMILIES,
CENSUS YEARS**

Μέγεθος νοικοκυριού	1946	1960	1976	1982	1992	2001	2011	Size of household
1 πρόσωπο	11,7	10,8	8,6	10,0	12,6	16,0	20,8	1 person
2 πρόσωπα	17,9	18,8	18,9	21,7	24,8	27,2	30,9	2 persons
3 "	17,6	16,9	15,6	17,3	17,4	17,1	18,2	3 "
4 "	16,8	17,0	21,4	25,6	25,5	21,9	17,5	4 "
5 "	13,8	14,0	16,3	15,2	13,8	11,8	8,5	5 "
6 πρόσωπα και πάνω	22,2	22,0	19,2	10,2	5,9	6,0	4,1	6 persons and over
Δε δηλώθηκε	0,0	0,5	0,0	0,0	0,0	0,0	0,0	Not stated
ΣΥΝΟΛΟ	100,0	100,0	100,0	100,0	100,0	100,0	100,0	TOTAL
Μέσο μέγεθος νοικοκυριού	3,97	3,94	3,95	3,51	3,23	3,06	2,76	Average household size
% Μονογονεϊκών οικογενειών στο σύνολο των νοικοκυριών	3,6	4,2	5,7	7,6	% Single parent families to total number of households
Σύνολο	3,1	3,7	5,0	6,7	Total
Μητέρα με παιδιά	0,5	0,5	0,7	0,9	Mother with children
Πατέρας με παιδιά	Father with children

Σημ.: Από το 1974 και μετά οι Απογραφές αναφέρονται στην ελεγχόμενη από το κράτος περιοχή.

Note: Censuses after 1974 refer to the Government controlled area only.

**ΜΕΡΟΣ ΙΙ. ΕΚΤΙΜΗΣΕΙΣ ΠΛΗΘΥΣΜΟΥ ΚΑΙ ΔΗΜΟΓΡΑΦΙΚΩΝ
ΣΤΟΙΧΕΙΩΝ ΓΙΑ ΤΟ ΣΥΝΟΛΟ ΤΗΣ ΚΥΠΡΟΥ**

**PART II. POPULATION ESTIMATES AND VITAL STATISTICS
FOR THE WHOLE OF CYPRUS**

Σημ.: 1) Οι εκτιμήσεις συνολικού πληθυσμού και άλλα δημογραφικά μεγέθη έχουν αναθεωρηθεί για την περίοδο 1974-1992 ώστε να λάβουν υπόψη τη υψηλή μετανάστευση των Τουρκοκυπρίων καθώς επίσης και τα αποτελέσματα της Απογραφής Πληθυσμού του 1992. Για την περίοδο 1993-2000 τα στοιχεία έχουν αναθεωρηθεί με βάση τα αποτελέσματα της Απογραφής Πληθυσμού του 2001 και για την περίοδο 2002-2011 με βάση τα αποτελέσματα της Απογραφής Πληθυσμού 2011.

2) Οι εκτιμήσεις για τον αριθμό των Τουρκοκυπρίων από το 1974 και μετά προέκυψαν από προβολές πληθυσμού που έγιναν με βάση τη δομή κατά φύλο και ηλικία της Τουρκοκυπριακής κοινότητας στην Απογραφή του 1960 και με υποθέσεις ως προς τη γεννητικότητα και θνησιμότητα όπως του υπόλοιπου πληθυσμού της Κύπρου. Για τη μετανάστευση των Τουρκοκυπρίων για την περίοδο 1974-2007 χρησιμοποιήθηκαν στοιχεία από Τουρκοκυπριακές πηγές ενώ από το 2008 και μετά η καθαρή μετανάστευση θεωρείται μηδενική λόγω του ότι δεν υπάρχουν διαθέσιμα στοιχεία.

3) Ο πληθυσμός των Τούρκων εποίκων στην Τουρκοκρατούμενη περιοχή της Κύπρου δεν περιλαμβάνεται στο συνολικό πληθυσμό, γιατί δεν μπορεί να θεωρηθεί μέρος του πληθυσμού της Κύπρου.

Note: 1) Total population estimates and other demographic data have been revised for the period 1974-1992 to take account of the high Turkish Cypriot emigration as well as the results of the Census of Population 1992. For the period 1993-2000 figures have been revised on the basis of the Census of Population 2001 and for the period 2002-2011 on the basis of the Census of Population 2011.

2) Estimates of the number of Turkish Cypriots from 1974 onwards are the result of population projections based on the age and sex structure of the Turkish Cypriot community as at Census 1960 and with assumptions of fertility and mortality similar to the rest of the Cyprus population. For the period 1974-2007 migration of Turkish Cypriots is based on figures obtained from Turkish Cypriot sources, while for 2008 onwards, net migration is assumed to be zero as there are no data available.

3) Illegal settlers from Turkey in the Turkish occupied area are not included in the total population figures as they are not part of the Cyprus population.

ΠΙΝΑΚΑΣ 15. ΠΛΗΘΥΣΜΟΣ DE JURE ΚΑΤΑ ΦΥΛΟ, 1961-2014
TABLE 15. DE JURE POPULATION BY SEX, 1961-2014

Χρόνος Year	Μέσο του χρόνου (000's) Mid year (000's)				Τέλος του χρόνου (000's) End of the year (000's)			
	Σύνολο	Αντρες	Γυναίκες	Ετήσιο ποσοστό αύξησης	Σύνολο	Αντρες	Γυναίκες	Ετήσιο ποσοστό αύξησης
	Total	Males	Females	Annual growth rate %	Total	Males	Females	Annual growth rate %
1961	578,7	284,8	293,9	..	575,9	284,0	291,9	..
1965	590,8	290,9	299,9	0,7	593,2	292,1	301,1	0,8
1970	614,6	302,8	311,8	0,9	616,9	304,0	312,9	0,1
1971	619,8	305,9	313,9	0,8	623,1	306,0	317,1	1,0
1972	626,3	310,1	316,2	1,0	630,4	310,2	320,2	1,2
1973	633,9	313,6	320,3	1,2	637,8	315,5	322,3	1,2
1974	640,7	317,2	323,5	1,1	621,6	308,3	313,3	-2,5
1975	610,5	303,8	306,7	-4,7	598,9	298,9	300,0	-3,7
1976	598,6	298,9	299,7	-1,9	598,3	299,0	299,3	-0,1
1977	598,4	296,6	301,8	0,0	599,1	296,9	302,2	0,1
1978	601,0	298,1	302,9	0,4	602,9	298,5	304,4	0,6
1979	605,1	300,0	305,1	0,7	607,9	301,5	306,4	0,8
1980	611,0	303,3	307,7	1,0	614,9	305,0	309,9	1,2
1981	617,9	307,0	310,9	1,1	621,3	308,3	313,0	1,0
1982	624,3	310,4	313,9	1,0	628,4	312,5	315,9	1,1
1983	631,8	314,2	317,6	1,2	636,1	316,4	319,7	1,2
1984	639,9	318,4	321,5	1,3	644,0	320,6	323,4	1,2
1985	647,3	322,4	324,9	1,2	651,3	324,5	326,8	1,1
1986	654,0	325,9	328,1	1,0	657,2	327,5	329,7	0,9
1987	659,4	328,8	330,6	0,8	662,1	330,1	332,0	0,7
1988	664,2	331,1	333,1	0,7	666,9	332,6	334,3	0,7
1989	670,8	334,6	336,2	1,0	675,1	336,7	338,4	1,2
1990	680,6	339,2	341,4	1,5	687,1	342,3	344,8	1,8
1991	693,3	345,2	348,1	1,9	699,8	348,4	351,4	1,8
1992	706,2	351,7	354,5	1,9	713,7	355,6	358,1	2,0
1993	719,6	358,2	361,4	1,9	725,9	360,7	365,2	1,7
1994	731,3	363,0	368,3	1,6	736,9	365,4	371,5	1,5
1995	741,7	367,4	374,3	1,4	746,9	369,6	377,3	1,4
1996	750,8	371,3	379,5	1,2	755,5	373,3	382,2	1,2
1997	759,1	374,7	384,4	1,1	763,4	376,5	386,9	1,0
1998	767,1	378,1	389,0	1,1	771,1	379,7	391,4	1,0
1999	774,5	381,2	393,3	1,0	778,5	383,0	395,5	1,0
2000	781,5	384,2	397,3	0,9	785,3	385,8	399,5	0,9
2001	789,0	387,4	401,6	1,0	793,1	389,2	403,9	1,0
2002	796,6	390,8	405,8	1,0	801,1	393,0	408,1	1,0
2003	805,4	395,1	410,3	1,1	810,7	397,8	412,9	1,2
2004	815,5	400	415,5	1,3	821,1	402,7	418,4	1,3
2005	826,1	405,1	421,0	1,3	831,9	408,0	423,9	1,3
2006	838,7	411,4	427,3	1,5	846,8	415,2	431,6	1,8
2007	855,0	419,3	435,7	1,9	864,7	424,1	440,6	2,1
2008	874,2	428,5	445,7	2,2	885,6	433,9	451,7	2,4
2009	896,1	438,5	457,6	2,5	908,3	443,8	464,5	2,6
2010	917,4	447,1	470,3	2,4	929,5	452,5	477,0	2,3
2011	939,1	456,9	482,2	2,4	952,1	462,8	489,3	2,4
2012	954,2	463,9	490,3	1,6	956,5	465,0	491,5	0,5
2013	952,7	463,4	489,3	-0,2	949,0	461,8	487,2	-0,8
2014	944,5	458,7	485,8	-0,9	938,4	456,3	482,1	-1,1

ΠΙΝΑΚΑΣ 16. ΔΗΜΟΓΡΑΦΙΚΑ ΜΕΓΕΘΗ ΚΑΙ ΔΕΙΚΤΕΣ 1961-2014
TABLE 16. VITAL STATISTICS AND INDICATORS, 1961-2014

Χρόνος Year	Γεννήσεις-Births		Θάνατοι- Deaths		Φυσική Αύξηση Natural Increase		Καθαρή μετανάστευση Net migration		Γάμοι-Marriages		Διαζύγια-Divorces	
	(000's)	%	(000's)	%	(000's)	%	(000's)	%	(000's)	%	(000's)	%
1961	15,2	26,0	6,2	10,7	8,9	15,3	4,0	6,9
1965	13,7	23,2	6,1	10,3	7,6	12,9	-2,8	-4,8	4,5	7,6	0,1	0,2
1970	11,8	19,2	6,0	9,8	5,8	9,4	-0,9	-1,4	5,3	8,6	0,2	0,3
1975	9,8	16,0	4,8	7,9	4,9	8,1	-27,6	-44,6	6,5	10,6	0,1	0,2
1980	12,5	20,4	5,7	9,3	6,8	11,1	0,2	0,4	4,9	7,9	0,2	0,3
1985	12,6	19,5	5,5	8,5	7,1	11,0	0,2	0,3	6,6	10,2	0,3	0,5
1987	12,3	18,7	5,9	8,9	6,5	9,8	-1,6	-2,4	6,8	10,4	0,4	0,6
1988	12,8	19,2	5,8	8,8	6,9	10,4	-2,1	-3,2	4,8	7,2	0,4	0,6
1989	12,1	18,1	5,7	8,5	6,4	9,6	1,8	2,6	6,4	9,6	0,4	0,6
1990	12,5	18,3	5,7	8,4	6,7	9,9	5,3	7,7	6,3	9,3	0,4	0,6
1991	12,2	17,6	5,9	8,5	6,3	9,1	6,4	9,2	6,9	10,0	0,4	0,5
1992	13,1	18,6	6,0	8,5	7,1	10,1	6,8	9,6	5,6	7,9	0,5	0,7
1993	12,1	16,8	5,5	7,7	6,5	9,1	5,7	7,9	6,7	9,4	0,6	0,8
1994	11,9	16,3	5,7	7,7	6,2	8,5	4,8	6,5	6,8	9,3	0,6	0,9
1995	11,3	15,2	5,6	7,6	5,6	7,6	4,4	5,9	7,2	9,8	0,9	1,2
1996	11,0	14,6	5,6	7,5	5,3	7,1	3,3	4,4	6,3	8,4	0,8	1,1
1997	10,5	13,9	5,9	7,7	4,7	6,1	3,2	4,3	7,7	10,1	1,0	1,3
1998	10,1	13,1	6,2	8,0	3,9	5,1	3,8	4,9	8,2	10,7	1,0	1,3
1999	9,6	12,4	5,7	7,4	3,9	5,0	3,5	4,5	9,6	12,3	1,4	1,7
2000	9,6	12,2	6,1	7,8	3,5	4,5	3,3	4,2	9,8	12,5	1,3	1,7
2001	9,2	11,7	5,5	6,9	3,8	4,8	4,0	5,1	11,0	14,0	1,3	1,7
2002	8,9	11,1	5,8	7,3	3,1	3,8	5,0	6,2	10,7	13,5	1,5	1,9
2003	9,1	11,3	5,8	7,2	3,3	4,0	6,3	7,8	11,3	14,0	1,7	2,1
2004	9,3	11,4	5,9	7,2	3,5	4,2	7,1	8,7	5,8	7,1	1,8	2,2
2005	9,2	11,2	6,1	7,4	3,2	3,8	7,5	9,1	6,3	7,7	1,7	2,1
2006	9,7	11,6	5,7	6,8	4,0	4,8	10,9	13,0	5,7	6,8	2,0	2,3
2007	9,6	11,2	6,0	7,0	3,6	4,2	14,2	16,6	6,8	7,9	1,8	2,2
2008	10,2	11,7	5,8	6,6	4,5	5,1	16,6	19,0	6,5	7,5	1,8	2,1
2009	10,7	11,9	5,8	6,4	4,9	5,5	17,8	19,8	6,8	7,5	1,9	2,2
2010	10,9	11,9	5,7	6,2	5,2	5,7	15,9	17,4	6,5	7,1	2,1	2,3
2011	10,7	11,3	6,1	6,5	4,6	4,9	18,1	19,3	6,6	7,0	2,1	2,3
2012	11,2	11,8	6,3	6,6	5,0	5,2	-0,6	-0,7	6,2	6,5	2,2	2,4
2013	10,3	10,8	5,7	6,0	4,6	4,9	-12,1	-12,7	5,9	6,2	2,1	2,2
2014	10,2	10,8	5,8	6,1	4,4	4,7	-15,0	-15,9	5,8	6,1	2,1	2,2

Σημ.: Από το 2004 και μετά οι γάμοι αναφέρονται στους κάτοικους Κύπρου.
 Note: As from 2004 onwards marriages refer to residents of Cyprus.

ΠΙΝΑΚΑΣ 17. ΕΚΤΙΜΗΣΕΙΣ ΣΥΝΟΛΙΚΟΥ ΠΛΗΘΥΣΜΟΥ, 1974-2014
TABLE 17. ESTIMATES OF TOTAL POPULATION, 1974-2014

(000's)

Χρόνος Year	Μέσο του χρόνου Mid year			Τέλος του χρόνου End of the year		
	Συνολικός Πληθυσμός	Πληθυσμός στις περιοχές που ελέγχει το κράτος	Τουρκο- κύπριοι	Συνολικός Πληθυσμός	Πληθυσμός στις περιοχές που ελέγχει το κράτος	Τουρκο- κύπριοι
	Total Population	Population in the government controlled area	Turkish Cypriots	Total Population	Population in the government controlled area	Turkish Cypriots
1974	640,7	520,5	120,2	621,6	505,7	115,9
1975	610,5	502,2	108,3	598,9	498,3	100,6
1976	598,6	497,9	100,7	598,3	497,6	100,7
1977	598,4	497,5	100,9	599,1	498,0	101,1
1978	601,0	499,6	101,4	602,9	501,3	101,6
1979	605,1	503,2	101,9	607,9	505,8	102,1
1980	611,0	508,6	102,4	614,9	512,3	102,6
1981	617,9	515,0	102,9	621,3	518,2	103,1
1982	624,3	520,8	103,5	628,4	524,6	103,8
1983	631,8	527,6	104,2	636,1	531,5	104,6
1984	639,9	534,8	105,1	644,0	538,4	105,6
1985	647,3	541,1	106,2	651,3	544,6	106,7
1986	654,0	547,5	106,5	657,2	550,9	106,3
1987	659,4	553,5	105,9	662,1	556,6	105,5
1988	664,2	559,3	104,9	666,9	562,7	104,2
1989	670,8	567,5	103,3	675,1	572,7	102,4
1990	680,6	579,4	101,2	687,1	587,1	100,0
1991	693,3	594,9	98,4	699,8	603,1	96,7
1992	706,2	610,6	95,6	713,7	619,2	94,5
1993	719,6	625,8	93,8	725,9	632,9	93,0
1994	731,3	639,0	92,3	736,9	645,4	91,5
1995	741,7	650,7	91,0	746,9	656,3	90,6
1996	750,8	660,9	89,9	755,5	666,3	89,2
1997	759,1	670,4	88,7	763,4	675,2	88,2
1998	767,1	678,9	88,2	771,1	682,9	88,2
1999	774,5	686,4	88,1	778,5	690,5	88,0
2000	781,5	693,6	87,9	785,3	697,5	87,8
2001	789,0	701,3	87,7	793,1	705,5	87,6
2002	796,6	709,1	87,5	801,1	713,7	87,4
2003	805,4	717,8	87,6	810,7	722,9	87,8
2004	815,5	727,5	88,0	821,1	733,0	88,1
2005	826,1	738,1	88,0	831,9	744,0	87,9
2006	838,7	750,3	88,4	846,8	757,9	88,9
2007	855,0	766,4	88,6	864,7	776,4	88,3
2008	874,2	785,7	88,5	885,6	796,9	88,7
2009	896,1	807,1	89,0	908,3	819,1	89,2
2010	917,1	827,7	89,4	929,5	839,8	89,7
2011	938,9	849,0	89,9	952,1	862,0	90,1
2012	954,2	863,9	90,3	956,5	865,9	90,6
2013	952,7	861,9	90,8	949,0	858,0	91,0
2014	944,5	853,2	91,3	938,4	847,0	91,4

ΠΙΝΑΚΑΣ 18. ΠΛΗΘΥΣΜΟΣ DE JURE ΚΑΤΑ ΗΛΙΚΙΑ ΚΑΙ ΦΥΛΟ (στο τέλος του χρόνου), 2011-2014
TABLE 18. DE JURE POPULATION BY AGE AND SEX (end of the year), 2011-2014

(000's)

Ηλικία Age	2011			2012			2013			2014		
	Σύνολο Total	Αντρες Males	Γυναίκες Females	Σύνολο Total	Αντρες Males	Γυναίκες Females	Σύνολο Total	Αντρες Males	Γυναίκες Females	Σύνολο Total	Αντρες Males	Γυναίκες Females
0 - 4	54,0	27,6	26,4	54,9	28,2	26,7	53,8	27,5	26,3	53,2	27,3	25,9
5 - 9	49,7	25,6	24,1	50,2	25,8	24,4	50,7	26,1	24,6	51,3	26,4	24,9
10 - 14	53,5	27,3	26,2	51,5	26,4	25,1	49,7	25,5	24,2	49,9	25,6	24,3
15 - 19	68,7	35,1	33,6	64,7	33,1	31,6	60,7	31,2	29,5	58,6	29,8	28,8
20 - 24	79,4	40,3	39,1	78,6	40,0	38,6	74,7	38,2	36,5	73,4	37,3	36,1
25 - 29	82,9	40,6	42,3	83,0	40,9	42,1	80,3	39,9	40,4	79,5	39,9	39,6
30 - 34	76,8	36,3	40,5	78,6	37,3	41,3	78,6	37,7	40,9	75,6	35,7	39,9
35 - 39	68,8	31,2	37,6	68,7	31,4	37,3	68,1	31,4	36,7	67,1	30,6	36,5
40 - 44	64,2	29,5	34,7	65,6	30,0	35,6	65,9	30,1	35,8	63,3	29,1	34,2
45 - 49	63,9	30,6	33,3	63,7	30,2	33,5	62,7	29,4	33,3	60,9	28,8	32,1
50 - 54	62,6	30,7	31,9	63,4	30,9	32,5	63,6	30,9	32,7	61,9	30,1	31,8
55 - 59	54,0	26,7	27,3	55,1	27,3	27,8	56,6	27,9	28,7	55,5	27,5	28,0
60 - 64	51,7	25,4	26,3	52,1	25,6	26,5	51,9	25,6	26,3	51,2	25,2	26,0
65 - 69	38,9	18,8	20,1	40,9	19,7	21,2	43,4	20,9	22,5	45,9	22,2	23,7
70 - 74	32,4	15,5	16,9	33,1	15,8	17,3	33,5	15,9	17,6	34,2	16,3	17,9
75 - 79	23,3	10,4	12,9	24,3	10,9	13,4	25,3	11,5	13,8	26,5	12,1	14,4
80+	27,3	11,2	16,1	28,1	11,5	16,6	29,5	12,1	17,4	30,4	12,5	17,9
ΣΥΝΟΛΟ TOTAL	952,1	462,8	489,3	956,5	465,0	491,5	949,0	461,8	487,2	938,4	456,4	482,0
0 - 14	157,2	80,5	76,7	156,6	80,4	76,2	154,2	79,1	75,1	154,4	79,3	75,1
15 - 44	440,8	213,0	227,8	439,2	212,7	226,5	428,3	208,5	219,8	417,5	202,4	215,1
45 - 64	232,2	113,4	118,8	234,3	114,0	120,3	234,8	113,8	121,0	229,5	111,6	117,9
65+	121,9	55,9	66,0	126,4	57,9	68,5	131,7	60,4	71,3	137,0	63,1	73,9

**ΜΕΡΟΣ ΙΙΙ. ΕΚΤΙΜΗΣΕΙΣ ΠΛΗΘΥΣΜΟΥ ΚΑΙ ΔΗΜΟΓΡΑΦΙΚΩΝ
ΣΤΟΙΧΕΙΩΝ ΣΤΙΣ ΠΕΡΙΟΧΕΣ ΠΟΥ ΕΛΕΓΧΕΙ ΤΟ ΚΡΑΤΟΣ**

(α) Πληθυσμός και νοικοκυριά

**PART III. POPULATION ESTIMATES AND VITAL STATISTICS
FOR THE GOVERNMENT CONTROLLED AREA**

(a) Population and households

Σημ.: Τα στοιχεία πληθυσμού και οι δημογραφικοί δείκτες έχουν αναθεωρηθεί για την περίοδο 1993-2000 με βάση τα αποτελέσματα της Απογραφής Πληθυσμού 2001 και για την περίοδο 2002-2011 με βάση τα αποτελέσματα της Απογραφής 2011.

Note: Population figures and demographic indicators have been revised for the period 1993-2000 on the basis of the results of the Census of Population 2001 and for the period 2002-2011 on the basis of the Census of Population 2011.

ΠΙΝΑΚΑΣ 19. ΠΛΗΘΥΣΜΟΣ DE JURE ΚΑΤΑ ΦΥΛΟ, 1974-2014

TABLE 19. DE JURE POPULATION BY SEX, 1974-2014

Χρόνος Year	Μέσο του χρόνου (000's) Mid year (000's)				Τέλος του χρόνου (000's) End of the year (000's)			
	Σύνολο	Αντρες	Γυναίκες	Ετήσιο ποσοστό αύξησης	Σύνολο	Αντρες	Γυναίκες	Ετήσιο ποσοστό αύξησης
	Total	Males	Females	Annual growth rate %	Total	Males	Females	Annual growth rate %
1974	520,5	257,7	262,8		505,7	250,8	254,9	
1975	502,2	249,9	252,3	-3,5	498,3	248,7	249,6	-1,5
1976	497,9	248,6	249,3	-0,9	497,6	248,7	248,9	-0,1
1977	497,5	246,6	250,9	-0,1	498,0	246,8	251,2	0,1
1978	499,6	247,8	251,8	0,4	501,3	248,2	253,1	0,7
1979	503,2	249,5	253,7	0,7	505,8	250,9	254,9	0,9
1980	508,6	252,5	256,1	1,1	512,3	254,1	258,2	1,3
1981	515,0	255,9	259,1	1,3	518,2	257,1	261,1	1,2
1982	520,8	258,9	261,9	1,1	524,6	260,9	263,7	1,2
1983	527,6	262,4	265,2	1,3	531,5	264,4	267,1	1,3
1984	534,8	266,1	268,7	1,4	538,4	268,0	270,4	1,3
1985	541,1	269,5	271,6	1,2	544,6	271,3	273,3	1,2
1986	547,5	272,8	274,7	1,2	550,9	274,5	276,4	1,2
1987	553,5	276,0	277,5	1,1	556,6	277,5	279,1	1,0
1988	559,3	278,8	280,5	1,0	562,7	280,6	282,1	1,1
1989	567,5	283,1	284,4	1,5	572,7	285,6	287,1	1,8
1990	579,4	288,8	290,6	2,1	587,1	292,5	294,6	2,5
1991	594,9	296,2	298,7	2,7	603,1	300,3	302,8	2,7
1992	610,6	304,1	306,5	2,6	619,2	308,5	310,7	2,7
1993	625,8	311,5	314,3	2,5	632,9	314,5	318,4	2,2
1994	639,0	317,2	321,8	2,1	645,4	320,0	325,4	2,0
1995	650,7	322,3	328,4	1,8	656,3	324,8	331,5	1,7
1996	660,9	326,8	334,1	1,6	666,3	329,2	337,1	1,5
1997	670,4	330,9	339,5	1,4	675,2	333,0	342,2	1,3
1998	678,9	334,6	344,3	1,3	682,9	336,3	346,6	1,1
1999	686,4	337,8	348,6	1,1	690,5	339,7	350,8	1,1
2000	693,6	341,0	352,6	1,0	697,5	342,7	354,8	1,0
2001	701,3	344,3	357,0	1,1	705,5	346,2	359,3	1,1
2002	709,1	347,9	361,2	1,1	713,7	350,1	363,6	1,2
2003	717,8	352,1	365,7	1,2	722,9	354,6	368,3	1,3
2004	727,5	356,7	370,8	1,4	733,0	359,3	373,7	1,4
2005	738,1	361,7	376,4	1,5	744,0	364,6	379,4	1,5
2006	750,3	367,8	382,5	1,7	757,9	371,5	386,4	1,9
2007	766,4	375,7	390,7	2,1	776,4	380,5	395,9	2,4
2008	785,7	384,8	400,9	2,5	796,9	389,9	407,0	2,6
2009	807,1	394,4	412,7	2,7	819,1	399,6	419,5	2,8
2010	827,7	403,4	424,3	2,6	839,8	408,8	431,0	2,5
2011	849,0	413,1	435,9	2,6	862,0	419,0	443,0	2,6
2012	863,9	420,0	443,9	1,8	865,9	421,0	444,9	0,5
2013	861,9	419,2	442,7	-0,2	858,0	417,5	440,5	-0,9
2014	853,2	414,4	438,8	-1,0	847,0	411,8	435,2	-1,3

ΠΙΝΑΚΑΣ 20. ΔΗΜΟΓΡΑΦΙΚΑ ΜΕΓΕΘΗ, 1974-2014
TABLE 20. VITAL STATISTICS, 1974-2014

Χρόνος Year	Γεννήσεις Births	Θάνατοι Deaths	Φυσική αύξηση Natural increase	Καθαρή μετανάστευση Net migration	Γάμοι Marriages	Διαζύγια Divorces
1974	8.593	5.605	2.988	-15.408	2.796	140
1975	8.040	3.964	4.076	-11.542	5.628	121
1976	9.295	4.262	5.033	-5.648	3.548	110
1977	9.108	4.526	4.582	-4.184	5.008	136
1978	9.382	4.177	5.205	-1.909	4.974	158
1979	9.899	4.228	5.671	-1.168	6.355	161
1980	10.383	4.719	5.664	+771	3.908	164
1981	10.099	4.332	5.767	+196	5.933	175
1982	10.840	4.419	6.421	-31	5.633	216
1983	10.900	4.523	6.377	+518	6.180	262
1984	11.005	4.286	6.719	+155	4.126	250
1985	10.568	4.599	5.969	+238	5.659	258
1986	10.691	4.579	6.112	+175	5.175	276
1987	10.337	4.912	5.425	+272	5.954	326
1988	10.752	4.903	5.849	+257	3.932	312
1989	10.273	4.834	5.439	+4.526	5.597	335
1990	10.622	4.844	5.778	+8.708	5.607	348
1991	10.442	5.075	5.367	+10.559	6.222	304
1992	11.372	5.220	6.152	+9.999	4.916	433
1993	10.514	4.789	5.725	+8.000	6.078	504
1994	10.379	4.924	5.455	+7.000	6.200	555
1995	9.869	4.935	4.934	+6.000	6.669	757
1996	9.638	4.958	4.680	+5.300	5.761	725
1997	9.275	5.173	4.102	+4.800	7.187	851
1998	8.879	5.432	3.447	+4.200	7.738	852
1999	8.505	5.070	3.435	+4.200	9.080	1.193
2000	8.447	5.355	3.092	+3.960	9.282	1.182
2001	8.167	4.827	3.340	+4.650	10.574	1.197
2002	7.883	5.168	2.715	+5.466	10.284	1.320
2003	8.088	5.200	2.888	+6.285	10.810	1.472
2004	8.309	5.225	3.084	+7.090	10.931 (5.349)	1.614
2005	8.243	5.425	2.818	+8.128	12.966 (5.881)	1.514
2006	8.731	5.127	3.604	+10.299	12.617 (5.252)	1.753
2007	8.575	5.380	3.195	+15.222	13.422 (6.332)	1.648
2008	9.205	5.194	4.011	+16.586	13.395 (6.115)	1.639
2009	9.608	5.182	4.426	+17.784	12.769 (6.327)	1.738
2010	9.801	5.103	4.698	+15.913	12.851 (6.081)	1.929
2011	9.622	5.504	4.118	+18.142	13.248 (6.210)	1.934
2012	10.161	5.665	4.496	-629	12.918 (5.806)	2.036
2013	9.341	5.141	4.200	-12.078	12.683 (5.493)	1.857
2014	9.258	5.250	4.008	-15.000	12.404 (5.378)	1.884

Σημ.: Σε παρένθεση οι γάμοι των κατοίκων Κύπρου.

Note: Marriages of residents of Cyprus are shown in parenthesis.

ΠΙΝΑΚΑΣ 21. ΔΗΜΟΓΡΑΦΙΚΟΙ ΔΕΙΚΤΕΣ, 1974-2014
TABLE 21. DEMOGRAPHIC INDICATORS, 1974-2014

Χρόνος Year	Ετήσιο ποσοστό αύξησης (τέλος χρόνου) % Annual growth rate (end year) %	Ποσοστό γεννησι- κότητας Birth rate	Συνολικό ποσοστό γονιμότητας Total fertility rate	Ποσοστό θνησι- μότητας Death rate	Αναλογία γεν- νήσεων προς θανάτους Birth-death ratio	Ποσοστό φυσικής αύξησης Natural increase rate	Ποσοστό καθαρής μετα- νάστευσης Net migration rate	Ποσοστό βρεφικής θνησιμότητας Infant mortality rate	Ποσοστό γαμη- λιότητας Marriage rate	Ποσοστό διαζευκτι- κότητας Divorce rate	Ποσοστό ηλικιω- κωμένων προς παιδιά Aged child ratio %	Ποσοστό εξάρτησης Age depende- ncy ratio %
1974		16,5	2,12	10,8	1,5	5,7	-29,6	17	5,4	0,27
1975	-1,5	16,0	2,01	7,9	2,0	8,1	-23,0	15	11,2	0,24
1979	0,9	19,7	2,38	8,4	2,3	11,3	-2,3		12,6	0,32
1980	1,3	20,4	2,46	9,3	2,2	11,1	1,5		7,7	0,32
1981	1,2	19,6	2,37	8,4	2,3	11,2	0,4		11,5	0,34
1982	1,2	20,8	2,50	8,5	2,5	12,3	-0,1	12	10,8	0,41	43	56
1983	1,3	20,7	2,48	8,6	2,4	12,1	1,0		11,7	0,50	43	56
1984	1,3	20,6	2,48	8,0	2,6	12,6	0,3		7,7	0,47	42	57
1985	1,2	19,5	2,38	8,5	2,3	11,0	0,4		10,5	0,48	42	58
1986	1,2	19,5	2,40	8,4	2,3	11,1	0,3		9,5	0,50	41	58
1987	1,0	18,7	2,32	8,9	2,1	9,8	0,5	11	10,8	0,59	41	58
1988	1,1	19,2	2,41	8,8	2,2	10,4	0,5		7,0	0,56	41	59
1989	1,8	18,1	2,37	8,5	2,1	9,6	8,0		9,9	0,59	42	58
1990	2,5	18,3	2,42	8,4	2,2	9,9	15,0		9,7	0,60	42	58
1991	2,7	17,6	2,33	8,5	2,1	9,1	17,8		10,5	0,51	43	58
1992	2,7	18,6	2,49	8,5	2,2	10,1	16,4	10	8,1	0,71	43	57
1993	2,2	16,8	2,24	7,7	2,2	9,1	12,8	8,6	9,7	0,81	44	57
1994	2,0	16,2	2,17	7,7	2,1	8,5	11,0	8,6	9,7	0,87	44	56
1995	1,7	15,2	2,03	7,6	2,0	7,6	9,2	8,5	10,3	1,16	45	55
1996	1,5	14,6	1,96	7,5	1,9	7,1	8,0	8,3	8,7	1,10	46	55
1997	1,3	13,8	1,87	7,7	1,8	6,1	7,2	8,0	10,7	1,27	47	54
1998	1,1	13,1	1,76	8,0	1,6	5,1	6,2	7,0	11,4	1,26	48	53
1999	1,1	12,4	1,67	7,4	1,7	5,0	6,1	6,0	13,2	1,74	49	52
2000	1,0	12,2	1,64	7,7	1,6	4,5	5,7	5,6	13,4	1,70	51	51
2001	1,1	11,6	1,57	6,9	1,7	4,8	6,6	4,9	15,1	1,71	54	50
2002	1,2	11,1	1,49	7,3	1,5	3,8	7,7	4,7	14,5	1,86	56	49
2003	1,3	11,3	1,51	7,2	1,6	4,0	8,8	4,1	15,1	2,05	58	48
2004	1,4	11,4	1,52	7,2	1,6	4,2	9,7	3,5	7,4	2,22	61	47
2005	1,5	11,2	1,48	7,3	1,5	3,8	11,0	4,6	8,0	2,05	63	46
2006	1,9	11,6	1,52	6,8	1,7	4,8	13,7	3,1	7,0	2,34	66	45
2007	2,4	11,2	1,44	7,0	1,6	4,2	19,9	3,1	8,3	2,15	68	44
2008	2,6	11,7	1,48	6,6	1,8	5,1	21,1	3,5	7,8	2,09	71	43
2009	2,8	11,9	1,48	6,4	1,9	5,5	22,0	3,3	7,8	2,15	73	42
2010	2,5	11,8	1,44	6,2	1,9	5,7	19,2	3,2	7,3	2,33	75	42
2011	2,6	11,3	1,35	6,5	1,7	4,9	21,4	3,1	7,3	2,28	78	42
2012	0,5	11,8	1,39	6,6	1,8	5,2	-0,7	3,5	6,7	2,36	81	42
2013	-0,9	10,8	1,30	6,0	1,8	4,9	-14,0	1,6	6,4	2,15	85	43
2014	-1,3	10,9	1,31	6,2	1,8	4,7	-17,6	1,4	6,3	2,21	89	45

Σημ.: 1. Οι δείκτες υπολογίστηκαν με τον πληθυσμό στο μέσο του χρόνου.
Note: 1. Rates are calculated on the basis of the mid-year population.

ΠΙΝΑΚΑΣ 22. ΠΑΘΗΣΜΟΣ DE JURE ΚΑΤΑ ΜΗΝΑ, 1974-2014
TABLE 22. DE JURE POPULATION BY MONTH, 1974-2014

Χρόνος Year	Ιανουάριος January	Φεβρουάριος February	Μάρτιος March	Απρίλιος April	Μάιος May	Ιούνιος June	Ιούλιος July	Αύγουστος August	Σεπτέμβριος September	Οκτώβριος October	Νοέμβριος November	Δεκέμβριος December
1974						520,5	517,9	515,5	513,0	510,7	508,3	505,7
1975	505,2	504,5	504,0	503,4	502,7	502,2	501,5	501,1	500,4	499,6	498,9	498,3
1980	506,2	506,6	506,9	507,4	508,0	508,6	509,3	510,2	510,9	511,5	512,0	512,3
1985	538,8	539,1	539,5	539,9	540,5	541,1	541,8	542,4	543,0	543,7	544,1	544,6
1990	573,6	574,6	575,8	576,9	578,1	579,4	580,8	582,1	583,4	584,6	585,9	587,1
1991	588,4	589,6	590,9	592,2	593,5	594,9	596,4	597,8	599,2	600,6	601,9	603,1
1992	604,2	605,3	606,4	607,8	609,1	610,6	612,1	613,5	615,0	616,5	617,9	619,2
1993	620,3	621,4	622,5	623,5	624,7	625,8	627,0	628,1	629,4	630,6	631,8	632,9
1994	633,9	634,9	635,9	636,9	637,9	639,0	640,1	641,1	642,2	643,3	644,4	645,4
1995	646,2	647,1	647,9	648,8	649,7	650,7	651,7	652,7	653,7	654,7	655,6	656,3
1996	657,0	657,7	658,5	659,3	660,1	660,9	661,9	662,7	663,7	664,6	665,5	666,3
1997	667,1	667,6	668,3	668,9	669,7	670,4	671,2	672,0	672,9	673,7	674,5	675,2
1998	675,9	676,4	676,9	677,5	678,2	678,9	679,5	680,1	680,9	681,6	682,2	682,9
1999	683,4	683,9	684,6	685,2	685,7	686,4	687,2	687,9	688,6	689,4	690,0	690,5
2000	691,0	691,4	691,9	692,4	693,0	693,6	694,2	694,9	695,6	696,3	697,0	697,5
2001	698,2	698,8	699,4	700,0	700,6	701,3	702,1	702,8	703,5	704,3	705,0	705,5
2002	706,0	706,5	707,1	707,7	708,4	709,1	709,9	710,9	711,8	712,6	713,2	713,7
2003	714,2	714,8	715,5	716,1	717,0	717,8	718,8	719,8	720,8	721,7	722,4	722,9
2004	723,5	724,0	724,7	725,7	726,5	727,5	728,5	729,6	730,7	731,7	732,4	733,1
2005	733,7	734,3	735,1	736,0	737,0	738,2	739,3	740,4	741,6	742,6	743,3	744,0
2006	744,8	745,7	746,8	747,8	749,0	750,3	751,7	753,2	754,6	756,1	757,0	757,9
2007	759,0	760,2	761,8	763,2	764,8	766,4	768,3	770,1	772,2	773,9	775,2	776,3
2008	777,5	778,9	780,5	782,1	783,8	785,7	787,7	789,7	792,1	794,2	795,7	796,9
2009	798,4	800,2	801,8	803,4	805,3	807,1	809,3	811,5	814,2	816,2	817,7	819,1
2010	820,3	821,7	823,1	824,3	825,9	827,7	829,6	831,8	834,7	836,6	838,2	839,8
2011	841,0	842,3	843,9	845,3	846,9	849,0	850,9	853,6	857,0	859,0	860,5	862,0
2012	862,3	862,7	863,0	863,3	863,6	863,9	864,3	864,5	864,9	865,2	865,6	865,9
2013	865,2	864,6	863,9	863,2	862,6	861,9	861,3	860,6	860,0	859,3	858,7	858,0
2014	856,7	855,7	854,6	854,1	854,1	853,2	852,8	851,8	851,1	849,6	847,4	847,0

(000's)

ΠΙΝΑΚΑΣ 23. ΠΛΗΘΥΣΜΟΣ DE JURE ΣΤΟ ΤΕΛΟΣ ΤΟΥ ΧΡΟΝΟΥ ΚΑΤΑ ΗΛΙΚΙΑ ΚΑΙ ΦΥΛΟ, 1992-2014

TABLE 23. END OF THE YEAR DE JURE POPULATION BY AGE AND SEX, 1992-2014

(000's)

Ηλικία-Age	1992	1995	2000	2005	2006	2007	2008	2009	2010	2011	2012	2013	2014
Σύνολο - Total	619,2	656,3	697,5	744,0	757,9	776,4	796,9	819,1	839,8	862,0	865,9	858,0	847,0
0 - 4	53,9	53,2	46,1	41,6	42,2	43,2	44,6	46,0	47,6	48,9	49,7	48,7	48,0
5 - 9	53,4	53,7	53,9	46,6	45,2	44,1	43,6	43,9	44,2	45,0	45,5	45,8	46,3
10 - 14	49,9	54,7	55,4	55,9	55,4	53,9	52,5	50,9	49,7	48,4	46,6	45,0	45,0
15 - 19	43,4	49,5	57,5	58,4	59,3	61,6	62,5	63,6	63,7	62,2	58,6	54,9	52,9
20 - 24	45,2	46,5	52,6	60,3	61,8	64,1	66,4	68,4	70,4	71,9	71,1	67,5	66,3
25 - 29	47,7	47,7	48,1	56,1	58,8	62,0	65,7	69,5	71,7	75,1	75,1	72,6	71,7
30 - 34	50,4	51,0	49,5	52,4	53,9	55,1	57,3	60,6	65,3	69,6	71,2	71,1	68,2
35 - 39	45,2	50,5	52,6	51,6	52,3	54,3	56,5	58,4	59,4	62,2	62,2	61,6	60,5
40 - 44	42,2	44,9	51,4	54,4	54,3	54,5	54,8	55,4	56,3	58,1	59,4	59,6	57,2
45 - 49	37,8	41,2	45,2	53,2	54,5	55,6	56,5	57,1	57,3	57,9	57,6	56,7	55,0
50 - 54	30,3	35,4	41,1	45,9	46,9	48,6	50,7	52,8	54,9	56,7	57,4	57,5	55,9
55 - 59	27,0	29,6	36,5	43,1	44,6	45,9	46,5	47,2	47,9	48,9	49,9	51,1	50,1
60 - 64	24,4	26,0	28,9	33,9	35,0	37,2	39,9	42,6	45,0	46,8	47,2	46,9	46,2
65 - 69	21,8	22,9	24,8	29,6	30,4	31,2	31,9	32,7	33,6	35,2	37,0	39,2	41,4
70 - 74	17,2	18,7	20,7	23,3	23,7	24,6	25,7	26,9	28,2	29,3	30,0	30,3	30,9
75 - 79	13,9	13,7	15,3	17,9	18,2	18,6	19,2	19,8	20,4	21,1	22,0	22,9	23,9
80+	15,5	17,1	17,9	19,8	21,4	21,9	22,6	23,3	24,2	24,7	25,4	26,6	27,5
Ομάδες ηλικιών - Age groups													
0 - 14	157,2	161,6	155,4	144,1	142,8	141,2	140,7	140,8	141,5	142,3	141,8	139,5	139,3
15 - 44	274,1	290,1	311,7	333,2	340,4	351,6	363,2	375,9	386,8	399,1	397,6	387,3	376,8
45 - 64	119,5	132,2	151,7	176,1	181,0	187,3	193,6	199,7	205,1	210,3	212,1	212,2	207,2
65+	68,4	72,4	78,7	90,6	93,7	96,3	99,4	102,7	106,4	110,3	114,4	119,0	123,7
Ποσοστά - Percentages													
0 - 14	25,4	24,6	22,3	19,3	18,8	18,2	17,7	17,2	16,8	16,5	16,4	16,3	16,4
15 - 44	44,3	44,2	44,7	44,8	44,9	45,3	45,6	45,9	46,1	46,3	45,9	45,1	44,5
45 - 64	19,3	20,2	21,7	23,7	23,9	24,1	24,3	24,4	24,4	24,4	24,5	24,7	24,5
65+	11,0	11,0	11,3	12,2	12,4	12,4	12,4	12,5	12,7	12,8	13,2	13,9	14,6
Σύνολο - Total	100,0	100,0	100,0	100,0	100,0	100,0	100,0	100,0	100,0	100,0	100,0	100,0	100,0
Ποσοστά εξαρτήσεως - Dependency ratios													
0 - 14/15-64	39,9	38,3	33,5	28,3	27,4	26,2	25,3	24,5	23,9	23,4	23,3	23,3	23,9
65+/15-64	17,4	17,1	17,0	17,8	18,0	17,9	17,9	17,8	18,0	18,1	18,8	19,8	21,2
(-14)+(65+) (15-64)	57,3	55,4	50,5	46,1	45,4	44,1	43,1	42,3	41,9	41,5	42,0	43,1	45,0
Ηλικιωμένοι/παιδιά - Aged/child ratio													
(65+/0-14)	43,5	44,8	50,6	62,9	65,6	68,2	70,6	72,9	75,2	77,5	80,7	85,3	88,8

ΠΙΝΑΚΑΣ 23(συνέχ.). ΠΛΗΘΥΣΜΟΣ DE JURE ΣΤΟ ΤΕΛΟΣ ΤΟΥ ΧΡΟΝΟΥ ΚΑΤΑ ΗΛΙΚΙΑ ΚΑΙ ΦΥΛΟ, 1992-2014

TABLE 23(cont'd). END OF THE YEAR DE JURE POPULATION BY AGE AND SEX, 1992-2014

(000's)

Ηλικία-Age	1992	1995	2000	2005	2006	2007	2008	2009	2010	2011	2012	2013	2014
Άντρες-Males	308,5	324,8	342,7	364,6	371,5	380,5	389,9	399,6	408,8	419,0	421,0	417,5	411,8
0 - 4	27,9	27,5	23,6	21,4	21,8	22,3	23,0	23,7	24,5	25,0	25,5	24,9	24,6
5 - 9	27,6	27,7	27,8	23,8	23,1	22,7	22,4	22,6	22,7	23,2	23,4	23,6	23,8
10 - 14	25,7	28,2	28,5	28,8	28,4	27,6	27,0	26,1	25,4	24,7	23,9	23,1	23,1
15 - 19	22,1	25,0	29,2	30,0	30,6	31,8	32,2	32,6	32,7	31,8	30,0	28,2	26,9
20 - 24	22,9	22,9	25,7	30,7	31,4	32,5	33,6	34,7	35,5	36,5	36,2	34,5	33,7
25 - 29	24,1	23,4	22,8	27,6	29,1	30,5	32,3	34,0	35,1	36,8	37,0	36,1	36,0
30 - 34	25,5	25,3	23,8	24,6	25,3	26,0	27,0	28,4	30,7	32,9	33,8	34,1	32,2
35 - 39	22,8	25,3	25,8	24,2	24,4	25,3	26,2	26,8	27,1	28,2	28,4	28,4	27,6
40 - 44	21,0	22,5	25,7	26,2	26,1	26,0	25,9	25,9	26,1	26,7	27,2	27,2	26,3
45 - 49	19,0	20,4	22,5	26,2	26,7	27,2	27,5	27,7	27,6	27,7	27,3	26,6	26,0
50 - 54	14,9	17,6	20,3	22,8	23,3	24,1	25,1	26,1	27,0	27,8	28,0	27,9	27,2
55 - 59	13,0	14,4	18,1	21,2	22,0	22,7	23,0	23,4	23,8	24,2	24,7	25,2	24,8
60 - 64	11,1	12,2	14,0	16,5	17,0	18,2	19,5	20,9	22,1	23,0	23,2	23,1	22,7
65 - 69	10,1	10,4	11,5	14,2	14,7	15,1	15,4	15,8	16,2	17,0	17,8	18,9	20,0
70 - 74	8,0	8,6	9,2	10,6	10,9	11,4	12,1	12,7	13,4	14,0	14,3	14,4	14,7
75 - 79	6,2	6,2	6,8	7,7	7,9	8,1	8,4	8,7	9,0	9,4	9,9	10,4	10,9
80+	6,6	7,2	7,4	8,1	8,8	9,0	9,3	9,5	9,9	10,1	10,4	10,9	11,3
0-14	81,2	83,4	79,9	74,0	73,3	72,6	72,4	72,4	72,6	72,9	72,8	71,6	71,5
15-44	138,4	144,4	153,0	163,3	166,9	172,1	177,2	182,4	187,2	192,9	192,6	188,5	182,7
45-64	58,0	64,6	74,9	86,7	89,0	92,2	95,1	98,1	100,5	102,7	103,2	102,8	100,7
65+	30,9	32,4	34,9	40,6	42,3	43,6	45,2	46,7	48,5	50,5	52,4	54,6	56,9
Γυναίκες-Females	310,7	331,5	354,8	379,4	386,4	395,9	407,0	419,5	431,0	443,0	444,9	440,5	435,2
0 - 4	26,0	25,7	22,5	20,2	20,4	20,9	21,6	22,3	23,1	23,9	24,2	23,8	23,4
5 - 9	25,8	26,0	26,1	22,8	22,1	21,4	21,2	21,3	21,5	21,8	22,1	22,2	22,5
10 - 14	24,2	26,5	26,9	27,1	27,0	26,3	25,5	24,8	24,3	23,7	22,7	21,9	21,9
15 - 19	21,3	24,5	28,3	28,4	28,7	29,8	30,3	31,0	31,0	30,4	28,6	26,7	26,0
20 - 24	22,3	23,6	26,9	29,6	30,4	31,6	32,8	33,7	34,9	35,4	34,9	33,0	32,6
25 - 29	23,6	24,3	25,3	28,5	29,7	31,5	33,4	35,5	36,6	38,3	38,1	36,5	35,7
30 - 34	24,9	25,7	25,7	27,8	28,6	29,1	30,3	32,2	34,6	36,7	37,4	37,0	36,0
35 - 39	22,4	25,2	26,8	27,4	27,9	29,0	30,3	31,6	32,3	34,0	33,8	33,2	32,9
40 - 44	21,2	22,4	25,7	28,2	28,2	28,5	28,9	29,5	30,2	31,4	32,2	32,4	30,9
45 - 49	18,8	20,8	22,7	27,0	27,8	28,4	29,0	29,4	29,7	30,2	30,3	30,1	29,0
50 - 54	15,4	17,8	20,8	23,1	23,6	24,5	25,6	26,7	27,9	28,9	29,4	29,6	28,7
55 - 59	14,0	15,2	18,4	21,9	22,6	23,2	23,5	23,8	24,1	24,7	25,2	25,9	25,3
60 - 64	13,3	13,8	14,9	17,4	18,0	19,0	20,4	21,7	22,9	23,8	24,0	23,8	23,5
65 - 69	11,7	12,5	13,3	15,4	15,7	16,1	16,5	16,9	17,4	18,2	19,2	20,3	21,4
70 - 74	9,2	10,1	11,5	12,7	12,8	13,2	13,6	14,2	14,8	15,3	15,7	15,9	16,2
75 - 79	7,7	7,5	8,5	10,2	10,3	10,5	10,8	11,1	11,4	11,7	12,1	12,5	13,0
80+	8,9	9,9	10,5	11,7	12,6	12,9	13,3	13,8	14,3	14,6	15,0	15,7	16,2
0-14	76,0	78,2	75,5	70,1	69,5	68,6	68,3	68,4	68,9	69,4	69,0	67,9	67,8
15-44	135,7	145,7	158,7	169,9	173,5	179,5	186,0	193,5	199,6	206,2	205,0	198,8	194,1
45-64	61,5	67,6	76,8	89,4	92,0	95,1	98,5	101,6	104,6	107,6	108,9	109,4	106,5
65+	37,5	40,0	43,8	50,0	51,4	52,7	54,2	56,0	57,9	59,8	62,0	64,4	66,8

ΠΙΝΑΚΑΣ 24. ΠΛΗΘΥΣΜΟΣ DE JURE ΣΤΟ ΤΕΛΟΣ ΤΟΥ ΧΡΟΝΟΥ ΚΑΤΑ ΕΠΑΡΧΙΑ (Αστικές-Αγροτικές περιοχές), 1992-2014
TABLE 24. END OF THE YEAR DE JURE POPULATION BY DISTRICT (Urban-Rural areas), 1992-2014

Επαρχία	(000's)													District
	1992	1995	2000	2004	2005	2006	2007	2008	2009	2010	2011	2012	2013	
Σύνολο	619,2	656,3	697,5	733,0	744,0	757,9	776,4	796,9	819,1	839,8	862,0	865,9	858,0	847,0
Λευκοσία	251,3	264,6	277,9	289,7	293,5	298,4	305,1	312,6	320,6	328,0	336,0	336,9	333,8	329,5
Αιμόχωστος	31,7	34,4	37,8	40,1	40,8	41,6	42,7	43,8	45,1	46,3	47,6	47,9	47,4	46,8
Λάρνακα	103,5	109,6	116,2	122,8	124,8	127,4	130,8	134,5	138,5	142,3	146,3	147,2	145,9	144,0
Λεμεσός	178,6	188,8	199,5	208,1	210,8	214,3	219,0	224,4	230,2	235,5	241,3	241,9	239,7	236,6
Πάφος	54,1	58,9	66,1	72,3	74,1	76,2	78,8	81,6	84,7	87,7	90,8	92,0	91,2	90,1
Αστικές	418,9	446,9	480,1	502,2	508,5	516,8	528,1	540,8	554,6	567,2	580,8	582,1	576,7	569,3
Λευκοσία	182,5	193,0	204,1	212,8	215,4	219,0	223,7	229,1	234,9	240,2	245,9	246,4	244,1	241,0
Αιμόχωστος
Λάρνακα	62,6	66,6	71,1	74,4	75,4	76,6	78,4	80,3	82,4	84,3	86,4	86,7	85,9	84,8
Λεμεσός	140,3	149,2	159,2	164,3	165,7	167,7	170,7	174,1	177,8	181,1	184,6	184,1	182,4	180,0
Πάφος	33,5	38,1	45,7	50,7	52,0	53,5	55,3	57,3	59,5	61,6	63,9	64,9	64,3	63,5
Αγροτικές	200,3	209,4	217,4	230,8	235,5	241,1	248,3	256,1	264,5	272,6	281,2	283,8	281,3	277,7
Λευκοσία	68,8	71,6	73,8	76,9	78,1	79,4	81,4	83,5	85,7	87,8	90,1	90,5	89,7	88,5
Αιμόχωστος	31,7	34,4	37,8	40,1	40,8	41,6	42,7	43,8	45,1	46,3	47,6	47,9	47,4	46,8
Λάρνακα	40,9	43,0	45,1	48,4	49,4	50,8	52,4	54,2	56,1	58,0	59,9	60,5	60,0	59,2
Λεμεσός	38,3	39,6	40,3	43,8	45,1	46,6	48,3	50,3	52,4	54,4	56,7	57,8	57,3	56,6
Πάφος	20,6	20,8	20,4	21,6	22,1	22,7	23,5	24,3	25,2	26,1	26,9	27,1	26,9	26,6
Ποσοστό														
Αστικές	67,7	68,1	68,8	68,5	68,3	68,2	68,0	67,9	67,7	67,5	67,4	67,2	67,2	67,2
Αγροτικές	32,3	31,9	31,2	31,5	31,7	31,8	32,0	32,1	32,3	32,5	32,6	32,8	32,8	32,8

ΠΙΝΑΚΑΣ 25. ΝΟΙΚΟΚΥΡΙΑ ΣΤΟ ΤΕΛΟΣ ΤΟΥ ΧΡΟΝΟΥ ΚΑΤΑ ΕΠΙΡΧΙΑ (Αστικές-Αγροτικές περιοχές), 1992-2014
TABLE 25. HOUSEHOLDS AT THE END OF THE YEAR BY DISTRICT (Urban-Rural areas), 1992-2014

Επαρχία	(000's)														
	1992	1995	2000	2004	2005	2006	2007	2008	2009	2010	2011	2012	2013	2014	District
Σύνολο	190,5	202,4	224,3	250,6	258,2	266,1	274,3	282,6	291,3	300,1	309,3	310,8	312,7	313,1	Total
Λευκωσία	77,4	81,9	89,9	99,8	102,7	105,7	108,7	111,9	115,1	118,4	121,8	122,2	123,0	123,2	Lefkosia
Αμμόχωστος	9,2	10,0	11,5	13,0	13,4	13,8	14,2	14,7	15,1	15,6	16,1	16,2	16,3	16,5	Ammochostos
Λάρνακα	30,8	32,7	36,3	40,7	42,0	43,4	44,8	46,2	47,7	49,2	50,8	51,2	51,4	51,7	Larnaca
Λεμεσός	55,6	58,8	64,7	71,6	73,6	75,6	77,8	79,9	82,2	84,5	86,8	86,9	87,4	87,7	Lemesos
Πάφος	17,5	19,0	21,9	25,5	26,5	27,6	28,8	29,9	31,2	32,4	33,8	34,3	34,6	34,0	Pafos
Αστικές	128,9	138,5	156,2	174,2	179,2	184,4	189,7	195,2	200,8	206,5	212,4	213,0	214,4	214,0	Urban
Λευκωσία	56,5	60,5	67,5	75,3	77,6	79,9	82,2	84,7	87,2	89,7	92,4	92,8	93,5	93,0	Lefkosia
Αμμόχωστος	Ammochostos
Λάρνακα	19,0	20,3	22,8	25,2	25,9	26,6	27,4	28,1	28,9	29,6	30,4	30,5	30,6	30,8	Larnaca
Λεμεσός	43,2	46,1	51,5	56,5	57,8	59,2	60,6	62,0	63,5	65,0	66,5	66,3	66,7	67,0	Lemesos
Πάφος	10,2	11,6	14,4	17,2	17,9	18,7	19,5	20,4	21,2	22,2	23,1	23,4	23,6	23,2	Pafos
Αγροτικές	61,6	63,9	68,1	76,4	79,0	81,7	84,6	87,4	90,5	93,6	96,9	97,8	98,3	99,1	Rural
Λευκωσία	20,9	21,4	22,4	24,5	25,1	25,8	26,5	27,2	27,9	28,7	29,4	29,4	29,5	30,2	Lefkosia
Αμμόχωστος	9,2	10,0	11,5	13,0	13,4	13,8	14,2	14,7	15,1	15,6	16,1	16,2	16,3	16,5	Ammochostos
Λάρνακα	11,8	12,4	13,5	15,5	16,1	16,8	17,4	18,1	18,8	19,6	20,4	20,7	20,8	20,9	Larnaca
Λεμεσός	12,4	12,7	13,2	15,1	15,8	16,4	17,2	17,9	18,7	19,5	20,3	20,6	20,7	20,7	Lemesos
Πάφος	7,3	7,4	7,5	8,3	8,6	8,9	9,3	9,5	10,0	10,2	10,7	10,9	11,0	10,8	Pafos
3,23	3,23	3,09	2,97	2,92	2,94	2,92	2,89	2,86	2,83	2,80	2,77	2,79	2,74	2,71	
Μέσο μέγεθος νοικοκυριού - Average household size															

**ΜΕΡΟΣ ΙΙΙ. ΕΚΤΙΜΗΣΕΙΣ ΠΛΗΘΥΣΜΟΥ ΚΑΙ ΔΗΜΟΓΡΑΦΙΚΩΝ
ΣΤΟΙΧΕΙΩΝ ΣΤΙΣ ΠΕΡΙΟΧΕΣ ΠΟΥ ΕΛΕΓΧΕΙ ΤΟ ΚΡΑΤΟΣ**

(β) Γεννήσεις

**PART III. POPULATION ESTIMATES AND VITAL STATISTICS
FOR THE GOVERNMENT CONTROLLED AREA**

(b) Births

ΠΙΝΑΚΑΣ 26. ΓΕΝΝΗΣΕΙΣ ΚΑΤΑ ΦΥΛΟ ΚΑΙ ΠΟΣΟΣΤΑ ΓΕΝΝΗΤΙΚΟΤΗΤΑΣ, 1974-2014
TABLE 26. LIVE BIRTHS BY SEX AND BIRTH RATES, 1974-2014

Χρόνος	Σύνολο	Αγόρια	Κορίτσια	Ποσοστό γεννητικότητας	% μεταβολή από τον προηγούμενο χρόνο	Αναλογία φύλου στη γέννηση	Αναλογία αγοριών στη γέννηση
Year	Total	Males	Females	Birth rate	% change over previous year	Sex ratio at birth	Masculinity proportion at birth
1974	8.593	4.407	4.186	16,5	..	1.053	51,3
1975	8.040	4.108	3.932	16,0	-6,4	1.045	51,1
1976	9.295	4.860	4.435	18,7	15,6	1.096	52,3
1977	9.108	4.793	4.315	18,3	-2,0	1.111	52,6
1978	9.382	4.768	4.614	18,8	3,0	1.033	50,8
1979	9.899	5.112	4.787	19,7	5,5	1.068	51,6
1980	10.383	5.446	4.937	20,4	4,9	1.103	52,5
1981	10.099	5.262	4.837	19,6	-2,7	1.088	52,1
1982	10.840	5.620	5.220	20,8	7,3	1.077	51,8
1983	10.900	5.610	5.290	20,7	0,6	1.060	51,5
1984	11.005	5.726	5.279	20,6	1,0	1.085	52,0
1985	10.568	5.549	5.019	19,5	-4,0	1.106	52,5
1986	10.691	5.540	5.151	19,5	1,2	1.076	51,8
1987	10.337	5.306	5.031	18,7	-3,3	1.055	51,3
1988	10.752	5.546	5.206	19,2	4,0	1.065	51,6
1989	10.273	5.394	4.879	18,1	-4,5	1.106	52,5
1990	10.622	5.446	5.176	18,3	3,4	1.052	51,3
1991	10.442	5.468	4.974	17,6	-1,7	1.099	52,4
1992	11.372	5.797	5.575	18,6	8,9	1.040	51,0
1993	10.514	5.442	5.072	16,8	-7,5	1.073	51,8
1994	10.379	5.335	5.044	16,2	-1,3	1.058	51,4
1995	9.869	5.152	4.717	15,2	-4,9	1.092	52,2
1996	9.638	4.995	4.643	14,6	-2,3	1.076	51,8
1997	9.275	4.719	4.556	13,8	-3,8	1.036	50,9
1998	8.879	4.591	4.288	13,1	-4,3	1.071	51,7
1999	8.505	4.312	4.193	12,4	-4,2	1.028	50,7
2000	8.447	4.417	4.030	12,2	-0,7	1.096	52,3
2001	8.167	4.201	3.966	11,6	-3,3	1.059	51,4
2002	7.883	4.123	3.760	11,1	-3,5	1.097	52,3
2003	8.088	4.166	3.922	11,3	2,6	1.062	51,5
2004	8.309	4.257	4.052	11,4	2,7	1.051	51,2
2005	8.243	4.225	4.018	11,2	-0,8	1.052	51,3
2006	8.731	4.559	4.172	11,6	5,9	1.093	52,2
2007	8.575	4.466	4.109	11,2	-1,8	1.087	52,1
2008	9.205	4.727	4.478	11,7	7,3	1.056	51,4
2009	9.608	4.904	4.704	11,9	4,4	1.043	51,0
2010	9.801	4.994	4.807	11,8	2,0	1.039	51,0
2011	9.622	4.891	4.731	11,3	-1,8	1.034	50,8
2012	10.161	5.304	4.857	11,8	5,6	1.092	52,2
2013	9.341	4.736	4.605	10,8	-8,1	1.028	50,7
2014	9.258	4.867	4.391	10,9	-0,9	1.108	52,6

ΠΙΝΑΚΑΣ 27. ΠΟΣΟΣΤΑ ΓΟΝΙΜΟΤΗΤΑΣ, 1974-2014
TABLE 27. FERTILITY RATES, 1974-2014

Χρόνος Year	Ειδικά ποσοστά γονιμότητας κατά ηλικία Age - specific fertility rates							Συνολικό Ποσοστό Γονιμό- τητας Total Fertility Rate	Ακαθάριστο Ποσοστό Ανα- παραγωγής Gross Re- production Rate	Καθαρό Ποσοστό Ανα- παραγωγής Net Re- production Rate	Γενικό Ποσοστό Γονιμό- τητας General Fertility Rate
	15-19	20-24	25-29	30-34	35-39	40-44	45-49				
1974	95	674	782	388	140	36	3	2,12	1,03	0,99	65,83
1975	101	667	718	362	134	31	4	2,01	0,99	0,94	63,45
1976	123	751	791	411	144	31	4	2,25	1,08	1,05	72,77
1977	118	706	819	428	141	35	4	2,25	1,07	1,03	71,55
1978	139	737	837	420	136	26	3	2,30	1,13	1,09	73,27
1979	155	810	834	422	133	28	3	2,38	1,15	1,11	76,45
1980	178	847	848	425	137	20	2	2,46	1,17	1,12	79,53
1981	173	767	813	438	145	26	4	2,37	1,13	1,09	76,18
1982	187	840	842	461	144	23	3	2,50	1,20	1,16	80,92
1983	197	842	810	448	160	26	1	2,48	1,20	1,16	80,19
1984	196	845	811	447	159	24	1	2,48	1,19	1,17	80,15
1985	172	798	768	456	164	25	1	2,38	1,13	1,11	76,12
1986	173	811	765	453	167	30	2	2,40	1,16	1,13	76,41
1987	171	792	749	432	146	27	1	2,32	1,13	1,11	73,18
1988	183	812	785	429	175	28	4	2,41	1,17	1,15	75,71
1989	163	737	834	439	168	31	2	2,37	1,13	1,11	72,71
1990	172	746	845	447	173	35	2	2,42	1,18	1,16	73,54
1991	153	723	807	443	170	32	2	2,33	1,11	1,09	70,33
1992	161	747	835	510	194	38	3	2,49	1,22	1,20	74,63
1993	119	662	749	491	189	32	3	2,24	1,10	1,08	67,04
1994	104	610	759	477	188	33	2	2,17	1,06	1,05	64,46
1995	88	569	682	459	194	39	3	2,03	1,00	0,98	59,82
1996	77	512	703	458	176	33	3	1,96	0,96	0,95	57,28
1997	65	477	680	428	184	29	3	1,87	0,91	0,90	54,06
1998	61	445	629	426	169	33	2	1,76	0,86	0,85	50,81
1999	58	387	601	420	169	34	4	1,67	0,82	0,80	47,89
2000	50	360	602	433	159	36	3	1,64	0,80	0,79	46,91
2001	40	339	576	406	173	30	3	1,57	0,76	0,75	44,74
2002	37	295	547	413	165	34	3	1,49	0,71	0,70	42,51
2003	23	257	547	438	193	45	4	1,51	0,73	0,72	42,87
2004	40	273	578	419	172	34	2	1,52	0,74	0,73	43,32
2005	23	214	530	468	195	40	5	1,48	0,72	0,71	42,18
2006	43	265	565	442	167	32	3	1,52	0,72	0,72	43,82
2007	33	241	520	438	176	26	4	1,44	0,69	0,68	41,84
2008	23	183	496	497	230	47	7	1,48	0,72	0,72	43,50
2009	21	175	471	515	233	54	8	1,48	0,72	0,72	43,88
2010	23	155	442	512	246	54	5	1,44	0,71	0,70	43,40
2011	20	150	415	478	224	55	7	1,35	0,67	0,66	41,37
2012	24	146	419	485	247	62	9	1,39	0,67	0,66	43,15
2013	17	129	378	471	235	55	10	1,30	0,64	0,64	40,36
2014	17	123	374	492	238	59	10	1,31	0,63	0,63	41,10

Σημ.: (1) Τα ποσοστά βασίζονται σε εκτιμήσεις του μέσου πληθυσμού de jure και στις γυναίκες ηλικίας 15-49 χρονών.

(2) Από το 1993 το συνολικό ποσοστό γονιμότητας και τα ειδικά ποσοστά κατά ηλικία υπολογίζονται με τα ειδικά κατά ηλικία ποσοστά γονιμότητας της ακριβούς ηλικίας (και όχι 5-ετούς ομάδας ηλικίας).

Notes: (1) Rates are based on the average de jure population estimates and on the female population aged 15-49 years.

(2) As from 1993 the TFR and the age specific rates are calculated as a summation of the age-specific fertility rate of each single age (and not of the 5-year age groups).

ΠΙΝΑΚΑΣ 28. ΓΕΝΝΗΣΕΙΣ ΚΑΤΑ ΜΗΝΑ ΚΑΙ ΦΥΛΟ, 1980-2014
TABLE 28. LIVE BIRTHS BY MONTH AND SEX, 1980-2014

Χρόνος Year	Φύλο Sex	Ιαν. Jan.	Φεβρ. Febr.	Μάρτ. March	Απρίλ. April	Μάιος May	Ιούν. June	Ιούλ. July	Αύγ. Aug.	Σεπτ. Sept.	Οκτ. Oct.	Νοέμ. Nov.	Δεκ. Dec.
1980	Σύνολο-Total	834	811	815	802	838	882	996	930	909	916	811	839
	Αγόρια-Males	442	430	412	417	414	452	524	471	495	497	442	450
1985	Κορίτσια-Females	392	381	403	385	424	430	472	459	414	419	369	389
	Σύνολο-Total	846	730	830	819	942	891	1.049	895	958	959	835	814
1990	Αγόρια-Males	455	390	456	446	493	468	553	451	509	494	427	407
	Κορίτσια-Females	391	340	374	373	449	423	496	444	449	465	408	407
1995	Σύνολο-Total	824	792	831	820	889	940	964	947	917	911	902	886
	Αγόρια-Males	426	409	445	417	433	468	500	463	481	467	466	472
2000	Κορίτσια-Females	398	383	386	403	455	472	464	484	436	444	436	414
	Σύνολο-Total	786	744	780	779	833	778	858	894	952	879	830	756
2005	Αγόρια-Males	401	431	410	393	430	393	446	466	486	465	435	396
	Κορίτσια-Females	385	313	370	386	403	385	412	428	466	414	395	360
2010	Σύνολο-Total	776	611	643	596	654	707	754	760	737	783	763	663
	Αγόρια-Males	404	313	330	315	345	377	423	404	376	420	400	310
2012	Κορίτσια-Females	372	298	313	281	309	330	331	356	361	363	363	353
	Σύνολο-Total	714	592	646	608	649	652	709	745	795	751	710	672
2013	Αγόρια-Males	375	312	319	287	332	345	355	377	432	365	380	346
	Κορίτσια-Females	339	280	327	321	317	307	354	368	363	386	330	326
2014	Σύνολο-Total	794	723	819	667	739	786	843	843	965	910	840	872
	Αγόρια-Males	416	377	421	343	390	382	418	426	489	458	423	451
2015	Κορίτσια-Females	378	346	398	324	349	404	425	417	476	452	417	421
	Σύνολο-Total	850	698	864	746	773	812	872	892	949	949	932	824
2016	Αγόρια-Males	454	362	447	380	443	415	447	472	482	506	495	401
	Κορίτσια-Females	396	336	417	366	330	397	425	420	467	443	437	423
2017	Σύνολο-Total	804	718	723	709	739	735	842	824	876	851	758	762
	Αγόρια-Males	374	356	365	390	395	390	430	402	434	420	377	403
2018	Κορίτσια-Females	430	362	358	319	344	345	412	422	442	431	381	359
	Σύνολο-Total	765	612	700	683	729	723	855	812	938	867	784	790
2019	Αγόρια-Males	415	330	361	355	375	387	412	425	495	459	443	410
	Κορίτσια-Females	350	282	339	328	354	336	443	387	443	408	341	380

ΠΙΝΑΚΑΣ 29. ΓΕΝΝΗΣΕΙΣ ΚΑΤΑ ΗΛΙΚΙΑ ΜΗΤΕΡΑΣ - ΣΥΝΟΛΟ ΚΑΙ ΓΕΝΝΗΣΕΙΣ ΣΕ ΓΑΜΟ, 1980-2014

TABLE 29. LIVE BIRTHS BY AGE OF MOTHER - TOTAL AND MARITAL BIRTHS, 1980-2014

Ηλικία μητέρας Age of mother	1980	1985	1990	1995	2000	2005	2010	2011	2012	2013	2014
ΣΥΝΟΛΟ ΓΕΝΝΗΣΕΩΝ - TOTAL BIRTHS											
Σύνολο - Total	10.383	10.568	10.622	9.869	8.447	8.243	9.801	9.622	10.161	9.341	9.258
15 - 19	816	716	708	413	274	180	189	173	193	130	128
20 - 24	3.944	3.648	3.245	2.671	1.854	1.439	1.230	1.187	1.183	1.027	906
25 - 29	3.382	3.568	3.722	3.273	2.952	2.972	3.361	3.277	3.418	2.986	2.932
30 - 34	1.687	1.816	2.035	2.329	2.155	2.416	3.328	3.325	3.465	3.421	3.477
35 - 39	428	652	708	983	824	939	1.389	1.333	1.522	1.430	1.438
40 - 44	62	76	130	173	186	179	267	287	332	294	316
45 - 49	2	3	2	12	12	23	24	29	36	38	43
50+	3	0	3	1	1	0	6	2	11	13	9
Δε δηλώθηκε Not stated	59	89	69	14	189	95	7	9	1	2	9
ΓΕΝΝΗΣΕΙΣ ΣΕ ΓΑΜΟ - MARITAL BIRTHS											
Σύνολο - Total	10.318	10.527	10.545	9.732	8.250	7.882	8.311	7.997	8.276	7.458	7.832
15 - 19	806	714	702	396	251	155	74	59	64	33	57
20 - 24	3.925	3.637	3.227	2.636	1.809	1.346	860	765	698	539	572
25 - 29	3.364	3.559	3.705	3.239	2.905	2.868	2.908	2.787	2.850	2.403	2.488
30 - 34	1.673	1.808	2.013	2.301	2.103	2.346	3.021	2.960	3.079	2.979	3.140
35 - 39	425	645	701	965	808	893	1.214	1.171	1.307	1.229	1.272
40 - 44	61	74	124	169	178	163	210	226	253	238	258
45 - 49	2	3	2	12	12	22	16	24	22	30	32
50+	3	0	3	1	1	0	4	0	3	6	5
Δε δηλώθηκε Not stated	59	87	68	13	183	89	4	5	0	1	8

ΠΙΝΑΚΑΣ 30. ΓΕΝΝΗΣΕΙΣ ΚΑΤΑ ΗΛΙΚΙΑ ΠΑΤΕΡΑ-ΣΥΝΟΛΟ ΚΑΙ ΓΕΝΝΗΣΕΙΣ ΣΕ ΓΑΜΟ, 1980-2014
TABLE 30. LIVE BIRTHS BY AGE OF FATHER-TOTAL AND MARITAL BIRTHS, 1980-2014

Ηλικία πατέρα Age of father	1980	1985	1990	1995	2000	2005	2010	2011	2012	2013	2014
<i>ΣΥΝΟΛΟ ΓΕΝΝΗΣΕΩΝ - TOTAL BIRTHS</i>											
Σύνολο - Total	10.383	10.568	10.622	9.869	8.447	8.243	9.801	9.622	10.161	9.341	9.258
15 - 19	74	42	31	23	31	26	39	29	31	26	34
20 - 24	2.199	1.655	1.383	1.004	693	522	531	537	525	425	413
25 - 29	3.946	4.129	3.862	2.918	2.298	2.127	2.357	2.280	2.404	2.057	1.914
30 - 34	2.830	2.884	3.255	3.173	2.686	2.649	3.280	3.329	3.604	3.332	3.467
35 - 39	888	1.301	1.428	1.896	1.657	1.677	2.078	1.999	2.070	2.094	2.035
40 - 44	310	350	485	612	624	753	876	857	854	785	837
45 - 49	62	97	105	161	181	236	321	292	343	292	307
50+	29	34	30	39	49	88	144	155	173	143	135
Δε δηλώθηκε Not stated	45	76	41	43	228	165	175	144	157	187	116
<i>ΓΕΝΝΗΣΕΙΣ ΣΕ ΓΑΜΟ - MARITAL BIRTHS</i>											
Σύνολο - Total	10.318	10.527	10.545	9.732	8.250	7.882	8.311	7.997	8.276	7.458	7.832
15 - 19	74	42	31	22	27	20	8	5	4	4	15
20 - 24	2.190	1.653	1.376	990	671	474	319	278	233	184	239
25 - 29	3.934	4.126	3.852	2.887	2.270	2.059	1.980	1.833	1.856	1.541	1.504
30 - 34	2.819	2.880	3.246	3.148	2.655	2.599	2.980	2.973	3.207	2.882	3.119
35 - 39	880	1.295	1.415	1.877	1.630	1.619	1.897	1.805	1.849	1.830	1.844
40 - 44	307	346	475	605	606	711	766	744	735	673	745
45 - 49	62	97	100	155	169	218	251	242	278	232	252
50+	29	32	27	35	43	74	104	113	113	111	96
Δε δηλώθηκε Not stated	23	56	22	13	179	108	6	4	1	1	18

ΠΙΝΑΚΑΣ 31. ΓΕΝΝΗΣΕΙΣ ΚΑΤΑ ΗΛΙΚΙΑ ΜΗΤΕΡΑΣ ΚΑΙ ΦΥΛΟ ΠΑΙΔΙΟΥ-ΣΥΝΟΛΟ ΚΑΙ ΓΕΝΝΗΣΕΙΣ ΣΕ ΓΑΜΟ, 2012-2014
TABLE 31. LIVE BIRTHS BY AGE OF MOTHER AND SEX OF CHILD-TOTAL AND MARITAL BIRTHS, 2012-2014

Ηλικία μητέρας Age of mother	2012			2013			2014		
	Σύνολο Total	Αγόρια Males	Κορίτσια Females	Σύνολο Total	Αγόρια Males	Κορίτσια Females	Σύνολο Total	Αγόρια Males	Κορίτσια Females
ΣΥΝΟΛΟ ΓΕΝΝΗΣΕΙΣ - TOTAL BIRTHS									
Σύνολο - Total	10.161	5.304	4.857	9.341	4.736	4.605	9.258	4.867	4.391
15 - 19	193	101	92	130	66	64	128	68	60
20 - 24	1.183	615	568	1.027	510	517	906	487	419
25 - 29	3.418	1.743	1.675	2.986	1.499	1.487	2.932	1.522	1.410
30 - 34	3.465	1.843	1.622	3.421	1.755	1.666	3.477	1.814	1.663
35 - 39	1.522	809	713	1.430	722	708	1.438	776	662
40 - 44	332	162	170	294	165	129	316	172	144
45 - 49	36	23	13	38	15	23	43	16	27
50+	11	8	3	13	3	10	9	5	4
Δε δηλώθηκε Not stated	1	0	1	2	1	1	9	7	2
ΓΕΝΝΗΣΕΙΣ ΣΕ ΓΑΜΟ - MARITAL BIRTHS									
Σύνολο - Total	8.276	4.313	3.963	7.458	3.803	3.655	7.832	4.121	3.711
15 - 19	64	35	29	33	19	14	57	30	27
20 - 24	698	352	346	539	277	262	572	310	262
25 - 29	2.850	1.459	1.391	2.403	1.209	1.194	2.488	1.293	1.195
30 - 34	3.079	1.634	1.445	2.979	1.531	1.448	3.140	1.650	1.490
35 - 39	1.307	699	608	1.229	615	614	1.272	678	594
40 - 44	253	120	133	238	137	101	258	140	118
45 - 49	22	13	9	30	12	18	32	10	22
50+	3	1	2	6	2	4	5	4	1
Δε δηλώθηκε Not stated	0	0	0	1	1	0	8	6	2

ΠΙΝΑΚΑΣ 32. ΓΕΝΝΗΣΕΙΣ ΚΑΤΑ ΗΛΙΚΙΑ ΜΗΤΕΡΑΣ, ΦΥΛΟ ΚΑΙ ΤΟΠΟ ΣΥΝΗΘΟΥΣ ΔΙΑΜΟΝΗΣ ΜΗΤΕΡΑΣ (Αστικές-Αγροτικές περιοχές), 2014
TABLE 32. LIVE BIRTHS BY AGE OF MOTHER, SEX OF CHILD AND PLACE OF USUAL RESIDENCE OF MOTHER (Urban-Rural areas), 2014

Ηλικία μητέρας Age of mother	Τόπος συνήθους διαμονής και φύλο Place of usual residence and sex											
	Σύνολο Total			Αστικές Urban			Αγροτικές Rural			Δεν δηλώθηκε Not stated		
	Σύνολο Total	Αγόρια Males	Κορίτσ. Females	Σύνολο Total	Αγόρια Males	Κορίτσ. Females	Σύνολο Total	Αγόρια Males	Κορίτσ. Females	Σύνολο Total	Αγόρια Males	Κορίτσ. Females
ΣΥΝΟΛΟ ΓΕΝΝΗΣΕΩΝ - TOTAL BIRTHS												
Σύνολο - Total	9.258	4.867	4.391	6.144	3.233	2.911	3.066	1.609	1.457	48	25	23
15 - 19	128	68	60	73	37	36	53	30	23	2	1	1
20 - 24	906	487	419	542	280	262	356	202	154	8	5	3
25 - 29	2.932	1.522	1.410	1.835	970	865	1.076	542	534	21	10	11
30 - 34	3.477	1.814	1.663	2.383	1.244	1.139	1.080	562	518	14	8	6
35 - 39	1.438	776	662	1.040	562	478	397	214	183	1	0	1
40 - 44	316	172	144	227	120	107	87	51	36	2	1	1
45 - 49	43	16	27	31	13	18	12	3	9	0	0	0
50+	9	5	4	9	5	4	0	0	0	0	0	0
Δε δηλώθηκε Not stated	9	7	2	4	2	2	5	5	0	0	0	0
ΓΕΝΝΗΣΕΙΣ ΣΕ ΓΑΜΟ - MARITAL BIRTHS												
Σύνολο - Total	7.832	4.121	3.711	5.160	2.728	2.432	2.645	1.377	1.268	27	16	11
15 - 19	57	30	27	30	15	15	27	15	12	0	0	0
20 - 24	572	310	262	335	178	157	232	129	103	5	3	2
25 - 29	2.488	1.293	1.195	1.539	816	723	936	469	467	13	8	5
30 - 34	3.140	1.650	1.490	2.127	1.117	1.010	1.005	528	477	8	5	3
35 - 39	1.272	678	594	914	490	424	357	188	169	1	0	1
40 - 44	258	140	118	182	98	84	76	42	34	0	0	0
45 - 49	32	10	22	24	8	16	8	2	6	0	0	0
50+	5	4	1	5	4	1	0	0	0	0	0	0
Δε δηλώθηκε Not stated	8	6	2	4	2	2	4	4	0	0	0	0

ΠΙΝΑΚΑΣ 33. ΓΕΝΝΗΣΕΙΣ ΚΑΤΑ ΗΛΙΚΙΑ ΠΑΤΕΡΑ ΚΑΙ ΜΗΤΕΡΑΣ ΚΑΙ ΦΥΛΟ ΠΑΙΔΙΟΥ, 2014
TABLE 33. LIVE BIRTHS BY AGE OF FATHER AND MOTHER AND SEX OF CHILD, 2014

Ηλικία μητέρας Age of mother	Σύνολο Total	Ηλικία πατέρα - Age of father								Δε δηλ. Not stat.
		15-19	20-24	25-29	30-34	35-39	40-44	45-49	50+	
ΣΥΝΟΛΟ ΓΕΝΝΗΣΕΩΝ - TOTAL BIRTHS										
Σύνολο - Total	9.258	34	413	1.914	3.467	2.035	837	307	135	116
15 - 19	128	22	58	24	11	1	0	0	0	12
20 - 24	906	11	251	430	147	32	5	6	2	22
25 - 29	2.932	1	77	1.165	1.264	288	70	28	12	27
30 - 34	3.477	0	20	255	1.809	982	293	61	39	18
35 - 39	1.438	0	5	36	216	669	338	112	39	23
40 - 44	316	0	1	3	15	53	119	88	27	10
45 - 49	43	0	0	0	2	7	9	10	13	2
50+	9	0	0	0	0	0	2	2	3	2
Δε δηλώθηκε Not stated	9	0	1	1	3	3	1	0	0	0
ΑΓΟΡΙΑ - MALES										
Σύνολο - Total	4.867	17	207	1.022	1.817	1.073	431	177	59	64
15 - 19	68	13	23	18	7	0	0	0	0	7
20 - 24	487	3	132	235	80	16	5	4	0	12
25 - 29	1.522	1	41	612	649	148	35	19	3	14
30 - 34	1.814	0	8	137	943	512	159	28	16	11
35 - 39	776	0	1	16	125	360	167	72	21	14
40 - 44	172	0	1	3	11	29	63	47	14	4
45 - 49	16	0	0	0	0	5	1	5	4	1
50+	5	0	0	0	0	0	1	2	1	1
Δε δηλώθηκε Not stated	7	0	1	1	2	3	0	0	0	0
ΚΟΡΙΤΣΙΑ - FEMALES										
Σύνολο - Total	4.391	17	206	892	1.650	962	406	130	76	52
15 - 19	60	9	35	6	4	1	0	0	0	5
20 - 24	419	8	119	195	67	16	0	2	2	10
25 - 29	1.410	0	36	553	615	140	35	9	9	13
30 - 34	1.663	0	12	118	866	470	134	33	23	7
35 - 39	662	0	4	20	91	309	171	40	18	9
40 - 44	144	0	0	0	4	24	56	41	13	6
45 - 49	27	0	0	0	2	2	8	5	9	1
50+	4	0	0	0	0	0	1	0	2	1
Δε δηλώθηκε Not stated	2	0	0	0	1	0	1	0	0	0

ΠΙΝΑΚΑΣ 34. ΓΕΝΝΗΣΕΙΣ ΚΑΤΑ ΗΛΙΚΙΑ ΠΑΤΕΡΑ ΚΑΙ ΜΗΤΕΡΑΣ ΚΑΙ ΤΟΠΟ ΣΥΝΗΘΟΥΣ ΔΙΑΜΟΝΗΣ ΤΗΣ ΜΗΤΕΡΑΣ (Αστικές-Αγροτικές περιοχές), 2014
TABLE 34. LIVE BIRTHS BY AGE OF FATHER AND MOTHER AND PLACE OF USUAL RESIDENCE OF MOTHER (Urban-Rural areas), 2014

Ηλικία μητέρας Age of mother	Σύνολο Total	Ηλικία πατέρα - Age of father								Δε δηλ. Not stat.
		15-19	20-24	25-29	30-34	35-39	40-44	45-49	50+	
ΣΥΝΟΛΟ ΓΕΝΝΗΣΕΩΝ - TOTAL BIRTHS										
Σύνολο - Total	9.258	34	413	1.914	3.467	2.035	837	307	135	116
15 - 19	128	22	58	24	11	1	0	0	0	12
20 - 24	906	11	251	430	147	32	5	6	2	22
25 - 29	2.932	1	77	1.165	1.264	288	70	28	12	27
30 - 34	3.477	0	20	255	1.809	982	293	61	39	18
35 - 39	1.438	0	5	36	216	669	338	112	39	23
40 - 44	316	0	1	3	15	53	119	88	27	10
45 - 49	43	0	0	0	2	7	9	10	13	2
50+	9	0	0	0	0	0	2	2	3	2
Δε δηλώθηκε Not stated	9	0	1	1	3	3	1	0	0	0
ΑΣΤΙΚΕΣ - URBAN										
Σύνολο - Total	6.144	21	230	1.175	2.337	1.428	573	203	87	90
15 - 19	73	15	27	13	8	1	0	0	0	9
20 - 24	542	5	143	251	97	21	2	4	2	17
25 - 29	1.835	1	44	702	814	183	47	16	6	22
30 - 34	2.383	0	12	182	1.239	673	198	43	23	13
35 - 39	1.040	0	3	24	163	507	230	72	26	15
40 - 44	227	0	1	2	13	40	84	59	18	10
45 - 49	31	0	0	0	1	3	9	7	9	2
50+	9	0	0	0	0	0	2	2	3	2
Δε δηλώθηκε Not stated	4	0	0	1	2	0	1	0	0	0
ΑΓΡΟΤΙΚΕΣ - RURAL										
Σύνολο - Total	3.066	13	181	720	1.119	599	262	102	46	24
15 - 19	53	7	30	11	3	0	0	0	0	2
20 - 24	356	6	108	173	48	11	3	2	0	5
25 - 29	1.076	0	33	452	445	103	23	11	5	4
30 - 34	1.080	0	7	71	566	304	93	18	16	5
35 - 39	397	0	2	12	53	162	108	39	13	8
40 - 44	87	0	0	1	2	12	35	29	8	0
45 - 49	12	0	0	0	1	4	0	3	4	0
50+	0	0	0	0	0	0	0	0	0	0
Δε δηλώθηκε Not stated	5	0	1	0	1	3	0	0	0	0
ΔΕ ΔΗΛΩΘΗΚΕ - NOT STATED										
Σύνολο - Total	48	0	2	19	11	8	2	2	2	2

ΠΙΝΑΚΑΣ 35. ΠΑΙΔΙΑ ΠΟΥ ΓΕΝΝΗΘΗΚΑΝ ΣΕ ΓΑΜΟ Ή ΧΩΡΙΣ ΓΑΜΟ ΤΩΝ ΓΟΝΙΩΝ ΤΟΥΣ ΚΑΤΑ ΦΥΛΟ, 1980-2014

TABLE 35. MARITAL AND EXTRA MARITAL BIRTHS BY SEX, 1980-2014

Παιδιά που γεννήθηκαν σε γάμο ή χωρίς γάμο	1980	1985	1990	1995	2000	2005	2010	2014	Marital or extra marital births by sex
Σύνολο	10.383	10.568	10.622	9.869	8.447	8.243	9.801	9.258	Total
Σε γάμο	10.318	10.527	10.545	9.732	8.250	7.882	8.311	7.832	Marital
Χωρίς γάμο	65	41	77	137	197	361	1.490	1.426	Extra-marital
Αγόρια	5.446	5.549	5.446	5.152	4.417	4.225	4.994	4.867	Males
Σε γάμο	5.411	5.528	5.412	5.074	4.314	4.034	4.251	4.121	Marital
Χωρίς γάμο	35	21	34	78	103	191	743	746	Extra-marital
Κορίτσια	4.937	5.019	5.176	4.717	4.030	4.018	4.807	4.391	Females
Σε γάμο	4.907	4.999	5.133	4.658	3.936	3.848	4.060	3.711	Marital
Χωρίς γάμο	30	20	43	59	94	170	747	680	Extra-marital
Αναλογία εξώγαμων παιδιών ¹	6,3	3,9	7,3	13,9	23,3	43,8	152,0	154,0	Extra-marital ratio ¹

1 Εξώγαμα παιδιά σε κάθε 1.000 γεννήσεις

1 Extra-marital births per 1.000 of total births

ΠΙΝΑΚΑΣ 36. ΓΕΝΝΗΣΕΙΣ ΚΑΤΑ ΤΥΠΟ ΤΟΚΕΤΟΥ ΚΑΙ ΗΛΙΚΙΑ ΜΗΤΕΡΑΣ, 2013-2014

TABLE 36. LIVE BIRTHS BY TYPE OF BIRTH AND AGE OF MOTHER, 2013-2014

Ηλικία μητέρας Age of mother	2013					2014				
	Σύνολο Total	Ένα Single	Δίδυμα Twin	Τρίδυμα+ Triplet+	Δε δηλ. Not stated	Σύνολο Total	Ένα Single	Δίδυμα Twin	Τρίδυμα+ Triplet+	Δε δηλ. Not stated
Σύνολο - Total	9.341	8.642	507	27	165	9.258	8.788	426	44	0
15 - 19	130	123	0	0	7	128	128	0	0	0
20 - 24	1.027	977	27	0	23	906	886	20	0	0
25 - 29	2.986	2.817	109	4	56	2.932	2.847	71	14	0
30 - 34	3.421	3.126	235	7	53	3.477	3.245	214	18	0
35 - 39	1.430	1.294	107	10	19	1.438	1.354	75	9	0
40 - 44	294	270	18	0	6	316	288	28	0	0
45 - 49	38	25	7	6	0	43	26	14	3	0
50+	13	9	4	0	0	9	5	4	0	0
Δε δηλώθηκε Not stated	2	1	0	0	1	9	9	0	0	0

ΠΙΝΑΚΑΣ 37. ΠΑΙΔΙΑ ΚΑΤΑ ΣΕΙΡΑ ΓΕΝΝΗΣΕΩΣ, 1980-2014
TABLE 37. LIVE BIRTHS BY LIVE BIRTH ORDER, 1980-2014

Σειρά	1980	1985	1990	1995	2000	2005	2012	2013	2014	Order
<i>ΑΠΟΛΥΤΟΙ ΑΡΙΘΜΟΙ - ABSOLUTE NUMBERS</i>										
Σύνολο	10.383	10.568	10.622	9.869	8.447	8.243	10.161	9.341	9.258	Total
Πρώτο	4.726	4.024	4.093	3.445	3.185	3.501	4.982	4.469	4.398	First
Δεύτερο	3.657	3.920	3.826	3.313	2.808	2.893	3.408	3.299	3.296	Second
Τρίτο	1.463	1.965	1.969	1.968	1.442	1.294	1.258	1.104	1.115	Third
Τέταρτο	327	497	560	866	609	373	331	269	256	Fourth
Πέμπτο	89	100	114	173	137	87	75	68	57	Fifth
Έκτο	35	29	25	52	41	39	25	21	15	Sixth
Έβδομο	15	9	10	13	17	9	6	6	4	Seventh
Όγδοο+	16	8	5	7	9	4	6	4	3	Eighth+
Δε δηλώθηκε	55	16	21	31	199	43	70	101	114	Not stated
<i>ΠΟΣΟΣΤΙΑΙΑ ΑΝΑΛΟΓΙΑ - PERCENTAGES</i>										
Σύνολο	100,0	100,0	100,0	100,0	100,0	100,0	100,0	100,0	100,0	Total
Πρώτο	45,5	38,1	38,5	34,9	37,7	42,5	49,0	47,8	47,5	First
Δεύτερο	35,2	37,1	36,0	33,6	33,2	35,1	33,5	35,3	35,6	Second
Τρίτο	14,1	18,6	18,5	19,9	17,1	15,7	12,4	11,8	12,0	Third
Τέταρτο	3,2	4,7	5,3	8,8	7,2	4,5	3,3	2,9	2,8	Fourth
Πέμπτο	0,9	0,9	1,1	1,8	1,6	1,1	0,7	0,7	0,6	Fifth
Έκτο	0,3	0,3	0,2	0,5	0,5	0,5	0,2	0,2	0,2	Sixth
Έβδομο	0,1	0,1	0,1	0,1	0,2	0,1	0,1	0,1	0,0	Seventh
Όγδοο+	0,2	0,1	0,1	0,1	0,1	0,0	0,1	0,0	0,0	Eighth+
Δε δηλώθηκε	0,5	0,1	0,2	0,3	2,4	0,5	0,7	1,1	1,2	Not stated
<i>ΜΕΣΟΣ ΑΡΙΘΜΟΣ ΠΑΙΔΙΩΝ - AVERAGE NUMBER OF CHILDREN</i>										
	1,81	1,95	1,97	2,19	2,04	1,88	1,74	1,73	1,73	

Σημ.: Βιολογική σειρά γεννήσεως.

Note: Biological live birth order.

ΠΙΝΑΚΑΣ 38. ΓΕΝΝΗΣΕΙΣ ΚΑΤΑ ΣΕΙΡΑ ΓΕΝΝΗΣΕΩΣ ΚΑΙ ΜΕΣΗ ΗΛΙΚΙΑ ΜΗΤΕΡΑΣ ΚΑΤΑ ΤΗ ΓΕΝΝΗΣΗ, 1974-2014
TABLE 38. LIVE BIRTHS BY BIRTH ORDER AND MEAN AGE OF MOTHER AT CHILD BIRTH, 1974-2014

Χρόνος Year	Σειρά γεννήσεως - Live birth order												Μέση ηλικία στο πρώτο παιδί Mean age at birth of first child	Μέση ηλικία για όλα τα παιδιά Mean age at birth of any child
	Σύνολο Total		Πρώτο First		Δεύτερο Second		Τρίτο Third		Τέταρτο+ Fourth+		Δε δηλώθηκε Not stated			
	Ap.-No	%	Ap.-No	%	Ap.-No	%	Ap.-No	%	Ap.-No	%	Ap.-No	%		
1974	8.593	100,0	3.500	40,7	3.010	35,0	1.324	15,4	726	8,4	33	0,4
1975	8.040	100,0	3.465	43,1	2.627	32,7	1.168	14,5	704	8,8	76	0,9	24,0	26,4
1980	10.383	100,0	4.726	45,5	3.657	35,2	1.463	14,1	482	4,7	55	0,5	23,8	26,1
1981	10.099	100,0	4.015	39,7	3.921	38,8	1.604	15,9	509	5,1	50	0,5	23,9	26,4
1982	10.840	100,0	4.563	42,1	3.998	36,9	1.740	16,1	504	4,6	35	0,3	23,9	26,3
1983	10.900	100,0	4.515	41,4	4.004	36,7	1.784	16,4	589	5,4	8	0,1	23,9	26,3
1984	11.005	100,0	4.466	40,6	4.104	37,3	1.855	16,8	571	5,2	9	0,1	24,0	26,4
1985	10.568	100,0	4.024	38,1	3.920	37,1	1.965	18,6	643	6,1	16	0,1	23,7	26,2
1986	10.691	100,0	4.069	38,1	4.016	37,6	1.951	18,3	653	6,0	2	0,0	24,4	26,7
1987	10.337	100,0	4.089	39,6	3.763	36,4	1.856	18,0	626	6,0	3	0,0	24,3	26,7
1988	10.752	100,0	4.298	40,0	3.774	35,1	1.993	18,5	677	6,3	10	0,1	24,5	26,8
1989	10.273	100,0	3.791	36,9	3.707	36,1	2.021	19,7	736	7,2	18	0,2	24,4	27,1
1990	10.622	100,0	4.093	38,5	3.826	36,0	1.969	18,5	713	6,7	21	0,2	24,7	27,1
1991	10.443	100,0	3.983	38,1	3.646	34,9	1.964	18,8	815	7,8	35	0,3	24,8	27,3
1992	11.372	100,0	4.145	36,4	3.752	33,0	2.249	19,8	1.189	10,5	37	0,3	24,7	27,5
1993	10.514	100,0	3.525	33,5	3.545	33,7	2.145	20,4	1.220	11,6	79	0,8	25,0	27,8
1994	10.379	100,0	3.537	34,1	3.536	34,1	2.093	20,2	1.157	11,1	56	0,5	25,2	28,0
1995	9.868	100,0	3.445	34,9	3.313	33,6	1.968	19,9	1.111	11,3	31	0,3	25,5	28,2
1996	9.638	100,0	3.411	35,4	3.212	33,3	1.978	20,5	1.025	10,6	12	0,1	25,6	28,2
1997	9.275	100,0	3.329	35,9	3.118	33,6	1.790	19,3	1.031	11,1	7	0,1	25,8	28,4
1998	8.879	100,0	3.237	36,5	2.901	32,7	1.757	19,8	978	11,0	6	0,1	25,7	28,4
1999	8.505	100,0	3.172	37,3	2.843	33,4	1.609	18,9	880	10,3	1	0,0	25,8	28,6
2000	8.447	100,0	3.185	37,7	2.808	33,2	1.442	17,1	813	9,6	199	2,4	26,1	28,7
2001	8.167	100,0	3.061	37,5	2.639	32,3	1.291	15,8	701	8,6	475	5,8	26,3	28,9
2002	7.883	100,0	3.026	38,4	2.551	32,4	1.195	15,2	661	8,4	450	5,7	26,7	29,1
2003	8.088	100,0	3.161	39,1	2.617	32,4	1.195	14,8	561	6,9	554	6,8	26,9	29,3
2004	8.309	100,0	3.568	42,9	2.900	34,9	1.242	15,0	489	5,9	110	1,3	27,1	29,2
2005	8.243	100,0	3.501	42,5	2.893	35,1	1.294	15,7	512	6,2	43	0,5	27,4	29,4
2006	8.731	100,0	3.826	43,8	3.005	34,4	1.327	15,2	499	5,7	74	0,8	27,7	29,6
2007	8.575	100,0	3.943	46,0	2.919	34,0	1.218	14,2	442	5,2	53	0,6	28,0	29,8
2008	9.205	100,0	4.176	45,4	3.103	33,7	1.303	14,2	470	5,1	153	1,7	29,0	30,4
2009	9.601	100,0	4.395	45,7	3.279	34,1	1.331	13,9	451	4,7	152	1,6	29,5	30,8
2010	9.801	100,0	4.606	47,0	3.372	34,4	1.338	13,7	433	4,4	52	0,5	27,9	29,8
2011	9.622	100,0	4.505	46,8	3.318	34,5	1.283	13,3	458	4,8	58	0,6	28,0	29,9
2012	10.161	100,0	4.982	49,0	3.408	33,5	1.258	12,4	443	4,4	70	0,7	28,3	30,1
2013	9.341	100,0	4.469	47,8	3.299	35,3	1.104	11,8	368	4,0	101	1,1	28,6	30,3
2014	9.258	100,0	4.398	47,5	3.296	35,6	1.115	12,0	335	3,6	114	1,2	28,8	30,4

Σημ.: 1. Βιολογική σειρά γεννήσεως.

2. Το 1975 η σειρά γεννήσεως "δέκατο+" συμπεριλήφθηκε στην κατηγορία "δε δηλώθηκε".

Note: 1. Biological live birth order.

2. For 1975 the live birth order "tenth+" was included in the "not stated".

ΠΙΝΑΚΑΣ 39. ΓΕΝΝΗΣΕΙΣ ΚΑΤΑ ΑΚΡΙΒΗ ΗΛΙΚΙΑ ΜΗΤΕΡΑΣ ΚΑΙ ΣΕΙΡΑ ΓΕΝΝΗΣΕΩΣ, 2014
TABLE 39. LIVE BIRTHS BY SINGLE YEAR OF AGE OF MOTHER AND LIVE BIRTH ORDER, 2014

Ηλικία μητέρας Age of mother	Σύνολο Total	Σειρά γεννήσεως - Live birth order						
		Πρώτο First	Δεύτερο Second	Τρίτο Third	Τέταρτο Fourth	Πέμπτο Fifth	Εκτο+ Sixth+	Δε δηλώθηκε Not stated
Σύνολο-Total	9.258	4.398	3.296	1.115	256	57	22	114
15 - 19	128	107	12	0	0	0	0	9
15	2	2	0	0	0	0	0	0
16	16	13	0	0	0	0	0	3
17	16	15	1	0	0	0	0	0
18	26	23	1	0	0	0	0	2
19	68	54	10	0	0	0	0	4
20 - 24	906	662	180	31	6	0	0	27
20	79	58	14	3	0	0	0	4
21	116	83	25	4	0	0	0	4
22	184	138	34	5	3	0	0	4
23	226	171	41	7	1	0	0	6
24	301	212	66	12	2	0	0	9
25 - 29	2.932	1.760	876	214	38	8	1	35
25	388	259	99	18	8	1	0	3
26	518	317	142	37	9	2	0	11
27	594	360	180	42	7	1	0	4
28	675	406	199	54	6	0	1	9
29	757	418	256	63	8	4	0	8
30 -34	3.477	1.377	1.500	464	86	20	5	25
30	748	360	291	72	12	4	0	9
31	827	374	337	85	17	6	2	6
32	725	283	311	106	17	3	1	4
33	628	206	290	101	23	6	0	2
34	549	154	271	100	17	1	2	4
35 - 39	1.438	390	597	319	91	20	10	11
35	442	130	206	73	23	3	2	5
36	395	105	151	97	29	6	4	3
37	264	63	117	60	17	3	2	2
38	193	57	75	44	12	3	1	1
39	144	35	48	45	10	5	1	0
40 - 44	316	79	111	74	32	9	5	6
40	101	25	28	30	11	3	1	3
41	84	22	30	19	6	2	3	2
42	67	12	23	18	10	3	0	1
43	44	17	18	5	2	1	1	0
44	20	3	12	2	3	0	0	0
45 -49	43	15	12	11	3	0	1	1
45	20	5	7	7	0	0	1	0
46	8	4	3	0	0	0	0	1
47	6	3	1	0	2	0	0	0
48	8	2	1	4	1	0	0	0
49	1	1	0	0	0	0	0	0
50+	9	2	6	1	0	0	0	0
Δε δηλ. Not stat.	9	6	2	1	0	0	0	0

ΠΙΝΑΚΑΣ 40. ΓΕΝΝΗΣΕΙΣ ΚΑΤΑ ΣΕΙΡΑ ΓΕΝΝΗΣΕΩΣ, ΗΛΙΚΙΑ ΜΗΤΕΡΑΣ, ΚΑΙ ΤΟΠΟ ΣΥΝΗΘΟΥΣ ΔΙΑΜΟΝΗΣ ΜΗΤΕΡΑΣ (Αστικές-Αγροτικές περιοχές), 2014
TABLE 40. LIVE BIRTHS BY LIVE BIRTH ORDER, AGE OF MOTHER, AND PLACE OF USUAL RESIDENCE OF MOTHER (Urban-Rural areas), 2014

Σειρά γεννήσεως	Σύνολο Total	Ηλικία μητέρας - Age of mother								Live birth order
		15-19	20-24	25-29	30-34	35-39	40-44	45+	Δε δηλ. Not st.	
ΣΥΝΟΛΟ	9.258	128	906	2.932	3.477	1.438	316	52	9	TOTAL
Πρώτο	4.398	107	662	1.760	1.377	390	79	17	6	First
Δεύτερο	3.296	12	180	876	1.500	597	111	18	2	Second
Τρίτο	1.115	0	31	214	464	319	74	12	1	Third
Τέταρτο	256	0	6	38	86	91	32	3	0	Fourth
Πέμπτο	57	0	0	8	20	20	9	0	0	Fifth
Έκτο	15	0	0	1	3	6	4	1	0	Sixth
Έβδομο	4	0	0	0	2	2	0	0	0	Seventh
Όγδοο+	3	0	0	0	0	2	1	0	0	Eighth+
Δε δηλώθηκε	114	9	27	35	25	11	6	1	0	Not stated
ΑΣΤΙΚΕΣ	6.144	73	542	1.835	2.383	1.040	227	40	4	URBAN
Πρώτο	3.028	63	394	1.149	1.030	311	63	16	2	First
Δεύτερο	2.189	3	112	512	1.021	439	86	15	1	Second
Τρίτο	669	0	18	129	255	211	48	7	1	Third
Τέταρτο	142	0	3	17	48	53	20	1	0	Fourth
Πέμπτο	35	0	0	6	12	10	7	0	0	Fifth
Έκτο	7	0	0	1	0	5	0	1	0	Sixth
Έβδομο	4	0	0	0	2	2	0	0	0	Seventh
Όγδοο+	2	0	0	0	0	2	0	0	0	Eighth+
Δε δηλώθηκε	68	7	15	21	15	7	3	0	0	Not stated
ΑΓΡΟΤΙΚΕΣ	3.066	53	356	1.076	1.080	397	87	12	5	RURAL
Πρώτο	1.355	44	263	603	346	78	16	1	4	First
Δεύτερο	1.097	9	68	359	474	158	25	3	1	Second
Τρίτο	444	0	13	84	208	108	26	5	0	Third
Τέταρτο	112	0	3	20	37	38	12	2	0	Fourth
Πέμπτο	22	0	0	2	8	10	2	0	0	Fifth
Έκτο	8	0	0	0	3	1	4	0	0	Sixth
Έβδομο	0	0	0	0	0	0	0	0	0	Seventh
Όγδοο+	1	0	0	0	0	0	1	0	0	Eighth+
Δε δηλώθηκε	27	0	9	8	4	4	1	1	0	Not stated
ΔΕ ΔΗΛΩΘΗΚΕ	48	2	8	21	14	1	2	0	0	NOT STATED

ΠΙΝΑΚΑΣ 41. ΓΕΝΝΗΣΕΙΣ ΚΑΤΑ ΕΠΙΠΕΔΟ ΜΟΡΦΩΣΗΣ ΜΗΤΕΡΑΣ ΚΑΙ ΠΑΤΕΡΑ ΚΑΙ ΣΕΙΡΑ ΓΕΝΝΗΣΕΩΣ, (Αστικές-Αγροτικές περιοχές), 2014
TABLE 41. LIVE BIRTHS BY LEVEL OF EDUCATION OF MOTHER AND FATHER AND LIVE BIRTH ORDER, (Urban-Rural areas), 2014

Μόρφωση/ Σειρά γεννήσεως	Μητέρα-Mother				Πατέρας- Father				Education/ Birth order
	Σύνολο Total	Αστικ. Urban	Αγροτ. Rural	Δε Δηλ. Not Stated	Σύνολο Total	Αστικ. Urban	Αγροτ. Rural	Δε Δηλ. Not Stated	
ΣΥΝΟΛΟ	9.258	6.144	3.066	48	9.258	6.144	3.066	48	TOTAL
Πρώτο	4.398	3.028	1.355	15	4.398	3.028	1.355	15	First
Δεύτερο	3.296	2.189	1.097	10	3.296	2.189	1.097	10	Second
Τρίτο	1.115	669	444	2	1.115	669	444	2	Third
Τέταρτο και πάνω	335	190	143	2	335	190	143	2	Fourth and over
Δε δηλώθηκε	114	68	27	19	114	68	27	19	Not stated
ΔΗΜΟΤΙΚΟ	2	2	0	0	1	1	0	0	ELEMENTARY
Πρώτο	0	0	0	0	0	0	0	0	First
Δεύτερο	1	1	0	0	0	0	0	0	Second
Τρίτο	0	0	0	0	0	0	0	0	Third
Τέταρτο και πάνω	1	1	0	0	1	1	0	0	Fourth and over
Δε δηλώθηκε	0	0	0	0	0	0	0	0	Not stated
ΓΥΜΝΑΣΙΟ	1.164	743	419	2	2.086	1.286	797	3	SECONDARY
Πρώτο	333	221	112	0	759	494	264	1	First
Δεύτερο	454	296	157	1	828	502	325	1	Second
Τρίτο	236	153	83	0	341	200	140	1	Third
Τέταρτο και πάνω	135	69	66	0	148	82	66	0	Fourth and over
Δε δηλώθηκε	6	4	1	1	10	8	2	0	Not stated
ΚΟΛΛΕΓΙΟ	1.316	897	418	1	879	629	249	1	COLLEGE
Πρώτο	526	375	151	0	398	292	106	0	First
Δεύτερο	548	372	176	0	338	251	87	0	Second
Τρίτο	192	117	74	1	111	68	43	0	Third
Τέταρτο και πάνω	45	29	16	0	28	16	12	0	Fourth and over
Δε δηλώθηκε	5	4	1	0	4	2	1	1	Not stated
ΠΑΝΕΠΙΣΤΗΜΙΟ	2.379	1.810	569	0	1.989	1.577	412	0	UNIVERSITY
Πρώτο	1.089	849	240	0	886	726	160	0	First
Δεύτερο	978	749	229	0	813	653	160	0	Second
Τρίτο	264	179	85	0	243	164	79	0	Third
Τέταρτο και πάνω	45	33	12	0	44	31	13	0	Fourth and over
Δε δηλώθηκε	3	0	3	0	3	3	0	0	Not stated
ΔΕ ΔΗΛΩΘΗΚΕ	4.397	2.692	1.660	45	4.303	2.651	1.608	44	NOT STATED

ΠΙΝΑΚΑΣ 42. ΓΕΝΝΗΣΕΙΣ ΚΑΤΑ ΣΕΙΡΑ ΓΕΝΝΗΣΕΩΣ, ΕΠΙΠΕΔΟ ΜΟΡΦΩΣΗΣ ΚΑΙ ΗΛΙΚΙΑ ΜΗΤΕΡΑΣ, 2014

TABLE 42. LIVE BIRTHS BY BIRTH ORDER, EDUCATIONAL ATTAINMENT AND AGE OF MOTHER, 2014

Μόρφωση/ Σειρά γεννήσεως	Σύνολο Total	Ηλικία μητέρας - Age of mother								Education/ Birth order
		15-19	20-24	25-29	30-34	35-39	40-44	45+	Δε δηλ. Not st.	
ΣΥΝΟΛΟ	9.258	128	906	2.932	3.477	1.438	316	52	9	TOTAL
Πρώτο	4.398	107	662	1.760	1.377	390	79	17	6	First
Δεύτερο	3.296	12	180	876	1.500	597	111	18	2	Second
Τρίτο	1.115	0	31	214	464	319	74	12	1	Third
Τέταρτο	256	0	6	38	86	91	32	3	0	Fourth
Πέμπτο+	79	0	0	9	25	30	14	1	0	Fifth+
Δε δηλώθηκε	114	9	27	35	25	11	6	1	0	Not stated
ΔΗΜΟΤΙΚΟ	2	0	0	2	0	0	0	0	0	ELEMENTARY
Πρώτο	0	0	0	0	0	0	0	0	0	First
Δεύτερο	1	0	0	1	0	0	0	0	0	Second
Τρίτο	0	0	0	0	0	0	0	0	0	Third
Τέταρτο	1	0	0	1	0	0	0	0	0	Fourth
Πέμπτο+	0	0	0	0	0	0	0	0	0	Fifth+
Δε δηλώθηκε	0	0	0	0	0	0	0	0	0	Not stated
ΓΥΜΝΑΣΙΟ	1.164	25	137	363	379	197	57	5	1	SECONDARY
Πρώτο	333	20	78	128	72	25	9	1	0	First
Δεύτερο	454	5	44	162	166	58	16	2	1	Second
Τρίτο	236	0	12	51	100	64	8	1	0	Third
Τέταρτο	97	0	3	13	31	35	15	0	0	Fourth
Πέμπτο+	38	0	0	3	10	15	9	1	0	Fifth+
Δε δηλώθηκε	6	0	0	6	0	0	0	0	0	Not stated
ΚΟΛΛΕΓΙΟ	1.316	1	91	395	551	234	41	3	0	COLLEGE
Πρώτο	526	1	70	221	176	50	6	2	0	First
Δεύτερο	548	0	18	141	275	97	16	1	0	Second
Τρίτο	192	0	1	29	80	71	11	0	0	Third
Τέταρτο	40	0	0	3	17	13	7	0	0	Fourth
Πέμπτο+	5	0	0	0	3	2	0	0	0	Fifth+
Δε δηλώθηκε	5	0	2	1	0	1	1	0	0	Not stated
ΠΑΝΕΠΙΣΤΗΜΙΟ	2.379	3	72	689	1.066	447	83	19	0	UNIVERSITY
Πρώτο	1.089	3	63	460	435	101	21	6	0	First
Δεύτερο	978	0	6	192	507	232	32	9	0	Second
Τρίτο	264	0	2	35	112	89	25	1	0	Third
Τέταρτο	36	0	0	1	9	19	4	3	0	Fourth
Πέμπτο+	9	0	0	0	3	5	1	0	0	Fifth+
Δε δηλώθηκε	3	0	1	1	0	1	0	0	0	Not stated
ΔΕ ΔΗΛΩΘΗΚΕ	4.397	99	606	1.483	1.481	560	135	25	8	NOT STATED

ΠΙΝΑΚΑΣ 43. ΓΕΝΝΗΣΕΙΣ ΚΑΤΑ ΤΟΠΟ ΣΥΝΗΘΟΥΣ ΔΙΑΜΟΝΗΣ ΜΗΤΕΡΑΣ ΚΑΙ ΤΟΠΟ ΤΟΚΕΤΟΥ, 2014

TABLE 43. LIVE BIRTHS BY PLACE OF USUAL RESIDENCE OF MOTHER AND PLACE OF OCCURENCE, 2014

Τόπος συνήθους διαμονής μητέρας	Σύνολο Total	Δημ. Νοσοκομείο Public Hospital	Ιδιωτ. Κλινική Priv. Clinic	Δε δηλώθ. Not stated	Place of usual residence of mother
ΣΥΝΟΛΟ	9.258	3.182	5.834	242	TOTAL
Αστικές	6.144	1.979	4.028	137	Urban
Αγροτικές	3.066	1.173	1.793	100	Rural
Δεν δηλώθηκε	48	30	13	5	Not stated
ΛΕΥΚΩΣΙΑ	3.540	1.028	2.470	42	LEFKOSIA
Αστικές	2.522	667	1.831	24	Urban
Αγροτικές	1.018	361	639	18	Rural
ΑΜΜΟΧΩΣΤΟΣ	558	260	271	27	AMMOCHOSTOS
Αγροτικές	558	260	271	27	Rural
ΛΑΡΝΑΚΑ	1.522	561	898	63	LARNAKA
Αστικές	887	307	544	36	Urban
Αγροτικές	635	254	354	27	Rural
ΛΕΜΕΣΟΣ	2.613	956	1.605	52	LEMESOS
Αστικές	1.997	728	1.229	40	Urban
Αγροτικές	616	228	376	12	Rural
ΠΑΦΟΣ	977	347	577	53	PAFOS
Αστικές	738	277	424	37	Urban
Αγροτικές	239	70	153	16	Rural
ΔΕ ΔΗΛΩΘΗΚΕ	48	30	13	5	NOT STATED

ΠΙΝΑΚΑΣ 44. ΓΕΝΝΗΣΕΙΣ ΚΑΤΑ ΤΟΠΟ ΤΟΚΕΤΟΥ, 1985-2014

TABLE 44. LIVE BIRTHS BY PLACE OF OCCURRENCE, 1985-2014

(%)

Χρόνος	Σύνολο Total	Δημ. Νοσοκ. Public Hospital	Ιδιωτ. Κλινική Private Clinic	Δε δηλώθηκε Not stated	Year
1985	100,0	33,3	66,7	0,0	1985
1990	100,0	26,3	73,7	0,0	1990
1995	100,0	27,5	72,5	0,0	1995
1996	100,0	27,1	72,9	0,0	1996
1997	100,0	29,0	71,0	0,0	1997
1998	100,0	29,1	70,9	0,0	1998
1999	100,0	30,2	69,8	0,0	1999
2000	100,0	30,5	67,4	2,1	2000
2001	100,0	26,9	56,9	16,2	2001
2002	100,0	24,8	62,6	12,6	2002
2003	100,0	23,0	60,0	17,0	2003
2004	100,0	24,3	71,4	4,3	2004
2005	100,0	26,0	73,3	0,7	2005
2006	100,0	24,4	74,1	1,5	2006
2007	100,0	25,2	73,1	1,7	2007
2008	100,0	25,6	71,6	2,8	2008
2009	100,0	29,9	68,4	1,7	2009
2010	100,0	32,4	66,2	1,4	2010
2011	100,0	35,1	63,2	1,7	2011
2012	100,0	38,8	59,9	1,3	2012
2013	100,0	38,9	59,5	1,6	2013
2014	100,0	34,4	63,0	2,6	2014

ΠΙΝΑΚΑΣ 45. ΓΕΝΝΗΣΕΙΣ ΣΕ ΓΑΜΟ ΚΑΤΑ ΔΙΑΡΚΕΙΑ ΠΑΡΟΝΤΟΣ ΓΑΜΟΥ, 1980-2014
TABLE 45. MARITAL LIVE BIRTHS BY DURATION OF CURRENT MARRIAGE, 1980-2014

Διάρκεια γάμου Duration of marriage	1980	1985	1990	1995	2000	2005	2010	2011	2012	2013	2014
Σύνολο-Total	10.383	10.568	10.546	9.732	8.250	7.882	8.311	7.997	8.276	7.458	7.832
0 - 4	7.603	6.991	6.748	5.632	4.686	4.743	5.288	5.064	5.425	4.896	4.804
0	2.673	2.189	2.221	1.562	1.399	1.354	1.477	1.422	1.512	1.330	1.315
1	1.691	1.402	1.269	1.221	1.019	1.065	1.279	1.182	1.328	1.179	1.116
2	1.217	1.178	1.109	920	856	892	924	931	1.017	890	905
3	1.012	1.277	1.103	996	732	739	878	827	797	798	761
4	1.010	945	1.046	933	680	693	730	702	771	699	707
5 - 9	2.043	2.576	2.530	2.574	2.220	2.056	2.104	2.036	1.997	1.886	1.910
5	746	836	670	758	589	623	580	621	614	627	568
6	442	645	622	534	489	494	528	451	501	467	471
7	340	456	536	487	420	391	385	397	345	316	407
8	265	310	432	409	382	283	345	334	324	284	277
9	250	329	270	386	340	265	266	233	213	192	187
10 - 14	512	675	875	1.063	865	714	704	674	656	500	495
15 - 19	84	114	157	275	236	222	188	160	160	143	133
20+	10	9	19	33	37	34	23	43	36	31	33
Δε δηλώθηκε Not stated	131	203	217	155	206	113	4	20	2	2	457

ΠΙΝΑΚΑΣ 46. ΓΕΝΝΗΣΕΙΣ ΣΕ ΓΑΜΟ ΚΑΤΑ ΗΛΙΚΙΑ ΜΗΤΕΡΑΣ ΚΑΙ ΔΙΑΡΚΕΙΑ ΠΑΡΟΝΤΟΣ ΓΑΜΟΥ (Σύνολο), 2014

TABLE 46. MARITAL LIVE BIRTHS BY AGE OF MOTHER AND DURATION OF CURRENT MARRIAGE (Total), 2014

Διάρκεια γάμου Duration of marriage	Σύνολο Total	Ηλικία μητέρας - Age of mother							Δε δηλ. Not st.
		15-19	20-24	25-29	30-34	35-39	40-44	45+	
ΑΠΟΛΥΤΟΙ ΑΡΙΘΜΟΙ - ABSOLUTE NUMBERS									
ΣΥΝΟΛΟ - TOTAL	7.832	57	572	2.488	3.140	1.272	258	37	8
0 - 4	4.804	29	436	1.921	1.827	494	78	13	6
0	1.315	23	230	570	339	129	18	4	2
1	1.116	5	100	503	385	98	17	6	2
2	905	0	50	378	350	100	22	3	2
3	761	1	32	265	371	80	12	0	0
4	707	0	24	205	382	87	9	0	0
5-9	1.910	0	30	388	1.005	419	55	11	2
5	568	0	16	153	300	86	12	1	0
6	471	0	8	113	251	91	7	0	1
7	407	0	4	54	222	106	18	2	1
8	277	0	1	42	148	71	8	7	0
9	187	0	1	26	84	65	10	1	0
10 - 14	495	0	0	18	208	211	55	3	0
15 - 19	133	0	0	0	9	88	32	4	0
20 και πάνω and over	33	0	0	0	0	7	23	3	0
Δε δηλώθηκε Not stated	457	28	106	161	91	53	15	3	0
ΠΟΣΟΣΤΙΑΙΑ ΑΝΑΛΟΓΙΑ - PERCENTAGES									
ΣΥΝΟΛΟ - TOTAL	100,0	100,0	100,0	100,0	100,0	100,0	100,0	100,0	100,0
0 - 4	61,3	50,9	76,2	77,2	58,2	38,8	30,2	35,1	75,0
0	16,8	40,4	40,2	22,9	10,8	10,1	7,0	10,8	25,0
1	14,2	8,8	17,5	20,2	12,3	7,7	6,6	16,2	25,0
2	11,6	0,0	8,7	15,2	11,1	7,9	8,5	8,1	25,0
3	9,7	1,8	5,6	10,7	11,8	6,3	4,7	0,0	0,0
4	9,0	0,0	4,2	8,2	12,2	6,8	3,5	0,0	0,0
5-9	24,4	0,0	5,2	15,6	32,0	32,9	21,3	29,7	25,0
5	7,3	0,0	2,8	6,1	9,6	6,8	4,7	2,7	0,0
6	6,0	0,0	1,4	4,5	8,0	7,2	2,7	0,0	12,5
7	5,2	0,0	0,7	2,2	7,1	8,3	7,0	5,4	12,5
8	3,5	0,0	0,2	1,7	4,7	5,6	3,1	18,9	0,0
9	2,4	0,0	0,2	1,0	2,7	5,1	3,9	2,7	0,0
10 - 14	6,3	0,0	0,0	0,7	6,6	16,6	21,3	8,1	0,0
15 - 19	1,7	0,0	0,0	0,0	0,3	6,9	12,4	10,8	0,0
20 και πάνω and over	0,4	0,0	0,0	0,0	0,0	0,6	8,9	8,1	0,0
Δε δηλώθηκε Not stated	5,8	49,1	18,5	6,5	2,9	4,2	5,8	8,1	0,0

ΠΙΝΑΚΑΣ 47. ΓΕΝΝΗΣΕΙΣ ΣΕ ΓΑΜΟ ΚΑΤΑ ΗΛΙΚΙΑ ΜΗΤΕΡΑΣ ΚΑΙ ΔΙΑΡΚΕΙΑ ΠΑΡΟΝΤΟΣ ΓΑΜΟΥ (Αστικές-Αγροτικές περιοχές), 2014
TABLE 47. MARITAL LIVE BIRTHS BY AGE OF MOTHER AND DURATION OF CURRENT MARRIAGE (Urban-Rural areas), 2014

Διάρκεια γάμου Duration of marriage	Σύνολο Total	Ηλικία μητέρας - Age of mother							Δε δηλ. Not st.
		15-19	20-24	25-29	30-34	35-39	40-44	45+	
<i>ΑΣΤΙΚΕΣ - URBAN</i>									
ΣΥΝΟΛΟ - TOTAL	5.160	30	335	1.539	2.127	914	182	29	4
0 - 4	3.271	17	254	1.211	1.341	375	58	12	3
0	908	14	134	377	258	106	14	4	1
1	785	3	58	325	307	75	11	5	1
2	613	0	31	236	258	68	16	3	1
3	509	0	19	157	264	61	8	0	0
4	456	0	12	116	254	65	9	0	0
5-9	1.202	0	20	206	612	314	41	8	1
5	363	0	10	78	196	70	8	1	0
6	308	0	6	67	157	71	6	0	1
7	252	0	2	27	131	78	12	2	0
8	162	0	1	21	80	49	7	4	0
9	117	0	1	13	48	46	8	1	0
10 - 14	301	0	0	12	108	138	40	3	0
15 - 19	82	0	0	0	5	51	24	2	0
20 και πάνω and over	17	0	0	0	0	4	10	3	0
Δε δηλώθηκε Not stated	287	13	61	110	61	32	9	1	0
<i>ΑΓΡΟΤΙΚΕΣ - RURAL</i>									
ΣΥΝΟΛΟ - TOTAL	2.645	27	232	936	1.005	357	76	8	4
0 - 4	1.518	12	178	703	482	119	20	1	3
0	404	9	95	191	81	23	4	0	1
1	328	2	41	178	76	23	6	1	1
2	288	0	19	139	91	32	6	0	1
3	249	1	13	106	106	19	4	0	0
4	249	0	10	89	128	22	0	0	0
5-9	703	0	10	179	391	105	14	3	1
5	203	0	6	74	103	16	4	0	0
6	163	0	2	46	94	20	1	0	0
7	155	0	2	27	91	28	6	0	1
8	113	0	0	20	67	22	1	3	0
9	69	0	0	12	36	19	2	0	0
10 - 14	192	0	0	5	99	73	15	0	0
15 - 19	51	0	0	0	4	37	8	2	0
20 και πάνω and over	16	0	0	0	0	3	13	0	0
Δε δηλώθηκε Not stated	165	15	44	49	29	20	6	2	0
<i>ΔΕ ΔΗΛΩΘΗΚΕ - NOT STATED</i>									
ΣΥΝΟΛΟ - TOTAL	27	0	5	13	8	1	0	0	0

ΠΙΝΑΚΑΣ 48. ΓΕΝΝΗΣΕΙΣ ΣΕ ΓΑΜΟ ΚΑΤΑ ΗΛΙΚΙΑ ΜΗΤΕΡΑΣ, ΔΙΑΡΚΕΙΑ ΠΑΡΟΝΤΟΣ ΓΑΜΟΥ ΚΑΙ ΣΕΙΡΑ ΓΕΝΝΗΣΕΩΣ, 2014

TABLE 48. MARITAL LIVE BIRTHS BY AGE OF MOTHER, DURATION OF CURRENT MARRIAGE AND LIVE BIRTH ORDER, 2014

Σειρά γεννήσεως/ Διάρκεια γάμου Live birth order/Duration of marriage	Σύνολο Total	Ηλικία μητέρας - Age of mother							Δε δηλ. Not st.
		15-19	20-24	25-29	30-34	35-39	40-44	45+	
ΣΕΙΡΑ ΓΕΝΝΗΣΕΩΣ: ΠΡΩΤΟ - LIVE BIRTH ORDER: FIRST									
ΣΥΝΟΛΟ - TOTAL	3.497	50	417	1.452	1.190	314	54	15	5
0 - 4	2.866	25	318	1.274	982	226	31	6	4
0	1.096	22	210	499	270	81	11	2	1
1	859	3	70	412	303	59	8	2	2
2	487	0	24	214	202	37	7	2	1
3	262	0	9	103	120	28	2	0	0
4	162	0	5	46	87	21	3	0	0
5-9	276	0	9	59	144	48	11	4	1
5	126	0	7	26	65	20	7	1	0
6	62	0	1	19	31	10	0	0	1
7	51	0	1	9	32	7	2	0	0
8	25	0	0	3	13	6	1	2	0
9	12	0	0	2	3	5	1	1	0
10 - 14	31	0	0	2	11	13	3	2	0
15 - 19	11	0	0	0	0	5	4	2	0
20 και πάνω and over	1	0	0	0	0	0	1	0	0
Δε δηλώθηκε Not stated	312	25	90	117	53	22	4	1	0
ΣΕΙΡΑ ΓΕΝΝΗΣΕΩΣ: ΔΕΥΤΕΡΟ - LIVE BIRTH ORDER: SECOND									
ΣΥΝΟΛΟ - TOTAL	2.999	6	125	800	1.412	549	94	11	2
0 - 4	1.644	4	103	559	723	210	37	7	1
0	178	1	18	62	60	28	6	2	1
1	216	2	30	77	71	27	5	4	0
2	366	0	21	144	131	58	11	1	0
3	429	1	17	145	215	42	9	0	0
4	455	0	17	131	246	55	6	0	0
5-9	1.084	0	11	212	596	234	29	1	1
5	357	0	7	102	194	51	3	0	0
6	296	0	2	68	163	58	5	0	0
7	221	0	1	19	127	62	10	1	1
8	140	0	1	18	74	41	6	0	0
9	70	0	0	5	38	22	5	0	0
10 - 14	145	0	0	1	68	68	7	1	0
15 - 19	31	0	0	0	0	21	10	0	0
20 και πάνω and over	5	0	0	0	0	0	5	0	0
Δε δηλώθηκε Not stated	90	2	11	28	25	16	6	2	0

(συνέχ.-cont'd)

ΠΙΝΑΚΑΣ 48 (συνεχ.). ΓΕΝΝΗΣΕΙΣ ΣΕ ΓΑΜΟ ΚΑΤΑ ΗΛΙΚΙΑ ΜΗΤΕΡΑΣ, ΔΙΑΡΚΕΙΑ ΠΑΡΟΝΤΟΣ ΓΑΜΟΥ ΚΑΙ ΣΕΙΡΑ ΓΕΝΝΗΣΕΩΣ, 2014

TABLE 48 (cont'd). MARITAL LIVE BIRTHS BY AGE OF MOTHER, DURATION OF CURRENT MARRIAGE AND LIVE BIRTH ORDER, 2014

Σειρά γεννήσεως/ Διάρκεια γάμου Live birth order/Duration of marriage	Σύνολο Total	Ηλικία μητέρας - Age of mother							Δε δηλ. Not st.
		15-19	20-24	25-29	30-34	35-39	40-44	45+	
ΣΕΙΡΑ ΓΕΝΝΗΣΕΩΣ: ΤΡΙΤΟ - LIVE BIRTH ORDER: THIRD									
ΣΥΝΟΛΟ - TOTAL	1.028	0	22	194	438	296	68	9	1
0 - 4	253	0	11	75	108	49	9	0	1
0	27	0	0	5	5	16	1	0	0
1	34	0	0	11	10	10	3	0	0
2	45	0	5	18	13	4	4	0	1
3	63	0	4	14	34	10	1	0	0
4	84	0	2	27	46	9	0	0	0
5-9	464	0	8	95	231	112	12	6	0
5	79	0	2	24	39	12	2	0	0
6	100	0	3	22	54	20	1	0	0
7	111	0	2	21	51	31	5	1	0
8	88	0	0	13	50	20	0	5	0
9	86	0	1	15	37	29	4	0	0
10 - 14	215	0	0	12	83	92	28	0	0
15 - 19	53	0	0	0	5	34	12	2	0
20 και πάνω and over	8	0	0	0	0	3	4	1	0
Δε δηλώθηκε Not stated	35	0	3	12	11	6	3	0	0
ΣΕΙΡΑ ΓΕΝΝΗΣΕΩΣ: ΤΕΤΑΡΤΟ ΚΑΙ ΠΑΝΩ LIVE BIRTH ORDER: FOURTH AND OVER									
ΣΥΝΟΛΟ - TOTAL	298	0	4	39	99	112	42	2	0
0 - 4	36	0	2	11	14	8	1	0	0
0	9	0	0	2	4	3	0	0	0
1	7	0	0	3	1	2	1	0	0
2	7	0	0	2	4	1	0	0	0
3	7	0	2	3	2	0	0	0	0
4	6	0	0	1	3	2	0	0	0
5-9	85	0	2	21	34	25	3	0	0
5	6	0	0	1	2	3	0	0	0
6	13	0	2	4	3	3	1	0	0
7	23	0	0	4	12	6	1	0	0
8	24	0	0	8	11	4	1	0	0
9	19	0	0	4	6	9	0	0	0
10 - 14	104	0	0	3	46	38	17	0	0
15 - 19	38	0	0	0	4	28	6	0	0
20 και πάνω and over	19	0	0	0	0	4	13	2	0
Δε δηλώθηκε Not stated	16	0	0	4	1	9	2	0	0
ΔΕ ΔΗΛΩΘΗΚΕ - NOT STATED									
Δε δηλώθηκε Not stated	10	1	4	3	1	1	0	0	0

ΠΙΝΑΚΑΣ 49. ΓΕΝΝΗΣΕΙΣ ΚΑΤΑ ΔΙΑΡΚΕΙΑ ΠΑΡΟΝΤΟΣ ΓΑΜΟΥ ΚΑΙ ΣΕΙΡΑ ΓΕΝΝΗΣΕΩΣ (Αστικές-Αγροτικές περιοχές), 2014
TABLE 49. MARITAL LIVE BIRTHS BY DURATION OF CURRENT MARRIAGE AND LIVE BIRTH ORDER (Urban-Rural areas), 2014

Διάρκεια γάμου Duration of marriage	Σειρά γεννήσεως - Live birth order																							
	Σύνολο - Total								Αστικές - Urban								Αγροτικές - Rural							
	Σύνολο Total	Πρώτο First	Δεύτερο Second	Τρίτο Third	Τέταρτο Fourth	+ Not stat.	Δε δηλ. Not stat.	Σύνολο Total	Πρώτο First	Δεύτερο Second	Τρίτο Third	Τέταρτο Fourth	+ Not stat.	Δε δηλ. Not stat.	Σύνολο Total	Πρώτο First	Δεύτερο Second	Τρίτο Third	Τέταρτο Fourth	+ Not stat.	Δε δηλ. Not stat.			
ΣΥΝΟΛΟ-TOTAL	7.832	3.497	2.999	1.028	298	10	5.160	2.394	1.978	608	173	7	2.645	542	535	340	111	3	27					
0 - 4	4.804	2.866	1.644	253	36	5	3.271	1.967	1.116	167	18	3	1.518	341	48	7	6	2	15					
0	1.315	1.096	178	27	9	5	908	752	130	20	3	3	404	341	48	7	6	2	3					
1	1.116	859	216	34	7	0	785	616	144	21	4	0	328	241	71	13	3	0	3					
2	905	487	366	45	7	0	613	331	248	29	5	0	288	153	118	15	2	0	4					
3	761	262	429	63	7	0	509	166	295	47	1	0	249	95	132	16	6	0	3					
4	707	162	455	84	6	0	456	102	299	50	5	0	249	58	156	34	1	0	2					
5-9	1.910	276	1.084	464	85	1	1.202	188	702	258	53	1	703	88	378	205	32	0	5					
5	568	126	357	79	6	0	363	87	226	45	5	0	203	39	130	33	1	0	2					
6	471	62	296	100	13	0	308	43	208	47	10	0	163	19	88	53	3	0	0					
7	407	51	221	111	23	1	252	30	140	68	13	1	155	21	81	43	10	0	0					
8	277	25	140	88	24	0	162	18	86	45	13	0	113	7	52	43	11	0	2					
9	187	12	70	86	19	0	117	10	42	53	12	0	69	2	27	33	7	0	1					
10 - 14	495	31	145	215	104	0	301	24	88	128	61	0	192	7	57	87	41	0	2					
15 - 19	133	11	31	53	38	0	82	11	21	27	23	0	51	0	10	26	15	0	0					
20+	33	1	5	8	19	0	17	1	4	4	8	0	16	0	1	4	11	0	0					
Δε δηλώθηκε Not stated	457	312	90	35	16	4	287	203	47	24	10	3	165	106	41	11	6	1	5					

ΠΙΝΑΚΑΣ 50. ΓΕΝΝΗΣΕΙΣ ΣΕ ΓΑΜΟ ΚΑΤΑ ΗΛΙΚΙΑ ΜΗΤΕΡΑΣ, ΣΕΙΡΑ ΚΑΙ ΔΙΑΡΚΕΙΑ ΠΑΡΟΝΤΟΣ ΓΑΜΟΥ, 2014
TABLE 50. MARITAL LIVE BIRTHS BY AGE OF MOTHER, ORDER AND DURATION OF CURRENT MARRIAGE, 2014

Ηλικία μητέρας/ Σειρά γάμου Age of mother/ Order of marriage	Διάρκεια παρόντος γάμου - Duration of current marriage											Σύνολο Total	Δε δηλ. Not st.		
	0	1	2	3	4	5	6	7	8	9	10-14			15-19	20+
ΣΥΝΟΛΟ - TOTAL	6.863	1.185	1.028	834	712	658	542	447	387	261	178	467	129	32	3
15-19	28	23	4	0	1	0	0	0	0	0	0	0	0	0	0
20-24	444	219	94	47	30	23	16	8	4	1	1	0	0	0	1
25-29	2.229	538	485	362	257	197	145	111	52	40	25	16	0	0	1
30-34	2.846	292	357	326	344	356	285	237	217	142	80	202	8	0	0
35-39	1.084	96	73	83	73	76	84	85	96	64	62	196	88	7	1
40-44	195	11	7	13	7	6	11	5	16	7	9	50	30	23	0
45-49	26	4	3	2	0	0	1	0	1	7	1	2	3	2	0
50+	4	0	3	0	0	0	0	0	0	0	0	1	0	0	0
Δε δηλ.-Not stat.	7	2	2	1	0	0	0	1	1	0	0	0	0	0	0
ΣΥΝΟΛΟ - TOTAL	321	91	67	36	33	26	13	15	14	8	5	12	0	0	1
15-19	0	0	0	0	0	0	0	0	0	0	0	0	0	0	0
20-24	6	2	2	1	1	0	0	0	0	0	0	0	0	0	0
25-29	44	18	10	3	7	0	3	1	1	0	1	0	0	0	0
30-34	118	35	22	11	16	14	7	7	3	1	1	0	0	0	1
35-39	109	29	23	11	5	9	2	5	8	6	2	9	0	0	0
40-44	42	7	10	9	4	3	1	2	1	1	1	3	0	0	0
45-49	1	0	0	1	0	0	0	0	0	0	0	0	0	0	0
50+	1	0	0	0	0	0	0	0	1	0	0	0	0	0	0
Δε δηλ.-Not stat.	0	0	0	0	0	0	0	0	0	0	0	0	0	0	0
ΣΥΝΟΛΟ - TOTAL	648	39	21	35	16	23	13	9	6	8	4	16	4	1	453

ΔΕ ΔΗΛΩΘΗΚΕ - NOT STATED

ΠΙΝΑΚΑΣ 51. ΓΕΝΝΗΣΕΙΣ ΣΕ ΓΑΜΟ ΚΑΤΑ ΕΠΙΠΕΔΟ ΜΟΡΦΩΣΕΩΣ ΜΗΤΕΡΑΣ, ΣΕΙΡΑ ΓΕΝΝΗΣΕΩΣ ΚΑΙ ΔΙΑΡΚΕΙΑ ΠΑΡΟΝΤΟΣ ΓΑΜΟΥ, 2014
TABLE 51. MARITAL LIVE BIRTHS BY EDUCATION OF MOTHER, LIVE BIRTH ORDER AND DURATION OF CURRENT MARRIAGE, 2014

Επίπεδο μόρφωσης/ Σειρά γεννήσεως	Διάρκεια παρόντος γάμου - Duration of current marriage													Education/Live birth order		
	0	1	2	3	4	5	6	7	8	9	10-14	15-19	20+		Δε δηλ. Not st.	
Σύνολο	7.832	1.315	1.116	905	761	707	568	471	407	277	187	495	133	33	457	TOTAL
Πρώτο	3.497	1.096	859	487	262	162	126	62	51	25	12	31	11	1	312	First
Δεύτερο	2.999	178	216	366	429	455	357	296	221	140	70	145	31	5	90	Second
Τρίτο	1.028	27	34	45	63	84	79	100	111	88	86	215	53	8	35	Third
Τέταρτο+	298	9	7	7	7	6	6	13	23	24	19	104	38	19	16	Fourth+
Δε δηλώθηκε	10	5	0	0	0	0	0	0	1	0	0	0	0	0	4	Not stated
ΑΗΜΟΤΙΚΟ	2	0	0	1	1	0	0	0	0	0	0	0	0	0	0	ELEMENTARY
Πρώτο	0	0	0	0	0	0	0	0	0	0	0	0	0	0	0	First
Δεύτερο	1	0	0	0	1	0	0	0	0	0	0	0	0	0	0	Second
Τρίτο	0	0	0	0	0	0	0	0	0	0	0	0	0	0	0	Third
Τέταρτο+	1	0	0	1	0	0	0	0	0	0	0	0	0	0	0	Fourth+
Δε δηλώθηκε	0	0	0	0	0	0	0	0	0	0	0	0	0	0	0	Not stated
ΓΥΜΝΑΣΙΟ	951	120	103	76	79	83	61	56	55	37	30	116	56	20	59	SECONDARY
Πρώτο	234	86	53	26	12	9	10	0	6	0	1	7	1	0	23	First
Δεύτερο	393	25	35	39	47	58	42	38	27	24	7	24	10	1	16	Second
Τρίτο	203	7	12	8	17	16	6	14	12	12	13	49	21	4	12	Third
Τέταρτο+	120	2	3	3	3	0	3	4	9	1	9	36	24	15	8	Fourth+
Δε δηλώθηκε	1	0	0	0	0	0	0	0	1	0	0	0	0	0	0	Not stated
ΚΟΛΛΕΓΙΟ/ ΠΑΝΕΠΙΣΤΗΜΙΟ	3.372	512	483	409	399	338	285	232	195	135	78	191	39	4	72	COLLEGE/ UNIVERSITY
Πρώτο	1.380	440	378	203	121	64	42	26	19	11	5	12	6	1	52	First
Δεύτερο	1.461	62	99	180	247	235	194	152	107	65	35	60	11	2	12	Second
Τρίτο	442	6	5	24	31	35	48	50	59	47	34	82	15	0	6	Third
Τέταρτο+	87	3	1	2	0	4	1	4	10	12	4	37	7	1	1	Fourth+
Δε δηλώθηκε	2	1	0	0	0	0	0	0	0	0	0	0	0	0	1	Not stated
ΔΕ ΔΗΛΩΘΗΚΕ	3.507	683	530	419	282	286	222	183	157	105	79	188	38	9	326	NOT STATED

ΠΙΝΑΚΑΣ 52. ΓΕΝΝΗΣΕΙΣ ΚΑΤΑ ΗΜΕΡΟΜΗΝΙΑ ΓΕΝΝΗΣΗΣ, 2014
TABLE 52. LIVE BIRTHS BY DATE OF OCCURENCE, 2014

Ημερομηνία Date	Ιανουάριος January	Φεβρουάριος February	Μάρτιος March	Απρίλιος April	Μάιος May	Ιούνιος June	Ιούλιος July	Αύγουστος August	Σεπτέμβριος September	Οκτώβριος October	Νοέμβριος November	Δεκέμβριος December	Σύνολο Total
1	18	18	14	20	13	14	38	43	31	20	35	35	299
2	19	16	11	25	38	36	14	18	37	38	11	28	291
3	34	32	15	10	22	22	35	13	31	46	26	27	313
4	21	24	17	39	15	33	35	34	24	18	34	25	319
5	9	23	26	14	27	24	8	32	43	28	30	25	289
6	18	21	27	11	23	29	10	26	22	30	29	27	273
7	29	32	39	39	19	23	43	21	14	34	31	11	335
8	24	18	19	22	22	11	25	30	24	36	19	23	273
9	20	18	17	24	27	15	26	19	31	36	20	30	283
10	33	27	32	24	16	29	27	21	34	38	37	27	345
11	18	25	22	34	10	26	41	45	33	18	32	25	329
12	15	21	17	16	26	18	25	35	41	12	27	36	289
13	32	25	25	11	22	32	14	28	28	25	19	13	274
14	33	27	37	47	36	20	44	27	27	37	38	16	389
15	31	15	8	29	28	10	18	15	36	36	14	33	273
16	25	10	9	27	33	34	28	23	40	29	8	29	295
17	37	26	39	22	15	19	27	14	46	28	33	33	339
18	20	17	29	16	12	32	31	20	36	18	29	28	288
19	14	26	26	14	30	18	23	22	33	10	26	42	284
20	38	19	21	5	24	32	13	29	17	36	25	24	283
21	27	26	27	19	29	22	41	27	13	31	54	14	330
22	24	16	27	20	31	11	32	42	33	26	22	36	320
23	27	8	11	40	29	40	25	24	43	28	13	31	319
24	30	35	36	21	19	30	38	12	33	25	27	20	326
25	14	21	11	30	16	28	37	31	33	24	42	9	296
26	11	16	32	14	29	34	21	38	46	16	23	16	296
27	31	27	24	16	22	23	15	40	24	41	27	30	320
28	28	23	31	26	29	19	35	22	17	20	33	15	298
29	27	0	16	18	19	9	28	30	38	33	11	34	263
30	29	0	13	30	29	30	32	15	30	20	9	28	265
31	29	0	22	0	19	0	26	16	0	30	0	20	162
Σύνολο - Total	765	612	700	683	729	723	855	812	938	867	784	790	9.258

**ΜΕΡΟΣ ΙΙΙ. ΕΚΤΙΜΗΣΕΙΣ ΠΛΗΘΥΣΜΟΥ ΚΑΙ ΔΗΜΟΓΡΑΦΙΚΩΝ
ΣΤΟΙΧΕΙΩΝ ΣΤΙΣ ΠΕΡΙΟΧΕΣ ΠΟΥ ΕΛΕΓΧΕΙ ΤΟ ΚΡΑΤΟΣ**

(γ) Θάνατοι

**PART III. POPULATION ESTIMATES AND VITAL STATISTICS
FOR THE GOVERNMENT CONTROLLED AREA**

(c) Deaths

Σημ.: Μέχρι το 2012, ο αριθμός των θανάτων περιλάμβανε τους θανάτους κατοίκων που πέθαναν στο εξωτερικό και τάφηκαν στην Κύπρο καθώς και θανάτους μη κατοίκων που πέθαναν στην Κύπρο. Από το 2013, ο αριθμός θανάτων περιλαμβάνει μόνο τους θανάτους των κατοίκων της Κύπρου.

Note: Up to the year 2012, the number of deaths includes residents who died abroad but were buried in Cyprus and non residents who died in Cyprus. As from 2013, the number of deaths includes the deaths of residents of Cyprus only.

ΠΙΝΑΚΑΣ 53. ΘΑΝΑΤΟΙ ΚΑΤΑ ΦΥΛΟ ΚΑΙ ΠΟΣΟΣΤΑ ΘΝΗΣΙΜΟΤΗΤΑΣ, 1974-2014
TABLE 53. DEATHS BY SEX AND DEATH RATES, 1974-2014

Χρόνος Year	Σύνολο Total	Αντρες Males	Γυναίκες Females	Ποσοστά θνησιμότητας Death rate			Θάνατοι αντρών σε 1000 θανάτους γυναικών Male deaths per 1000 female deaths	Ποσοστό βρεφικής θνησι- μότητας Infant mor- tality rate	Ποσοστό θνησιμότητας κάτω των 5 χρονών Under five mortality rate
				Ακαθά- ριστο Crude	Αντρες Males	Γυναίκες Females			
1974	5.605	3.193	2.412	10,8	12,4	9,2	1.324	17	...
1975	3.964	2.171	1.793	7,9	8,7	7,1	1.211	15	...
1976	4.262	2.214	2.048	8,6	8,9	8,2	1.081	13	...
1977	4.526	2.359	2.167	9,1	9,6	8,6	1.089		...
1978	4.177	2.200	1.977	8,4	8,9	7,8	1.113	11	...
1979	4.228	2.133	2.095	8,4	8,5	8,3	1.018		...
1980	4.719	2.405	2.314	9,3	9,5	9,0	1.039	10,0	...
1981	4.332	2.283	2.049	8,4	8,9	7,9	1.114		...
1982	4.419	2.284	2.135	8,5	8,8	8,2	1.070	8,6	...
1983	4.523	2.357	2.166	8,6	9,0	8,2	1.088		...
1984	4.286	2.244	2.042	8,0	8,4	7,6	1.099	8,6	...
1985	4.599	2.333	2.266	8,5	8,7	8,3	1.030		...
1986	4.579	2.413	2.166	8,4	8,8	7,9	1.114	8,5	...
1987	4.912	2.470	2.442	8,9	9,0	8,8	1.011		...
1988	4.903	2.592	2.311	8,8	9,3	8,2	1.122	10,5	...
1989	4.834	2.450	2.384	8,5	8,7	8,4	1.028		...
1990	4.844	2.539	2.305	8,4	8,8	7,9	1.102	8,3	12,8
1991	5.075	2.695	2.380	8,5	9,1	8,0	1.132		...
1992	5.220	2.680	2.540	8,5	8,8	8,3	1.055	10,0	12,3
1993	4.789	2.540	2.249	7,7	8,2	7,2	1.129	8,6	11,7
1994	4.924	2.564	2.360	7,7	8,1	7,3	1.086	8,6	11,1
1995	4.935	2.614	2.321	7,6	8,1	7,1	1.126	8,5	10,5
1996	4.958	2.649	2.309	7,5	8,1	6,9	1.147	8,3	9,8
1997	5.173	2.737	2.436	7,7	8,3	7,2	1.124	8,0	9,4
1998	5.432	2.908	2.524	8,0	8,7	7,3	1.152	7,0	9,0
1999	5.070	2.599	2.471	7,4	7,7	7,1	1.052	6,0	8,6
2000	5.355	2.846	2.509	7,7	8,3	7,1	1.134	5,6	8,0
2001	4.827	2.565	2.262	6,9	7,5	6,3	1.134	4,9	7,4
2002	5.168	2.752	2.416	7,3	7,9	6,7	1.139	4,7	7,0
2003	5.200	2.764	2.436	7,2	7,9	6,7	1.135	4,1	6,4
2004	5.225	2.825	2.400	7,2	7,9	6,5	1.177	3,5	5,9
2005	5.425	2.835	2.590	7,3	7,8	6,9	1.095	4,6	5,7
2006	5.127	2.623	2.504	6,8	7,1	6,5	1.048	3,1	5,3
2007	5.380	2.813	2.567	7,0	7,5	6,6	1.096	3,1	4,7
2008	5.194	2.740	2.454	6,6	7,1	6,1	1.117	3,5	4,4
2009	5.182	2.780	2.402	6,4	7,0	5,8	1.157	3,3	4,3
2010	5.103	2.732	2.371	6,2	6,8	5,6	1.152	3,2	3,9
2011	5.504	2.828	2.676	6,5	6,8	6,1	1.057	3,1	3,9
2012	5.665	2.983	2.682	6,6	7,1	6,0	1.112	3,5	4,0
2013	5.141	2.798	2.343	6,0	6,7	5,3	1.194	1,6	3,6
2014	5.250	2.739	2.511	6,2	6,6	5,7	1.091	1,4	3,1

ΠΙΝΑΚΑΣ 54. ΘΑΝΑΤΟΙ ΚΑΤΑ ΗΛΙΚΙΑ ΚΑΙ ΦΥΛΟ, 2014

TABLE 54. DEATHS BY AGE AND SEX, 2014

Ηλικία Age	Απόλυτοι αριθμοί Absolute numbers			Ποσοστιαία αναλογία Percentages		
	Σύνολο Total	Άντρες Males	Γυναίκες Females	Σύνολο Total	Άντρες Males	Γυναίκες Females
0	13	8	5	0,2	0,3	0,2
1-4	2	1	1	0,0	0,0	0,0
5-9	4	1	3	0,1	0,0	0,1
10-14	1	1	0	0,0	0,0	0,0
15-19	15	12	3	0,3	0,4	0,1
20-24	12	7	5	0,2	0,3	0,2
25-29	11	7	4	0,2	0,3	0,2
30-34	22	12	10	0,4	0,4	0,4
35-39	29	22	7	0,6	0,8	0,3
40-44	54	33	21	1,0	1,2	0,8
45-49	68	42	26	1,3	1,5	1,0
50-54	108	71	37	2,1	2,6	1,5
55-59	205	126	79	3,9	4,6	3,1
60-64	248	171	77	4,7	6,2	3,1
65-69	421	276	145	8,0	10,1	5,8
70-74	455	295	160	8,7	10,8	6,4
75-79	732	423	309	13,9	15,4	12,3
80-84	1.017	455	562	19,4	16,6	22,4
85+	1.833	776	1.057	34,9	28,3	42,1
ΣΥΝΟΛΟ/TOTAL	5.250	2.739	2.511	100,0	100,0	100,0

ΠΙΝΑΚΑΣ 55. ΕΙΔΙΚΑ ΠΟΣΟΣΤΑ ΘΝΗΣΙΜΟΤΗΤΑΣ ΚΑΤΑ ΗΛΙΚΙΑ, 2014

TABLE 55. AGE SPECIFIC MORTALITY RATES, 2014

Ηλικία/Age	Σύνολο - Total	Άντρες - Males	Γυναίκες - Females
0-1	1,4	1,7	1,1
1-4	0,1	0,1	0,1
5-9	0,1	0,0	0,1
10-14	0,0	0,0	0,0
15-19	0,3	0,4	0,1
20-24	0,2	0,2	0,2
25-29	0,2	0,2	0,1
30-34	0,3	0,4	0,3
35-39	0,5	0,8	0,2
40-44	0,9	1,2	0,7
45-49	1,2	1,6	0,9
50-54	1,9	2,6	1,3
55-59	4,0	5,0	3,0
60-64	5,3	7,4	3,3
65-69	10,1	13,7	6,7
70-74	14,6	19,9	9,8
75-79	30,2	38,0	23,6
80-84	62,6	65,9	60,2
85+	143,4	153,6	136,8

ΠΙΝΑΚΑΣ 56. ΘΑΝΑΤΟΙ ΚΑΤΑ ΜΗΝΑ ΚΑΙ ΦΥΛΟ, 1980-2014
TABLE 56. DEATHS BY MONTH AND SEX, 1980-2014

Χρόνος Year	Φύλο Sex	Σύνολο Total	Ιαν. Jan.	Φεβρ. Febr.	Μάρτ. March	Απριλ. April	Μάιος May	Ιούν. June	Ιουλ. July	Αύγ. Aug.	Σεπτ. Sept.	Οκτ. Oct.	Νοέμ. Nov.	Δεκ. Dec.
1980	Σύνολο-Total	4.719	496	530	514	409	344	381	342	280	289	333	351	450
	Άνδρες-Males	2.405	296	255	251	187	191	191	191	124	155	180	151	233
	Γυναίκες-Females	2.314	200	275	263	222	153	190	151	156	134	153	200	217
1985	Σύνολο-Total	4.599	477	413	455	386	328	337	363	378	348	334	362	418
	Άνδρες-Males	2.333	238	189	241	207	164	178	190	196	183	181	152	214
	Γυναίκες-Females	2.266	239	224	214	179	164	159	173	182	165	153	210	204
1990	Σύνολο-Total	4.844	619	465	441	419	394	366	334	356	321	383	347	399
	Άνδρες-Males	2.539	339	234	221	220	214	199	169	183	186	187	186	201
	Γυναίκες-Females	2.305	280	231	220	199	180	167	165	173	135	196	161	198
1995	Σύνολο-Total	4.935	449	405	409	399	420	310	401	382	395	389	413	563
	Άνδρες-Males	2.614	236	210	222	211	209	157	211	203	219	199	231	306
	Γυναίκες-Females	2.321	213	195	187	188	211	153	190	179	176	190	182	257
2000	Σύνολο-Total	5.355	618	484	494	418	405	449	455	376	357	425	405	469
	Άνδρες-Males	2.844	330	291	264	200	210	226	242	201	202	214	223	241
	Γυναίκες-Females	2.511	288	193	230	218	195	223	213	175	155	211	182	228
2005	Σύνολο-Total	5.425	537	509	496	434	450	352	407	476	405	437	478	444
	Άνδρες-Males	2.835	283	267	261	227	242	177	215	228	225	243	246	221
	Γυναίκες-Females	2.590	254	242	235	207	208	175	192	248	180	194	232	223
2012	Σύνολο-Total	5.665	561	580	579	482	405	427	514	424	385	410	418	480
	Άνδρες-Males	2.983	293	294	304	260	208	228	265	228	201	211	227	264
	Γυναίκες-Females	2.682	268	286	275	222	197	199	249	196	184	199	191	216
2013	Σύνολο-Total	5.141	499	412	463	419	397	411	415	402	388	407	415	513
	Άνδρες-Males	2.798	291	222	255	221	225	237	228	207	210	212	218	272
	Γυναίκες-Females	2.343	208	190	208	198	172	174	187	195	178	195	197	241
2014	Σύνολο-Total	5.250	545	475	481	433	401	407	381	397	394	414	466	456
	Άνδρες-Males	2.739	284	235	252	266	203	208	216	198	189	218	233	237
	Γυναίκες-Females	2.511	261	240	229	167	198	199	165	199	205	196	233	219

ΠΙΝΑΚΑΣ 57. ΠΡΟΣΔΟΚΩΜΕΝΗ ΔΙΑΡΚΕΙΑ ΖΩΗΣ ΚΑΤΑ ΤΗ ΓΕΝΝΗΣΗ, 2002-2014

TABLE 57. LIFE EXPECTANCY AT BIRTH, 2002-2014

Περίοδος - Period	Άντρες - Males	Γυναίκες - Females
2002	76,3	81,0
2003	76,7	81,1
2004	76,4	81,7
2005	76,4	80,7
2006	77,6	82,4
2007	77,5	82,0
2008	78,0	82,8
2009	78,3	83,3
2010	79,0	83,7
2011	79,3	83,0
2012	78,8	83,2
2013	80,0	84,8
2014	80,7	84,5

ΠΙΝΑΚΑΣ 58. ΠΙΝΑΚΑΣ ΕΠΙΒΙΩΣΕΩΣ - ΓΥΝΑΙΚΕΣ, 2014
TABLE 58. LIFE TABLE - FEMALES, 2014

Ηλικία Age	Ποσοστό Death rate	Πιθανότητα θανάτου Probability of dying	Αρ. επιζώντων No. of survivors	Αρ. θανάτων No. of deaths	Επιζώντες στην ομάδα ηλικίας Person years lived	Ποσοστό επιβιώσεως Survival rate	Συνολικός αρ. χρόνων ζωής Aggregate years to be lived	Προσδοκώμενη διάρκεια ζωής Life expectancy
x	nMx	nQx	lx	ndx	nLx	nPx	Tx	ex
0	0,00110	0,00110	100000	110	99901	0,99890	8453764	84,5
1	0,00005	0,00021	99890	21	399511	0,99979	8353862	83,6
5	0,00013	0,00067	99870	67	499179	0,99933	7954351	79,6
10	0,00000	0,00000	99802	0	499011	1,00000	7455172	74,7
15	0,00011	0,00056	99802	56	498871	0,99944	6956161	69,7
20	0,00015	0,00076	99746	76	498542	0,99924	6457290	64,7
25	0,00011	0,00055	99671	55	498216	0,99945	5958748	59,8
30	0,00027	0,00135	99616	135	497743	0,99865	5460532	54,8
35	0,00021	0,00105	99481	105	497144	0,99895	4962789	49,9
40	0,00065	0,00324	99377	322	496078	0,99676	4465645	44,9
45	0,00087	0,00432	99055	428	494205	0,99568	3969567	40,1
50	0,00125	0,00624	98627	616	491596	0,99376	3475362	35,2
55	0,00305	0,01514	98011	1484	486347	0,98486	2983766	30,4
60	0,00323	0,01602	96527	1546	478771	0,98398	2497419	25,9
65	0,00713	0,03504	94981	3328	466585	0,96496	2018648	21,3
70	0,01003	0,04894	91653	4485	447051	0,95106	1552063	16,9
75	0,02473	0,11647	87168	10152	410457	0,88353	1105012	12,7
80	0,06367	0,27463	77015	21151	332200	0,72537	694555	9,0
85+	0,15417	1,00000	55865	55865	362354		362354	6,5

(συνεχ. - cont'd)

ΠΙΝΑΚΑΣ 58 (συνεχ.). ΠΙΝΑΚΑΣ ΕΠΙΒΙΩΣΕΩΣ - ΑΝΤΡΕΣ, 2014
TABLE 58 (cont'd). LIFE TABLE - MALES, 2014

Ηλικία Age	Ποσοστό Death rate	Πιθανότητα θανάτου Probability of dying	Αρ. επιζώντων No. of survivors	Αρ. θανάτων No. of deaths	Επιζώντες στην ομάδα ηλικίας Person years lived	Ποσοστό επιβίωσης Survival rate	Συνολικός αρ. χρόνων ζωής Aggregate years to be lived	Προσδοκώμενη διάρκεια ζωής Life expectancy
x	nMx	nQx	lx	ndx	nLx	nPx	Tx	ex
0	0,00171	0,00171	100000	171	99846	0,99829	8073550	80,7
1	0,00005	0,00020	99829	20	399270	0,99980	7973703	79,9
5	0,00004	0,00021	99810	21	498995	0,99979	7574433	75,9
10	0,00004	0,00022	99788	22	498888	0,99978	7075438	70,9
15	0,00043	0,00213	99767	212	498304	0,99787	6576550	65,9
20	0,00020	0,00101	99555	101	497521	0,99899	6078246	61,1
25	0,00019	0,00097	99454	96	497027	0,99903	5580725	56,1
30	0,00035	0,00176	99357	175	496350	0,99824	5083698	51,2
35	0,00078	0,00387	99183	384	494954	0,99613	4587348	46,3
40	0,00121	0,00604	98799	597	492502	0,99396	4092394	41,4
45	0,00158	0,00785	98202	771	489081	0,99215	3599892	36,7
50	0,00254	0,01263	97431	1231	484077	0,98737	3110810	31,9
55	0,00501	0,02474	96200	2380	475051	0,97526	2626734	27,3
60	0,00739	0,03628	93820	3404	460593	0,96372	2151683	22,9
65	0,01459	0,07039	90417	6364	436174	0,92961	1691090	18,7
70	0,02052	0,09761	84053	8205	399751	0,90239	1254917	14,9
75	0,04062	0,18439	75848	13985	344276	0,81561	855165	11,3
80	0,07121	0,30223	61863	18696	262572	0,69777	510889	8,3
85+	0,17384	1,00000	43166	43166	248317		248317	5,8

**ΜΕΡΟΣ ΙΙΙ. ΕΚΤΙΜΗΣΕΙΣ ΠΛΗΘΥΣΜΟΥ ΚΑΙ ΔΗΜΟΓΡΑΦΙΚΩΝ
ΣΤΟΙΧΕΙΩΝ ΣΤΙΣ ΠΕΡΙΟΧΕΣ ΠΟΥ ΕΛΕΓΧΕΙ ΤΟ ΚΡΑΤΟΣ**

(δ) Γάμοι

**PART III. POPULATION ESTIMATES AND VITAL STATISTICS
FOR THE GOVERNMENT CONTROLLED AREA**

(d) Marriages

ΠΙΝΑΚΑΣ 59. ΓΑΜΟΙ ΚΑΤΑ ΤΥΠΟ ΚΑΙ ΠΟΣΟΣΤΑ ΓΑΜΗΛΙΟΤΗΤΑΣ, 1974-2014
TABLE 59. MARRIAGES BY TYPE AND MARRIAGE RATES, 1974-2014

Χρόνος Year	Τύπος γάμου Type of marriage			Ποσοστά γαμηλιότητας Marriage Rates		
	Σύνολο Total	Εκκλησιαστικοί Ecclesiastical	Πολιτικοί Civil	Ακαθάριστο Crude	Συνολικό (1ος γάμος) Total (1st marriage)	
					Άντρες Males	Γυναίκες Females
1975	5.628	5.482	146	11,2
1980	3.908	3.472	436	7,7	766	784
1981	5.933	5.484	449	11,5	1.124	1.175
1982	5.633	5.147	486	10,8	1.166	1.197
1983	6.180	5.609	571	11,7	1.118	1.313
1984	4.126	3.499	627	7,7	795	862
1985	5.659	5.092	567	10,5	1.173	1.221
1986	5.175	4.649	526	9,5	998	1.116
1987	5.954	5.362	592	10,8	1.144	1.316
1988	3.932	3.304	628	7,0	741	842
1989	5.597	4.858	739	9,9	1.119	1.194
1990	5.607	4.623	984	9,7	1.105	1.184
1991	6.222	5.196	1.026	10,5	1.194	1.303
1992	4.916	3.422	1.494	8,1	862	954
1993	6.078	4.401	1.677	9,7	1.106	1.182
1994	6.200	4.040	2.160	9,7	1.092	1.149
1995	6.669	4.073	2.596	10,3	1.172	1.209
1996	5.761	3.000	2.761	8,7	984	989
1997	7.187	4.145	3.042	10,7	1.240	1.226
1998	7.738	3.647	4.091	11,4	1.292	1.246
1999	9.080	3.932	5.148	13,2	1.523	1.431
2000	9.282	3.272	6.010	13,4	1.497	1.257
2001	10.574	3.684	6.890	15,1	1.681	1.436
2002	10.284	3.620	6.664	14,5	1.625	1.554
2003	10.810 (5.556)	3.898 (3.898)	6.912 (1.658)	15,1 (7,7)	1.685	1.620
2004	10.931 (5.349)	3.359 (3.359)	7.572 (1.990)	15,0 (7,4)	1.623 (821)	1.548 (784)
2005	12.966 (5.881)	3.871 (3.871)	9.095 (2.010)	17,6 (8,0)	1.929 (903)	1.830 (861)
2006	12.617 (5.252)	3.799 (3.799)	8.818 (1.453)	16,8 (7,0)	1.832 (788)	1.741 (756)
2007	13.422 (6.332)	4.444 (4.444)	8.978 (1.888)	17,5 (8,3)	1.904 (942)	1.815 (893)
2008	13.395 (6.115)	3.293 (3.293)	10.102 (2.822)	17,0 (7,8)	1.819 (861)	1.703 (794)
2009	12.769 (6.327)	3.795 (3.795)	8.974 (2.532)	15,8 (7,8)	1.669 (858)	1.570 (806)
2010	12.851 (6.081)	3.955 (3.955)	8.896 (2.126)	15,5 (7,3)	1.646 (806)	1.535 (757)
2011	13.248 (6.210)	4.025 (4.025)	9.223 (2.185)	15,6 (7,3)	1.597 (779)	1.483 (725)
2012	12.918 (5.806)	3.705 (3.705)	9.213 (2.101)	15,0 (6,7)	1.499 (699)	1.432 (667)
2013	12.683 (5.493)	3.652 (3.652)	9.031 (1.841)	14,7 (6,4)	1.473 (665)	1.442 (656)
2014	12.404 (5.378)	3.706 (3.706)	8.698 (1.672)	14,5 (6,3)	1.473 (657)	1.439 (657)

Σημ.: Τα στοιχεία από το 1982 περιλαμβάνουν και τους γάμους της Καθολικής Εκκλησίας.

Οι γάμοι κατοίκων Κύπρου φαίνονται στις παρενθέσεις. Οι εκκλησιαστικοί γάμοι κατοίκων Κύπρου μπορεί να περιλαμβάνουν και ένα μικρό αριθμό γάμων μη κατοίκων οι οποίοι δεν είναι δυνατό να διαχωριστούν.

Note: Figures, as from 1982, include marriages among the Catholic Church.

Marriages of residents of Cyprus are shown in parenthesis. The ecclesiastical marriages of residents may include a small number of marriages of non-residents which could not be disaggregated.

ΠΙΝΑΚΑΣ 60. ΓΑΜΟΙ ΚΑΤΑ ΜΗΝΑ ΤΕΛΕΣΣΕΩΣ ΤΟΥ ΓΑΜΟΥ, 1980-2014
TABLE 60. MARRIAGES BY MONTH OF MARRIAGE, 1980-2014

Μήνας	1980	1985	1990	1995	2000	2005	2010	2013	2014	Month
Ιανουάριος	90	226	202	204	341	459	521	399	396	January
Φεβρουάριος	118	273	178	276	459	500	419	415	505	February
Μάρτιος	26	38	63	167	453	559	414	489	406	March
Ιαν.-Μάρτιος	234	537	443	647	1.253	1.518	1.354	1.303	1.307	Jan.-March
Απρίλιος	321	387	455	390	348	494	875	653	770	April
Μάιος	227	485	643	795	1.276	1.663	1.531	1.640	1.642	May
Ιούνιος	328	745	794	921	1.187	1.784	1.753	2.039	1.736	June
Απρ.-Ιούνιος	876	1.617	1.892	2.106	2.811	3.941	4.159	4.332	4.148	April-June
Ιούλιος	765	1.113	904	1.008	1.081	1.413	1.403	1.370	1.360	July
Αύγουστος	608	476	498	413	750	1.233	1.091	1.211	1.157	August
Σεπτέμβριος	625	949	940	1.085	1.409	2.094	2.088	1.876	1.889	September
Ιούλ.-Σεπτ.	1.998	2.538	2.342	2.506	3.240	4.740	4.582	4.457	4.406	July-Sept.
Οκτώβριος	426	541	526	745	1.046	1.591	1.712	1.579	1.464	October
Νοέμβριος	248	240	203	366	509	670	556	557	552	November
Δεκέμβριος	126	186	201	299	423	506	488	455	461	December
Οκτ.-Δεκ.	800	967	930	1.410	1.978	2.767	2.756	2.591	2.477	Oct.-Dec.
<i>Δε δηλώθηκε</i>	<i>0</i>	<i>0</i>	<i>0</i>	<i>0</i>	<i>0</i>	<i>0</i>	<i>0</i>	<i>0</i>	<i>66</i>	<i>Not stated</i>
ΣΥΝΟΛΟ	3.908	5.659	5.607	6.669	9.282	12.966	12.851	12.683	12.404	TOTAL

ΠΙΝΑΚΑΣ 61. ΓΑΜΟΙ ΚΑΤΑ ΥΠΗΚΟΟΤΗΤΑ ΓΑΜΠΡΟΥ ΚΑΙ ΝΥΜΦΗΣ, 1980-2014
TABLE 61. MARRIAGES BY NATIONALITY OF GROOM AND BRIDE, 1980-2014

Υπηκοότητα	1980	1985	1990	1995	2000	2005	2010	2013	2014	Nationality
ΓΑΜΠΡΟΣ - GROOM										
ΣΥΝΟΛΟ	3.908	5.659	5.607	6.669	9.282	12.966	12.851	12.683	12.404	TOTAL
Κυπριακή	3.268	4.868	4.520	4.213	3.784	4.498	4.376	3.926	4.088	Cypriot
Ελληνική	175	160	140	121	186	346	324	340	293	Greek
Αγγλική	93	125	322	1.071	2.409	4.531	3.963	3.626	3.570	British
Ισραηλίτικη	98	77	148	669	1.795	1.419	1.579	1.986	1.982	Israeli
Αμερικανική	36	55	74	91	108	117	89	86	86	American
Λιβανική	78	126	154	123	278	386	478	540	528	Lebanese
'Άλλη	160	248	249	381	722	1.669	2.042	2.179	1.857	Other
ΝΥΜΦΗ - BRIDE										
ΣΥΝΟΛΟ	3.908	5.659	5.607	6.669	9.282	12.966	12.851	12.683	12.404	TOTAL
Κυπριακή	3.380	4.822	4.302	3.790	2.977	3.729	3.897	3.570	3.672	Cypriot
Ελληνική	48	67	67	63	84	147	148	140	167	Greek
Αγγλική	98	248	447	1.163	2.373	4.429	3.856	3.534	3.411	British
Ισραηλίτικη	99	65	126	641	1.643	1.249	1.166	1.436	1.469	Israeli
Αμερικανική	40	66	76	70	89	93	78	80	63	American
Λιβανική	61	89	109	114	232	305	402	474	466	Lebanese
'Άλλη	182	302	480	828	1.884	3.014	3.304	3.449	3.156	Other

ΠΙΝΑΚΑΣ 62. ΓΑΜΟΙ ΚΑΤΑ ΥΠΗΚΟΟΤΗΤΑ ΓΑΜΠΡΟΥ ΚΑΙ ΝΥΜΦΗΣ, 2014
TABLE 62. MARRIAGES BY NATIONALITY OF GROOM AND BRIDE, 2014

Υπηκοότητα γαμπρού Nationality of groom	Υπηκοότητα νύμφης - Nationality of bride														Δε δηλ. Not stated	
	Κύπρος Cyprus	Ην. Βασίλ. U.K.	Ισραήλ Israel	Ρωσία Russia	Λίβανος Lebanon	Ουκρανία Ukraine	Ρουμ. Romania	Φιλίππ. Philip.	Βουλγαρία Bulgaria	Ελλάδα Greece	Πολωνία Poland	Μολδαβία Moldova	Ουγγαρία Hungary	Ην. Πολιτείες USA		Άλλη Other
4.088	3.223	31	0	128	3	84	83	68	47	97	25	31	7	5	255	1
Ην. Βασίλειο Un. Kingdom	52	3.302	8	46	9	9	4	27	0	5	8	2	1	5	92	0
Ισραήλ Israel	0	4	1.343	163	0	163	15	57	5	2	11	54	1	20	143	1
Λίβανος Lebanon	8	9	0	7	379	4	5	7	0	2	3	1	1	19	83	0
Ρωσία Russia	6	0	9	372	1	9	0	0	0	3	1	1	1	0	12	0
Ελλάδα Greece	198	1	1	15	0	7	4	5	3	39	1	2	2	2	13	0
Ρουμανία Romania	15	1	3	8	0	4	50	26	2	2	0	9	0	0	24	0
Μπαγκλαντές Bangladesh	1	0	0	0	0	0	30	0	55	0	7	0	1	0	7	0
Πακιστάν Pakistan	1	4	0	0	0	0	29	0	28	0	14	0	4	0	16	0
Ην. Πολιτείες USA	10	5	20	9	13	2	0	2	1	1	1	0	0	5	17	0
Συρία Syria	28	4	0	1	1	1	14	2	5	3	4	0	0	1	21	0
Γεωργία Georgia	3	0	0	8	0	4	0	0	1	1	1	0	0	0	43	0
Πολωνία Poland	2	2	1	2	0	1	0	1	2	0	43	0	0	0	6	0
Ινδία India	2	3	1	1	0	0	15	2	12	2	5	1	2	0	14	0
Άλλη Other	123	45	83	73	60	40	16	19	38	10	14	12	50	6	246	0
Σύνολο - Total	12.404	3.672	3.411	833	466	328	265	216	199	167	138	113	70	63	992	2

ΠΙΝΑΚΑΣ 63. ΓΑΜΟΙ ΚΑΤΑ ΘΡΗΣΚΕΥΜΑ ΓΑΜΠΡΟΥ ΚΑΙ ΝΥΜΦΗΣ, 1980-2014
TABLE 63. MARRIAGES BY RELIGION OF GROOM AND BRIDE, 1980-2014

Θρήσκευμα	1980	1985	1990	1995	2000	2005	2010	2013	2014	Religion
ΓΑΜΠΡΟΣ - GROOM										
ΣΥΝΟΛΟ	3.908	5.659	5.607	6.669	9.282	12.966	12.851	12.683	12.404	TOTAL
Ορθόδοξοι	3.500	5.078	4.787	4.591	4.462	5.313	6.282	5.659	6.149	Orthodox
Μωαμεθανοί	40	73	80	129	199	621	664	559	453	Moslem
Αρμενογρηγοριανοί	31	22	21	17	43	49	38	43	34	Armenian
Ρωμαιοκαθολικοί	73	132	153	238	557	1.048	849	745	736	Roman-Catholic
Μαρωνίτες	45	92	82	69	121	177	193	249	244	Maronite
Προτεστάντες	85	157	257	863	1.824	3.440	1.915	1.367	1.140	Protestant
'Άλλοι	134	105	227	762	2.076	2.318	2.910	1.632	1.492	Other
Δε δηλώθηκε	0	0	0	0	0	0	0	2.429	2.156	Not stated
ΝΥΜΦΗ - BRIDE										
ΣΥΝΟΛΟ	3.908	5.659	5.607	6.669	9.282	12.966	12.851	12.683	12.404	TOTAL
Ορθόδοξοι	3.487	5.022	4.583	4.347	4.481	5.507	6.732	6.201	6.544	Orthodox
Μωαμεθανοί	33	35	57	92	126	201	256	228	260	Moslem
Αρμενογρηγοριανοί	23	17	20	16	39	30	34	32	31	Armenian
Ρωμαιοκαθολικοί	108	184	280	427	664	1.356	1.020	987	920	Roman-Catholic
Μαρωνίτες	33	78	67	52	104	147	131	197	177	Maronite
Προτεστάντες	71	212	387	987	1.874	3.613	1.908	1.319	1.126	Protestant
'Άλλοι	153	111	213	748	1.994	2.112	2.770	1.105	1.073	Other
Δε δηλώθηκε	0	0	0	0	0	0	0	2.614	2.273	Not stated

ΠΙΝΑΚΑΣ 64. ΓΑΜΟΙ ΚΑΤΑ ΘΡΗΣΚΕΥΜΑ ΓΑΜΠΡΟΥ ΚΑΙ ΝΥΜΦΗΣ, 2014
TABLE 64. MARRIAGES BY RELIGION OF GROOM AND BRIDE, 2014

Θρήσκευμα γαμπρού	Θρήσκευμα νύμφης - Religion of bride										Religion of groom
	Σύνολο Total	Ορθόδοξοι Orthodox	Μωαμεθανοί Moslem	Αρμενο- γρηγοριανοί Armenian	Ρωμαιο- καθολικοί Roman Catholic	Μαρονίτες Maronite	Προτεστάντες Protestant	Άλλες θρησκείες Other religions	Δε δηλώθηκε		
ΣΥΝΟΛΟ ΓΑΜΩΝ	12.404	6.544	260	31	920	177	1.126	1.073	2.273	TOTAL	
Ορθόδοξοι	6.149	5.592	105	5	216	39	25	72	95	Orthodox	
Μωαμεθανοί	453	299	80	5	35	12	3	14	5	Moslem	
Αρμενογρηγοριανοί	34	6	1	16	7	2	1	1	0	Armenian	
Ρωμαιοκαθολικοί	736	138	17	1	306	24	150	33	67	Roman-Catholic	
Μαρονίτες	244	62	25	4	37	84	1	24	7	Maronite	
Προτεστάντες	1.140	53	5	0	166	1	854	9	52	Protestant	
Άλλες θρησκείες	1.492	244	19	0	59	12	12	716	430	Other religion	
Δε δηλώθηκε	2.156	150	8	0	94	3	80	204	1.617	Not stated	

ΠΙΝΑΚΑΣ 65. ΜΕΣΗ ΗΛΙΚΙΑ ΓΑΜΟΥ ΚΑΤΑ ΤΥΠΟ ΓΑΜΟΥ, 1974-2014
TABLE 65. MEAN AGE AT MARRIAGE BY TYPE OF MARRIAGE, 1974-2014

Χρόνος Year	Τύπος γάμου - Type of marriage					
	Σύνολο γάμων All marriages		Εκκλησιαστικοί Ecclesiastical		Πολιτικοί Civil	
	Γαμπρός Groom	Νύμφη Bride	Γαμπρός Groom	Νύμφη Bride	Γαμπρός Groom	Νύμφη Bride
1974	27,3	24,0	27,0	23,7	29,8	26,6
1975	26,2	23,2	26,1	23,1	30,0	27,2
1976	27,0	23,8	26,7	23,5	31,5	27,7
1977	26,7	23,3	26,4	23,1	32,1	27,7
1978	27,1	23,6	26,7	23,3	33,1	28,3
1979	26,7	23,3	26,9	23,0	31,9	28,7
1980	27,4	23,8	26,9	23,3	31,2	27,4
1981	27,3	23,8	26,8	23,4	33,3	29,0
1982	27,3	23,9	26,9	23,5	31,5	28,0
1983	27,3	23,8	26,8	23,3	32,2	28,7
1984	28,6	25,0	27,8	24,2	32,6	29,2
1985	27,7	24,2	27,2	23,7	32,3	28,5
1986	28,1	24,5	27,6	24,0	32,5	29,0
1987	28,0	24,3	27,4	23,7	33,0	29,4
1988	28,7	25,2	27,8	24,3	33,3	29,9
1989	28,3	24,7	27,7	24,1	32,6	29,3
1990	28,7	25,2	27,9	24,4	32,4	29,1
1991	28,5	24,9	27,6	24,0	33,2	29,6
1992	29,8	26,3	28,2	24,7	33,6	30,1
1993	29,4	25,9	28,1	24,6	32,7	29,4
1994	29,9	26,6	28,4	25,0	33,0	29,7
1995	30,1	26,8	28,3	25,0	33,0	29,7
1996	30,9	27,4	29,0	25,6	32,9	29,3
1997	30,8	27,3	28,9	25,5	33,3	29,8
1998	31,6	28,1	29,7	26,3	33,4	29,7
1999	31,4	27,9	29,0	25,5	33,3	29,6
2000	32,1	28,6	29,2	26,0	33,6	29,9
2001	32,4	28,8	29,9	26,7	33,7	29,9
2002	32,8	29,2	30,4	27,3	34,0	30,3
2003	33,0	29,4	29,8	26,8	34,7	30,9
2004	33,7	30,2	30,0	26,9	35,4	31,7
2005	33,4	30,2	30,2	27,2	34,8	31,5
2006	33,7	30,5	30,4	27,5	35,1	31,8
2007	33,2	30,2	30,4	27,8	34,6	31,3
2008	33,4	30,3	30,9	28,0	34,2	31,1
2009	33,2	30,2	30,8	28,2	34,3	31,1
2010	33,7	30,7	31,1	28,6	34,9	31,7
2011	33,7	30,7	31,6	28,9	34,6	31,4
2012	33,7	30,9	31,6	29,4	34,5	31,5
2013	34,2	31,2	31,9	29,3	35,1	31,9
2014	34,4	31,4	32,0	29,6	35,5	32,2

ΠΙΝΑΚΑΣ 66. ΜΕΣΗ ΗΛΙΚΙΑ ΣΤΟΝ ΠΡΩΤΟ ΓΑΜΟ ΚΑΤΑ ΤΥΠΟ ΓΑΜΟΥ (βασισμένη στους απόλυτους αριθμούς), 1974-2014

TABLE 66. MEAN AGE AT FIRST MARRIAGE BY TYPE OF MARRIAGE (based on absolute figures), 1974-2014

Χρόνος Year	Τύπος γάμου - Type of marriage					
	Σύνολο γάμων All marriages		Εκκλησιαστικοί Ecclesiastical		Πολιτικοί Civil	
	Γαμπρός Groom	Νύμφη Bride	Γαμπρός Groom	Νύμφη Bride	Γαμπρός Groom	Νύμφη Bride
1974	25,7	22,6	25,6	22,5	26,9	24,6
1975	25,5	22,9	25,5	22,9	27,9	25,5
1976	25,8	23,2	25,6	23,1	29,1	25,6
1977	25,7	22,9	25,6	22,9	28,0	24,9
1978	25,8	22,7	25,8	22,6	27,7	24,3
1979	25,8	22,9	25,7	22,8	28,7	26,0
1980	26,1	23,3	25,9	23,0	28,8	25,7
1981	26,0	23,2	25,8	23,1	29,0	26,2
1982	26,1	23,4	26,0	23,2	28,2	26,1
1983	26,0	23,3	25,8	23,0	29,1	26,4
1984	26,6	24,1	26,3	23,8	29,1	27,0
1985	26,5	23,7	26,2	23,4	29,5	26,8
1986	26,5	23,9	26,3	23,6	28,8	26,6
1987	26,4	23,6	26,2	23,3	28,8	26,6
1988	26,8	24,3	26,5	23,9	29,2	27,0
1989	26,8	23,9	26,5	23,6	28,9	26,5
1990	27,1	24,2	26,8	23,9	28,9	26,5
1991	26,8	24,0	26,5	23,6	28,8	26,7
1992	27,3	24,8	26,9	24,1	28,7	26,7
1993	27,4	24,6	27,0	24,2	28,8	26,4
1994	27,7	25,2	27,2	24,5	29,0	26,8
1995	27,7	25,2	27,2	24,4	28,7	26,9
1996	28,1	25,5	27,5	24,7	28,9	26,6
1997	28,1	25,6	27,6	24,8	29,1	26,9
1998	28,8	26,2	28,3	25,7	29,2	26,7
1999	28,6	25,8	27,8	25,0	29,3	26,7
2000	28,9	26,1	28,0	25,3	29,5	26,8
2001	29,3	26,5	28,7	26,0	29,8	27,0
2002	29,7	27,1	29,2	26,5	30,1	27,5
2003	29,9	27,3	28,8	26,2	30,8	28,1
2004	30,3	27,8	28,9	26,3	31,1	28,7
2005	30,2	28,0	29,0	26,5	30,9	28,7
2006	30,6	28,2	29,2	26,8	31,4	29,0
2007	30,3	28,1	29,6	27,3	30,8	28,7
2008	30,3	28,2	29,8	27,4	30,6	28,5
2009	30,2	28,1	29,8	27,7	30,4	28,3
2010	30,9	28,8	30,2	28,1	31,3	29,1
2011	30,8	28,6	30,6	28,3	30,8	28,7
2012	30,9	29,0	30,8	29,0	31,0	29,0
2013	31,2	29,2	31,0	28,8	31,3	29,4
2014	31,4	29,4	31,1	29,0	31,6	29,5

Σημ.: Η μέση ηλικία στον πρώτο γάμο υπολογίστηκε από τον τύπο: $X=(\Sigma FX/\Sigma F)$.

Note: Mean age at first marriage was computed from the formula: $X=(\Sigma FX/\Sigma F)$.

ΠΙΝΑΚΑΣ 67. ΓΑΜΟΙ ΚΑΤΟΙΚΩΝ ΚΑΙ ΕΙΔΙΚΑ ΠΟΣΟΣΤΑ ΓΑΜΗΛΙΟΤΗΤΑΣ ΚΑΤΑ ΗΛΙΚΙΑ, 2014
TABLE 67. MARRIAGES OF RESIDENTS AND AGE SPECIFIC MARRIAGE RATES, 2014

Ηλικία Age	Γυναίκες - Females			Άντρες - Males		
	Αριθμός γάμων	Ποσοστιαία αναλογία	Ποσοστό γαμηλιότητας (σε 1.000 γυναίκες)	Αριθμός γάμων	Ποσοστιαία αναλογία	Ποσοστό γαμηλιότητας (σε 1.000 άντρες)
	No. of marriages	Percentages	Marriage rate (per 1.000 of females)	No. of marriages	Percentages	Marriage rate (per 1.000 of males)
15-19	71	1,3	2,8	12	0,2	0,4
20-24	677	12,6	20,9	354	6,6	10,5
25-29	2.247	41,8	63,0	1.781	33,1	49,5
30-34	1.362	25,3	37,1	1.743	32,4	51,8
35-39	509	9,5	15,2	657	12,2	23,1
40-44	232	4,3	7,3	302	5,6	11,2
45-49	127	2,4	4,3	159	3,0	6,1
50-54	58	1,1	2,0	125	2,3	4,5
55-59	38	0,7	1,5	75	1,4	3,0
60 +	29	0,5	0,4	143	2,7	2,5
Δε δηλ.-Not stat.	28	0,5	..	27	0,5	..
ΣΥΝΟΛΟ-TOTAL	5.378	100,0		5.378	100,0	

ΠΙΝΑΚΑΣ 68. ΓΑΜΟΙ ΚΑΤΟΙΚΩΝ ΚΑΤΑ ΥΠΗΚΟΟΤΗΤΑ ΓΑΜΠΡΟΥ ΚΑΙ ΝΥΜΦΗΣ, 2011-2014
TABLE 68. MARRIAGES OF RESIDENTS BY NATIONALITY OF GROOM AND BRIDE, 2011-2014

Υπηκοότητα Nationality	Γαμπρός - Groom				Υπηκοότητα Nationality	Νύμφη - Bride			
	2011	2012	2013	2014		2011	2012	2013	2014
Κύπρος Cyprus	4.387	3.881	3.857	3.991	Κύπρος Cyprus	3.947	3.575	3.539	3.630
Ελλάδα Greece	292	300	321	279	Ελλάδα Greece	120	154	132	151
Ην. Βασίλειο Un. Kingdom	149	148	155	184	Ην. Βασίλειο Un. Kingdom	126	100	127	119
Γεωργία Georgia	122	110	76	61	Γεωργία Georgia	117	108	74	57
Ρωσία Russia	73	68	79	77	Ρωσία Russia	240	208	234	222
Ιρλανδία Ireland	12	16	13	8	Ιρλανδία Ireland	15	12	11	11
Ρουμανία Romania	156	166	146	125	Ρουμανία Romania	330	326	317	220
Λίβανος Lebanon	27	34	30	33	Βουλγαρία Bulgaria	233	306	187	169
Αίγυπτος Egypt	35	55	26	18	Ουκρανία Ukraine	142	113	108	108
Ιράν Iran	36	34	12	8	Λευκορωσία Belarus	44	29	19	22
Πακιστάν Pakistan	157	192	163	86	Μολδαβία Moldova	103	72	48	44
Ην. Πολιτείες Un. States	20	19	16	13	Σρι Λάνκα Sri Lanka	43	35	37	32
Ινδία India	80	94	99	38	Φιλιππίνες Philippines	112	117	137	118
Συρία Syria	138	160	35	63	Πολωνία Poland	114	146	91	73
Άλλη Other	520	524	454	394	Άλλη Other	521	492	421	401
Δε δηλώθ. Not Stated	6	5	11	0	Δε δηλώθ. Not Stated	3	13	11	1
Σύνολο - Total	6.210	5.806	5.493	5.378	Σύνολο - Total	6.210	5.806	5.493	5.378

ΠΙΝΑΚΑΣ 69. ΓΑΜΟΙ ΚΑΤΟΙΚΩΝ ΚΑΤΑ ΥΠΗΚΟΟΤΗΤΑ ΓΑΜΠΡΟΥ ΚΑΙ ΝΥΜΦΗΣ, 2014
TABLE 69. MARRIAGES OF RESIDENTS BY NATIONALITY OF GROOM AND BRIDE, 2014

Υπηκοότητα γαμπρού Nationality of groom	Υπηκοότητα νύμφης - Nationality of bride														Δε Δηλ. Not Stated	
	Κύπρος Cyprus	Ρωσία Russia	Ρουμ. Romania	Βουλγαρία Bulgaria	Ελλάδα Greece	U.K.	Φιλίπ. Philip.	Ουκρανία Ukraine	Πολωνία Poland	Γεωργία Georgia	Μολδαβία Moldova	Βιετνάμ Vietnam	Σρι Λάνκα Sri Lanka	Λετονία Latvia		Άλλη Other
Σύνολο Total	3.991	103	77	42	93	27	66	69	23	8	28	28	25	9	178	1
Κύπρος Cyprus	3.214	103	77	42	93	27	66	69	23	8	28	28	25	9	178	1
Ελλάδα Greece	194	11	4	3	38	1	4	7	1	0	2	2	1	1	10	0
Ην. Βασίλειο Un. Kingdom	45	13	2	0	4	79	12	4	3	0	1	1	0	3	17	0
Ρουμανία Romania	15	3	46	2	2	1	25	4	0	3	6	5	4	0	9	0
Μπαγκλαντές Bangladesh	1	0	28	46	0	0	0	0	6	0	0	0	0	3	3	0
Πακιστάν Pakistan	1	0	26	28	0	2	0	0	12	0	0	0	0	7	10	0
Ρωσία Russia	6	55	0	0	2	0	0	4	0	3	0	0	0	2	5	0
Συρία Syria	27	1	11	3	2	2	2	1	3	0	0	0	0	0	11	0
Γεωργία Georgia	3	8	0	1	1	0	0	4	1	42	0	0	0	0	1	0
Βουλγαρία Bulgaria	6	5	0	21	0	0	2	0	0	0	1	2	2	0	5	0
Ινδία India	2	0	13	10	1	1	0	0	3	0	0	0	0	2	6	0
Λιβανός Lebanon	6	2	1	0	0	0	1	0	0	0	1	0	0	0	22	0
Πολωνία Poland	1	0	0	2	0	1	1	1	14	1	0	1	0	0	3	0
Νιγηρία Nigeria	6	0	1	1	0	0	0	0	4	0	0	0	0	0	8	0
Άλλη Other	265	103	21	11	10	8	5	5	14	3	0	5	0	4	76	0
Σύνολο - Total	5.378	3.630	222	169	151	119	118	108	73	57	44	39	32	31	364	1

ΠΙΝΑΚΑΣ 70. ΠΟΛΙΤΙΚΟΙ ΓΑΜΟΙ ΚΑΤΟΙΚΩΝ ΚΑΤΑ ΥΠΗΚΟΟΤΗΤΑ ΓΑΜΠΡΟΥ ΚΑΙ ΝΥΜΦΗΣ, 2014
TABLE 70. CIVIL MARRIAGES OF RESIDENTS BY NATIONALITY OF GROOM AND BRIDE, 2014

Υπηκοότητα γαμπρού Nationality of groom	Υπηκοότητα νύμφης - Nationality of bride															
	Κύπρος Cyprus	Ρουμανία Romania	Βουλγαρία Bulgaria	Ρωσία Russia	Φίλιπ. Philip.	Ουκρανία Ukraine	Ελλάδα Greece	Ην. Βασίλ. U.K.	Πολωνία Poland	Βιετνάμ Vietnam	Λετονία Latvia	Μολδαβία Moldova	Σρι Λάνκα Sri Lanka	Ουγγαρία Hungary	Άλλη Other	
903	468	35	20	67	55	47	29	7	12	27	6	15	20	3	92	
90	31	3	3	8	3	6	24	0	0	2	0	2	0	2	6	
89	4	29	2	2	24	4	2	1	0	5	0	3	4	0	9	
88	11	2	0	8	12	4	2	34	2	1	2	1	0	0	9	
87	1	28	46	0	0	0	0	0	6	0	3	0	0	1	2	
86	1	26	28	0	0	0	0	2	12	0	7	0	0	4	6	
59	23	11	3	1	2	1	2	2	3	0	0	0	0	0	11	
37	2	13	10	0	0	0	1	0	3	0	2	0	0	2	4	
30	1	0	12	5	2	0	0	0	0	2	0	1	2	1	4	
20	6	1	1	0	0	0	0	0	4	0	0	0	0	1	7	
15	2	0	0	8	0	0	1	0	0	0	2	0	0	1	1	
15	6	3	2	0	0	1	0	0	0	0	1	0	0	0	2	
10	3	1	0	1	0	3	0	0	1	0	0	1	0	0	0	
143	38	7	9	13	6	4	7	5	2	1	3	3	0	6	39	
Σύνολο - Total	597	159	136	113	104	70	68	51	45	38	26	26	26	21	192	

ΠΙΝΑΚΑΣ 71. ΓΑΜΟΙ ΚΑΤΟΙΚΩΝ ΚΑΤΑ ΤΥΠΟ ΚΑΙ ΘΡΗΣΚΕΥΜΑ ΓΑΜΠΡΟΥ ΚΑΙ ΝΥΜΦΗΣ, 2014
TABLE 71. MARRIAGES OF RESIDENTS BY TYPE AND RELIGION OF GROOM AND BRIDE, 2014

Θρήσκευμα γαμπρού	Θρήσκευμα νύμφης - Religion of bride											Religion of groom
	Σύνολο Total	Ορθόδοξοι Orthodox	Μωαμεθανοί Moslem	Αρμενο- γρηγοριανοί Armenian	Ρωμαιο- καθολικοί Roman Catholic	Μαρωνίτες Maronite	Προτεστάντες Protestant	Άλλες θρησκείες Other religions	Δε Δηλ. Not Stated			
ΣΥΝΟΛΟ ΓΑΜΩΝ	5.378	4.884	101	6	259	15	23	42	48	TOTAL	Orthodox	
Ορθόδοξοι	4.794	4.538	61	3	140	4	8	20	20	Orthodox	Orthodox	
Μωαμεθανοί	288	225	36	0	22	1	0	1	3	Moslem	Moslem	
Αρμενογρηγοριανοί	4	1	0	3	0	0	0	0	0	Armenian	Armenian	
Ρωμαιοκαθολικοί	127	44	1	0	74	0	3	4	1	Roman-Catholic	Roman-Catholic	
Μαρωνίτες	21	9	0	0	2	10	0	0	0	Maronite	Maronite	
Προτεστάντες	39	17	1	0	11	0	10	0	0	Protestant	Protestant	
'Άλλες θρησκείες	63	34	1	0	8	0	1	16	3	Other religion	Other religion	
Δε δηλώθηκε	42	16	1	0	2	0	1	1	21	Not stated	Not stated	
ΕΚΚΛΗΣΙΑΣΤΙΚΟΙ	3.706	3.583	1	5	96	13	3	1	4	ECCLESIASTICAL	Orthodox	
Ορθόδοξοι	3.589	3.536	1	2	40	4	2	1	3	Orthodox	Orthodox	
Μωαμεθανοί	2	1	0	0	1	0	0	0	0	Moslem	Moslem	
Αρμενογρηγοριανοί	4	1	0	3	0	0	0	0	0	Armenian	Armenian	
Ρωμαιοκαθολικοί	76	23	0	0	52	0	1	0	0	Roman-Catholic	Roman-Catholic	
Μαρωνίτες	16	5	0	0	2	9	0	0	0	Maronite	Maronite	
Προτεστάντες	12	11	0	0	1	0	0	0	0	Protestant	Protestant	
'Άλλες θρησκείες	1	1	0	0	0	0	0	0	0	Other religion	Other religion	
Δε δηλώθηκε	6	5	0	0	0	0	0	0	1	Not stated	Not stated	
ΠΟΛΙΤΙΚΟΙ	1.672	1.301	100	1	163	2	20	41	44	CIVIL	Orthodox	
Ορθόδοξοι	1.205	1.002	60	1	100	0	6	19	17	Orthodox	Orthodox	
Μωαμεθανοί	286	224	36	0	21	1	0	1	3	Moslem	Moslem	
Αρμενογρηγοριανοί	0	0	0	0	0	0	0	0	0	Armenian	Armenian	
Ρωμαιοκαθολικοί	51	21	1	0	22	0	2	4	1	Roman-Catholic	Roman-Catholic	
Μαρωνίτες	5	4	0	0	0	1	0	0	0	Maronite	Maronite	
Προτεστάντες	27	6	1	0	10	0	10	0	0	Protestant	Protestant	
'Άλλες θρησκείες	62	33	1	0	8	0	1	16	3	Other religion	Other religion	
Δε δηλώθηκε	36	11	1	0	2	0	1	1	20	Not stated	Not stated	

ΠΙΝΑΚΑΣ 72. ΓΑΜΟΙ ΚΑΤΟΙΚΩΝ ΚΑΤΑ ΤΥΠΟ ΚΑΙ ΣΕΙΡΑ ΓΑΜΟΥ, 2014
TABLE 72. MARRIAGES OF RESIDENTS BY TYPE AND ORDER OF MARRIAGE, 2014

Γαμπρός	Νύμφη - Bride				Νύμφη - Bride				Groom
	Αρ. - No				%				
	Σύνολο Total	Πρώτος First	Δεύτερος+ Second+	Δε Δηλ. Not stated	Σύνολο Total	Πρώτος First	Δεύτερος+ Second+	Δε Δηλ. Not stated	
ΣΥΝΟΛΟ ΓΑΜΩΝ	5.378	4.682	673	23	100,0	87,1	12,5	0,4	TOTAL MARRIAGES
Εκκλησιαστικοί	3.706	3.459	224	23	68,9	64,3	4,2	0,4	Ecclesiastical
Πολιτικοί	1.672	1.223	449	0	31,1	22,7	8,3	0,0	Civil
1ος ΓΑΜΟΣ	4.613	4.295	317	1	85,8	79,9	5,9	0,0	1st MARRIAGE
Εκκλησιαστικοί	3.418	3.292	125	1	63,6	61,2	2,3	0,0	Ecclesiastical
Πολιτικοί	1.195	1.003	192	0	22,2	18,7	3,6	0,0	Civil
2ος ΚΑΙ ΠΑΝΩ ΓΑΜΟΣ	743	387	356	0	13,8	7,2	6,6	0,0	2nd AND OVER MARRIAGE
Εκκλησιαστικοί	266	167	99	0	4,9	3,1	1,8	0,0	Ecclesiastical
Πολιτικοί	477	220	257	0	8,9	4,1	4,8	0,0	Civil
ΔΕ ΔΗΛΩΘΗΚΕ	22	0	0	22	0,4	0,0	0,0	0,4	NOT STATED
Εκκλησιαστικοί	22	0	0	22	0,4	0,0	0,0	0,4	Ecclesiastical
Πολιτικοί	0	0	0	0	0,0	0,0	0,0	0,0	Civil

ΠΙΝΑΚΑΣ 74. ΓΑΜΟΙ ΚΑΤΟΙΚΩΝ ΚΑΤΑ ΤΥΠΟ ΚΑΙ ΗΛΙΚΙΑ ΓΑΜΠΡΟΥ ΚΑΙ ΝΥΜΦΗΣ (πρώτος γάμος και για τους δύο), 2014
TABLE 74. MARRIAGES OF RESIDENTS BY TYPE AND AGE OF GROOM AND BRIDE (first marriage for both), 2014

Ηλικία γαμπρού	Ηλικία νύμφης - Age of bride										Age of groom	
	Σύνολο Total	15-19	20-24	25-29	30-34	35-39	40-44	45-49	50-54	55-59		60+
ΣΥΝΟΛΟ ΓΑΜΩΝ	4.295	67	635	2.092	1.087	259	81	23	15	6	3	27
18-19	12	5	6	1	0	0	0	0	0	0	0	0
20-24	335	32	201	73	23	6	0	0	0	0	0	0
25-29	1.678	25	340	1.103	176	20	10	3	0	0	0	1
30-34	1.536	5	79	738	619	80	13	2	0	0	0	0
35-39	455	0	8	137	198	92	19	0	1	0	0	0
40-44	149	0	1	30	56	40	19	2	1	0	0	0
45-49	53	0	0	5	13	13	11	8	3	0	0	0
50-54	30	0	0	5	2	4	8	6	4	1	0	0
55-59	9	0	0	0	0	2	1	1	4	1	0	0
60 και πάνω Δε δηλώθηκε	12 26	0 0	0 0	0 0	0 0	2 0	0 0	1 0	2 0	4 0	3 0	0 26
ΕΚΚΛΗΣΙΑΣΤΙΚΟΙ	3.292	13	395	1.709	885	180	51	16	9	6	3	25
18-19	3	0	3	0	0	0	0	0	0	0	0	0
20-24	157	12	104	33	7	1	0	0	0	0	0	0
25-29	1.268	1	226	901	129	7	4	0	0	0	0	0
30-34	1.291	0	58	638	535	53	7	0	0	0	0	0
35-39	358	0	4	111	160	72	11	0	0	0	0	0
40-44	110	0	0	20	43	31	14	1	1	0	0	0
45-49	45	0	0	4	10	10	10	8	3	0	0	0
50-54	19	0	0	2	1	3	5	5	2	1	0	0
55-59	5	0	0	0	0	1	0	1	2	1	0	0
60 και πάνω Δε δηλώθηκε	11 25	0 0	0 0	0 0	0 0	2 0	0 0	1 0	1 0	4 0	3 0	0 25
ΠΟΛΙΤΙΚΟΙ	1.003	54	240	383	202	79	30	7	6	0	0	2
18-19	9	5	3	1	0	0	0	0	0	0	0	0
20-24	178	20	97	40	16	5	0	0	0	0	0	0
25-29	410	24	114	202	47	13	6	3	0	0	0	1
30-34	245	5	21	100	84	27	6	2	0	0	0	0
35-39	97	0	4	26	38	20	8	0	1	0	0	0
40-44	39	0	1	10	13	9	5	1	0	0	0	0
45-49	8	0	0	1	3	3	3	0	0	0	0	0
50-54	11	0	0	3	1	1	3	1	2	0	0	0
55-59	4	0	0	0	0	1	1	0	2	0	0	0
60 και πάνω Δε δηλώθηκε	1 1	0 0	0 0	0 0	0 0	0 0	0 0	0 0	1 0	0 0	0 0	0 1

ΠΙΝΑΚΑΣ 75. ΓΑΜΟΙ ΚΑΤΟΙΚΩΝ ΚΑΤΑ ΤΥΠΟ, ΣΕΙΡΑ ΚΑΙ ΗΛΙΚΙΑ ΓΑΜΠΡΟΥ ΚΑΙ ΝΥΜΦΗΣ, 2014
TABLE 75. MARRIAGES OF RESIDENTS BY TYPE, ORDER AND AGE OF GROOM AND BRIDE, 2014

Ηλικία-Age	Σύνολο - Total						Εκκλησιαστικοί - Ecclesiastical						Πολιτικοί - Civil					
	Γαμπρός Groom			Νύμφη Bride			Γαμπρός Groom			Νύμφη Bride			Γαμπρός Groom			Νύμφη Bride		
	Σύνολο Total	1ος γάμος 1st marriage	Σύνολο Total	1ος γάμος 1st marriage	Σύνολο Total	1ος γάμος 1st marriage	Σύνολο Total	1ος γάμος 1st marriage	Σύνολο Total	1ος γάμος 1st marriage	Σύνολο Total	1ος γάμος 1st marriage	Σύνολο Total	1ος γάμος 1st marriage	Σύνολο Total	1ος γάμος 1st marriage		
15 - 19	12	12	71	71	3	3	13	13	9	9	9	13	13	9	9	58	58	
15	0	0	0	0	0	0	0	0	0	0	0	0	0	0	0	0	0	
16	0	0	4	4	0	0	0	0	0	0	0	0	0	0	0	4	4	
17	1	1	3	3	0	0	2	2	1	1	1	2	2	1	1	1	1	
18	3	3	27	27	1	1	3	3	2	2	2	3	3	2	2	24	24	
19	8	8	37	37	2	2	8	8	6	6	6	8	8	6	6	29	29	
20 - 24	354	354	677	666	158	158	402	401	196	196	196	401	401	196	196	275	265	
20	20	20	49	49	7	7	17	17	13	13	13	17	17	13	13	32	32	
21	34	34	70	70	7	7	35	35	27	27	27	35	35	27	27	35	35	
22	61	61	142	139	28	28	78	78	33	33	33	78	78	33	33	64	61	
23	92	92	178	175	47	47	109	109	45	45	45	109	109	45	45	69	66	
24	147	147	238	233	69	69	163	162	78	78	78	162	162	78	78	75	71	
25 - 29	1.781	1.750	2.247	2.170	1.299	1.290	1.774	1.740	482	482	460	1.740	1.740	482	460	473	430	
25	195	192	334	327	117	116	240	239	78	78	76	239	239	78	76	94	88	
26	299	292	465	458	201	199	372	367	98	98	93	367	367	98	93	93	91	
27	383	379	510	489	280	279	394	385	103	103	100	385	385	103	100	116	104	
28	447	440	479	461	333	331	383	374	114	114	109	374	374	114	109	96	87	
29	457	447	459	435	368	365	385	375	89	89	82	375	375	89	82	74	60	
30 - 34	1.743	1.633	1.362	1.197	1.390	1.335	1.011	943	353	353	298	943	943	353	298	351	254	
35 - 39	657	522	509	338	464	393	295	222	193	193	129	222	222	193	129	214	116	
40 - 44	302	180	232	126	178	123	100	66	124	124	57	66	66	124	57	132	60	
45 - 49	159	71	127	45	88	53	39	21	71	71	18	21	21	71	18	88	24	
50 - 54	125	38	58	23	46	21	18	12	79	79	17	12	12	79	17	40	11	
55+	218	27	67	18	54	17	28	15	164	164	10	15	15	164	10	39	3	
Δε δηλ./Not st.	27	26	28	28	26	25	26	26	1	1	1	26	26	1	1	2	2	
ΣΥΝΟΛΟ/TOTAL	5.378	4.613	5.378	4.682	3.706	3.418	3.706	3.459	1.672	1.672	1.195	3.459	3.459	1.672	1.195	1.672	1.223	

ΠΙΝΑΚΑΣ 76. ΕΚΚΛΗΣΙΑΣΤΙΚΟΙ ΓΑΜΟΙ ΚΑΤΑ ΗΛΙΚΙΑ ΓΑΜΠΡΟΥ ΚΑΙ ΝΥΜΦΗΣ ΚΑΙ ΤΟΠΟ ΤΕΛΕΣΕΩΣ ΤΟΥ ΓΑΜΟΥ
(Αστικές - Αγροτικές περιοχές), 2014

TABLE 76. ECCLESIASTICAL MARRIAGES BY AGE OF GROOM AND BRIDE AND PLACE OF MARRIAGE
(Urban - Rural areas), 2014

Ηλικία γαμπρού Τόπος τελέσεως γάμου	Σύνολο Total	Ηλικία νύμφης - Age of bride										Age of groom Place of marriage	
		15-19	20-24	25-29	30-34	35-39	40-44	45-49	50-54	55-59	60+		Δε δηλ. Not st.
ΣΥΝΟΛΟ ΓΑΜΩΝ	3.706	13	402	1.774	1.011	295	100	39	18	15	13	26	TOTAL MARRIAGES
18-19	3	0	3	0	0	0	0	0	0	0	0	0	18-19
20-24	158	12	104	34	7	1	0	0	0	0	0	0	20-24
25-29	1.299	1	229	919	136	10	4	0	0	0	0	0	25-29
30-34	1.390	0	59	663	578	81	8	1	0	0	0	0	30-34
35-39	464	0	6	121	210	108	19	0	0	0	0	0	35-39
40-44	178	0	1	28	60	31	2	2	1	0	0	0	40-44
45-49	88	0	1	6	15	20	23	18	4	1	0	0	45-49
50-54	46	0	0	3	3	10	11	11	5	2	1	0	50-54
55-59	16	0	0	0	1	3	1	4	5	1	1	0	55-59
60 και πάνω Δε δηλώθηκε	38	0	0	0	1	6	3	3	3	11	11	0	60 and over Not stated
ΑΣΤΙΚΕΣ	2.294	4	206	1.099	669	187	60	24	9	9	7	20	URBAN
18-19	2	0	2	0	0	0	0	0	0	0	0	0	18-19
20-24	70	3	45	18	3	1	0	0	0	0	0	0	20-24
25-29	775	1	119	566	81	5	3	0	0	0	0	0	25-29
30-34	882	0	34	409	382	52	5	0	0	0	0	0	30-34
35-39	319	0	5	83	151	71	9	0	0	0	0	0	35-39
40-44	116	0	0	19	40	35	20	1	1	0	0	0	40-44
45-49	56	0	1	3	11	12	16	10	2	1	0	0	45-49
50-54	27	0	0	1	0	6	5	9	4	2	0	0	50-54
55-59	9	0	0	0	1	2	1	2	1	1	1	0	55-59
60 και πάνω Δε δηλώθηκε	18	0	0	0	0	3	1	2	1	5	6	0	60 and over Not stated
ΑΓΡΟΤΙΚΕΣ	1.409	9	195	674	342	108	40	14	9	6	6	6	RURAL
18-19	1	0	1	0	0	0	0	0	0	0	0	0	18-19
20-24	88	9	59	16	4	0	0	0	0	0	0	0	20-24
25-29	523	0	109	353	55	5	1	0	0	0	0	0	25-29
30-34	508	0	25	254	196	29	3	1	0	0	0	0	30-34
35-39	144	0	1	37	59	37	10	0	0	0	0	0	35-39
40-44	62	0	0	9	20	21	11	1	0	0	0	0	40-44
45-49	31	0	0	3	4	8	7	7	2	0	0	0	45-49
50-54	19	0	0	2	3	4	6	2	1	0	0	0	50-54
55-59	7	0	0	0	0	1	2	2	4	0	0	0	55-59
60 και πάνω Δε δηλώθηκε	20	0	0	0	1	3	2	1	2	6	5	0	60 and over Not stated
ΔΕ ΔΗΛΩΘΗΚΕ	6	0	0	0	0	0	0	0	0	0	0	6	NOT STATED
	3	0	1	1	0	0	0	1	0	0	0	0	

ΠΙΝΑΚΑΣ 77. ΜΕΣΗ ΚΑΙ ΔΙΑΜΕΣΗ ΗΛΙΚΙΑ ΝΥΜΦΗΣ ΚΑΙ ΓΑΜΠΡΟΥ ΓΙΑ ΚΑΤΟΙΚΟΥΣ ΚΑΤΑ ΤΥΠΟ ΚΑΙ ΣΕΙΡΑ ΓΑΜΟΥ, 2014

TABLE 77. MEAN AND MEDIAN AGE OF BRIDE AND GROOM FOR RESIDENTS BY TYPE AND ORDER OF MARRIAGE, 2014

Σειρά γάμου	Εκκλησιαστικοί - Ecclesiastical			Πολιτικοί	Σύνολο γάμων	Order of marriage
	Αστικές Urban	Αγροτικές Rural	Σύνολο Total	Civil	All marriages	
ΝΥΜΦΗ - BRIDE						
ΣΥΝΟΛΟ						TOTAL
Μέση	29,8	29,3	29,6	31,8	30,3	Mean
Διάμεση	29,0	28,0	29,0	30,0	29,0	Median
ΠΡΩΤΟΣ ΓΑΜΟΣ						
Μέση	29,3	28,6	29,0	28,9	29,0	Mean
Διάμεση	29,0	28,0	28,0	28,0	28,0	Median
ΠΑΝΩ ΑΠΟ ΕΝΑ ΓΑΜΟ						
Μέση	37,5	37,9	37,7	39,6	38,9	Mean
Διάμεση	36,0	36,0	36,0	38,0	37,0	Median
ΓΑΜΠΡΟΣ - GROOM						
ΣΥΝΟΛΟ						TOTAL
Μέση	32,2	31,6	32,0	35,3	33,0	Mean
Διάμεση	31,0	30,0	30,0	31,0	31,0	Median
ΠΡΩΤΟΣ ΓΑΜΟΣ						
Μέση	31,4	30,5	31,1	30,1	30,8	Mean
Διάμεση	30,0	30,0	30,0	29,0	30,0	Median
ΠΑΝΩ ΑΠΟ ΕΝΑ ΓΑΜΟ						
Μέση	42,6	44,6	43,4	48,4	46,6	Mean
Διάμεση	40,5	43,0	41,0	47,0	44,0	Median
Μέση ηλικία στον πρώτο γάμο όπως υπολογίστηκε από το Συνολικό Ποσοστό Γαμηλιότητας Mean age at first marriage estimated from the Total Marriage Rate						
Χρόνος	Γαμπρός - Groom			Νύμφη - Bride		Year
2007	30,6			28,1		2007
2008	30,5			27,9		2008
2009	30,6			28,2		2009
2010	31,1			28,8		2010
2011	31,4			28,8		2011
2012	30,9			28,7		2012
2013	31,1			29,0		2013
2014	31,4			29,2		2014

ΠΙΝΑΚΑΣ 78. ΓΑΜΟΙ ΚΑΤΟΙΚΩΝ ΚΑΤΑ ΗΛΙΚΙΑ ΓΑΜΠΡΟΥ ΚΑΙ ΝΥΜΦΗΣ ΚΑΙ ΠΡΟΗΓΟΥΜΕΝΗ ΟΙΚΟΓΕΝΕΙΑΚΗ ΥΠΟΣΤΑΣΗ, 2014
TABLE 78. MARRIAGES OF RESIDENTS BY AGE OF GROOM AND BRIDE AND PREVIOUS MARITAL STATUS, 2014

Ηλικία - Age	Σύνολο Total	Προηγούμενη οικογενειακή υπόσταση Previous marital status			
		Άγαμοι/μες Single	Διαζευγμένοι/νες Divorced	Χήροι/ρες Widowed	Δε δηλώθ. Not stated
ΓΑΜΠΡΟΣ-GROOM					
ΣΥΝΟΛΟ - TOTAL	5.378	4.613	601	47	117
15-19	12	12	0	0	0
20-24	354	354	0	0	0
25-29	1.781	1.750	28	0	3
30-34	1.743	1.633	83	0	27
35-39	657	522	101	2	32
40-44	302	180	102	3	17
45-49	159	71	74	5	9
50-54	125	38	71	2	14
55-59	75	14	52	5	4
60 και πάνω-and over	143	13	90	30	10
Δε δηλώθηκε - Not stated	27	26	0	0	1
ΝΥΜΦΗ-BRIDE					
ΣΥΝΟΛΟ - TOTAL	5.378	4.682	557	42	97
15-19	71	71	0	0	0
20-24	677	666	11	0	0
25-29	2.247	2.170	61	0	16
30-34	1.362	1.197	132	5	28
35-39	509	338	134	10	27
40-44	232	126	92	3	11
45-49	127	45	66	8	8
50-54	58	23	24	7	4
55-59	38	11	20	5	2
60 και πάνω-and over	29	7	17	4	1
Δε δηλώθηκε - Not stated	28	28	0	0	0

**ΠΙΝΑΚΑΣ 79. ΓΑΜΟΙ ΚΑΤΟΙΚΩΝ ΚΑΤΑ ΠΡΟΗΓΟΥΜΕΝΗ ΟΙΚΟΓΕΝΕΙΑΚΗ ΥΠΟΣΤΑΣΗ
ΓΑΜΠΡΟΥ ΚΑΙ ΝΥΜΦΗΣ, 2014**
**TABLE 79. MARRIAGES OF RESIDENTS BY PREVIOUS MARITAL STATUS OF GROOM
AND BRIDE, 2014**

Προηγούμενη οικογενειακή υπόσταση γαμπρού	Σύνολο Total	Προηγούμενη οικογενειακή υπόσταση νύμφης Previous marital status of bride				Προηγούμενη status of groom
		Άγαμες Single	Διαζευγμένες Divorced	Χήρες Widowed	Δε δηλώθ. Not stated	
ΣΥΝΟΛΟ	5.378	4.682	557	42	97	TOTAL
Άγαμοι	4.613	4.295	272	11	35	Single
Διαζευγμένοι	601	313	266	22	0	Divorced
Χήροι	47	21	17	9	0	Widowed
Δε δηλώθηκε	117	53	2	0	62	Not stated
<i>EKKΛΗΣΙΑΣΤΙΚΟΙ</i>	3.706	3.459	148	2	97	<i>ECCLESIASTICAL</i>
Άγαμοι	3.418	3.292	91	0	35	Single
Διαζευγμένοι	164	109	54	1	0	Divorced
Χήροι	7	5	1	1	0	Widowed
Δε δηλώθηκε	117	53	2	0	62	Not stated
<i>ΠΟΛΙΤΙΚΟΙ</i>	1.672	1.223	409	40	0	<i>CIVIL</i>
Άγαμοι	1.195	1.003	181	11	0	Single
Διαζευγμένοι	437	204	212	21	0	Divorced
Χήροι	40	16	16	8	0	Widowed
Δε δηλώθηκε	0	0	0	0	0	Not stated
Μέση ηλικία γαμπρού	32,8	30,8	45,8	63,7	41,8	Mean age of groom
Μέση ηλικία νύμφης	30,0	29,0	38,5	46,7	36,7	Mean age of bride

ΠΙΝΑΚΑΣ 80. ΓΑΜΟΙ ΚΑΤΟΙΚΩΝ ΚΑΤΑ ΗΜΕΡΟΜΗΝΙΑ ΓΑΜΟΥ, 2014
TABLE 80. MARRIAGES OF RESIDENTS BY DATE OF MARRIAGE, 2014

Ημερομηνία Date	Ιανουάριος January	Φεβρουάριος February	Μάρτιος March	Απρίλιος April	Μάιος May	Ιούνιος June	Ιούλιος July	Αύγουστος August	Σεπτέμβριος September	Οκτώβριος October	Νοέμβριος November	Δεκέμβριος December	Δε δηλ./Not st.	Σύνολο Total
1	0	28	4	0	13	52	8	11	7	2	66	8	0	199
2	3	6	0	11	13	7	4	3	1	9	25	2	0	84
3	10	4	0	2	70	11	16	0	2	16	6	3	0	140
4	18	5	11	11	26	1	10	12	18	104	5	6	0	227
5	2	4	7	0	16	12	101	4	12	38	4	4	0	204
6	0	4	5	3	5	16	38	4	141	8	1	1	0	226
7	11	10	8	6	2	86	3	13	42	5	8	0	0	194
8	4	21	1	6	5	45	8	8	4	6	55	6	0	169
9	1	4	2	3	13	2	6	1	6	8	25	2	0	73
10	9	2	3	4	83	3	9	0	6	11	2	6	0	138
11	15	1	3	7	29	7	20	11	5	100	9	4	0	211
12	2	10	10	1	2	9	81	6	20	39	6	19	0	205
13	5	7	5	1	3	24	21	2	109	4	9	2	0	192
14	8	31	11	5	11	118	4	9	5	9	14	1	0	226
15	6	30	2	5	6	38	7	0	8	7	7	6	0	122
16	4	11	1	7	8	3	4	8	6	7	0	6	0	65
17	10	1	5	5	79	6	5	2	3	11	7	7	0	141
18	10	4	3	0	28	2	9	7	12	73	9	10	0	167
19	4	6	5	0	8	4	60	3	10	24	2	6	0	132
20	4	6	5	1	7	13	15	6	107	9	7	1	0	181
21	4	18	18	22	3	100	3	14	40	6	5	0	0	233
22	3	28	2	12	6	31	5	9	8	4	1	8	0	117
23	5	14	1	15	13	4	6	43	2	8	0	12	0	123
24	8	4	2	13	75	10	11	16	3	10	4	1	0	157
25	7	6	2	28	32	7	12	4	11	71	7	0	0	187
26	5	3	8	75	8	8	67	3	19	34	3	23	0	256
27	9	5	11	23	6	8	17	7	105	20	5	51	0	267
28	4	20	14	4	5	97	4	9	40	3	7	30	0	237
29	4	0	1	5	7	33	4	15	11	4	4	9	0	97
30	2	0	0	7	19	6	6	91	16	11	0	10	0	168
31	6	0	10	0	105	0	11	28	0	8	0	6	0	174
Δε δηλ./Not st.	0	0	0	0	0	0	0	0	0	0	0	0	66	66
Σύνολο-Total	183	293	160	282	706	763	575	349	779	669	303	250	66	5.378

**ΜΕΡΟΣ ΙΙΙ. ΕΚΤΙΜΗΣΕΙΣ ΠΛΗΘΥΣΜΟΥ ΚΑΙ ΔΗΜΟΓΡΑΦΙΚΩΝ
ΣΤΟΙΧΕΙΩΝ ΣΤΙΣ ΠΕΡΙΟΧΕΣ ΠΟΥ ΕΛΕΓΧΕΙ ΤΟ ΚΡΑΤΟΣ**

(ε) Διαζύγια

**PART III. POPULATION ESTIMATES AND VITAL STATISTICS
FOR THE GOVERNMENT CONTROLLED AREA**

(e) Divorces

- Σημ.: 1. Από το 1990 λειτουργούν τα οικογενειακά δικαστήρια.
2. Από το 1999 τα διαζύγια των πολιτικών γάμων (μεταξύ ξένων υπηκόων) εκδίδονται από τα οικογενειακά δικαστήρια.

- Note: 1. Since 1990 family courts have been established.
2. As from 1999 divorces of civil marriages (both partners of foreign nationality) are issued by the family courts.

ΠΙΝΑΚΑΣ 81. ΔΙΑΖΥΓΙΑ ΚΑΙ ΠΟΣΟΣΤΑ ΔΙΑΖΕΥΚΤΙΚΟΤΗΤΑΣ, 1974-2014
TABLE 81. DIVORCES AND DIVORCE RATES, 1974-2014

Χρόνος Year	Σύνολο διαζυγίων Total divorces	% μεταβολή από τον προηγούμενο χρόνο % change over previous year	Ποσοστό διαζευκτικότητας Crude divorce rate	Συνολικό ποσοστό διαζευκτικότητας Total divorce rate
1974	140	12,0	0,27	...
1975	121	-13,6	0,24	...
1976	110	-9,1	0,22	...
1977	136	23,6	0,27	...
1978	158	16,2	0,32	...
1979	161	1,9	0,32	...
1980	164	1,9	0,32	41,6
1981	175	6,7	0,34	43,3
1982	216	23,4	0,41	52,1
1983	262	21,3	0,50	65,0
1984	250	-4,6	0,47	54,4
1985	258	3,2	0,48	55,8
1986	276	7,0	0,50	62,5
1987	326	18,1	0,59	69,5
1988	312	-4,3	0,56	68,1
1989	335	7,4	0,59	70,0
1990	348	3,9	0,60	72,8
1991	304	-12,6	0,51	64,4
1992	433	42,4	0,71	96,4
1993	504	16,4	0,81	102,7
1994	555	10,1	0,87	112,6
1995	757	36,4	1,16	149,0
1996	725	-4,2	1,10	143,6
1997	851	17,4	1,27	164,2
1998	852	0,1	1,26	160,1
1999	1.193	40,0	1,74	216,1
2000	1.182	-0,9	1,70	209,8
2001	1.197	1,3	1,71	203,7
2002	1.320	10,3	1,86	207,8
2003	1.472	11,5	2,05	233,1
2004	1.614	9,6	2,22	246,4
2005	1.514	-6,2	2,05	233,3
2006	1.753	15,8	2,34	272,7
2007	1.648	-6,0	2,15	258,4
2008	1.639	-0,5	2,09	257,4
2009	1.738	6,0	2,15	275,4
2010	1.929	11,0	2,33	300,6
2011	1.934	0,3	2,28	307,3
2012	2.036	5,3	2,36	324,7
2013	1.857	-8,8	2,15	295,0
2014	1.884	1,5	2,21	298,0

ΠΙΝΑΚΑΣ 82. ΔΙΑΖΥΓΙΑ ΚΑΤΑ ΧΡΟΝΟ ΤΕΛΕΣΕΩΣ ΤΟΥ ΓΑΜΟΥ ΚΑΙ ΧΡΟΝΟ ΕΚΔΟΣΕΩΣ ΤΟΥ ΔΙΑΖΥΓΙΟΥ, 1985-2014

TABLE 82. DIVORCES BY YEAR OF MARRIAGE AND YEAR OF DIVORCE, 1985-2014

Χρόνος τελέσεως γάμου Year of marriage	Αρ. γάμων No. of marriages	Αριθμός διαζυγίων που εκδόθηκαν το: No. of divorces issued during:														
		1985	1990	1995	2000	2004	2005	2006	2007	2008	2009	2010	2011	2012	2013	2014
Πριν το 1965 Prior to 1965		22	20	37	27	12	17	11	11	8	11	11	6	7	4	4
1965	3.767	1	4	6	4	4	4	4	5	2	2	1	2	0	0	1
1967	4.391	3	2	5	6	4	4	3	6	0	1	2	4	1	5	1
1968	2.850	4	3	4	7	3	2	4	5	6	1	2	0	3	0	2
1969	4.377	9	4	7	8	3	4	5	5	4	6	2	3	4	5	2
1970	4.388	6	7	9	9	10	3	6	5	3	5	4	4	6	0	1
1971	5.040	9	6	11	13	4	12	9	6	5	3	7	4	3	1	1
1972	3.238	9	6	11	6	7	4	7	5	3	4	1	2	3	1	1
1973	4.635	9	5	13	9	15	10	4	9	4	5	4	1	2	3	3
1974	2.769	6	3	10	13	10	7	7	9	4	2	7	9	2	8	2
1975	5.628	12	20	24	19	19	17	15	11	9	8	13	5	11	11	9
1976	3.548	11	9	7	10	8	7	17	2	9	11	6	9	6	2	5
1977	5.008	21	12	16	23	15	10	17	9	14	10	8	9	5	6	5
1978	4.974	25	15	27	14	29	25	10	11	11	8	14	9	3	4	8
1979	6.355	21	18	30	21	30	20	25	23	17	21	14	11	18	6	16
1980	3.908	13	14	17	11	17	12	13	13	6	20	12	9	7	6	9
1981	5.933	33	17	33	32	21	18	24	19	17	17	21	20	11	11	11
1982	5.633	14	22	27	23	39	27	31	29	18	18	18	17	18	15	18
1983	6.180	16	27	33	31	34	32	35	19	27	23	28	19	18	14	12
1984	4.126	9	16	21	25	21	22	23	18	15	19	19	14	19	11	17
1985	5.659	3	25	23	35	25	28	25	22	21	22	25	21	28	29	16
1986	5.175	0	24	40	32	25	34	31	25	20	22	21	27	18	18	11
1987	5.954	0	33	37	42	43	30	36	28	28	31	32	36	30	20	23
1988	3.932	0	18	35	30	21	24	25	24	21	18	15	16	27	16	16
1989	5.597	0	14	50	47	43	30	34	23	31	38	33	24	32	33	17
1990	5.607	0	2	49	49	34	35	45	44	36	30	30	39	35	30	20
1991	6.222	0	0	63	47	49	39	45	49	39	29	49	44	59	44	37
1992	4.916	0	0	41	47	54	27	41	35	38	24	32	33	39	39	23
1993	6.078	0	0	39	68	67	52	53	52	33	39	39	31	45	48	36
1994	6.200	0	0	21	74	53	52	56	52	45	57	38	41	58	42	31
1995	6.669	0	0	2	71	77	56	57	44	51	59	46	44	56	47	44
1996	5.761	0	0	0	76	66	47	43	57	59	38	40	30	49	47	35
1997	7.187	0	0	0	91	98	68	68	63	52	56	56	58	55	39	45
1998	7.738	0	0	0	95	86	72	82	87	68	52	59	49	56	51	48
1999	9.080	0	0	0	55	120	95	89	73	73	60	68	67	58	60	49
2000	9.252	0	0	0	8	85	128	84	78	99	69	87	72	56	53	50
2001	10.574	0	0	0	0	102	75	106	102	81	83	85	73	75	51	62
2002	10.284	0	0	0	0	112	113	124	108	94	90	95	70	70	80	59
2003	10.810	0	0	0	0	115	113	132	106	89	101	110	92	87	76	84
2004	5.349	0	0	0	0	31	110	159	129	115	126	104	93	113	85	94
2005	5.881	0	0	0	0	0	29	132	133	148	118	109	154	103	80	99
2006	5.252	0	0	0	0	0	0	12	81	117	107	99	100	103	84	76
2007	6.332	0	0	0	0	0	0	0	13	78	139	129	112	112	107	106
2008	6.115	0	0	0	0	0	0	0	0	20	117	189	198	165	119	121
2009	6.327	0	0	0	0	0	0	0	0	0	17	117	163	154	124	110
2010	6.081	0	0	0	0	0	0	0	0	0	0	16	76	127	100	106
2011	6.210	0	0	0	0	0	0	0	0	0	0	0	14	70	123	111
2012	5.806	0	0	0	0	0	0	0	0	0	0	0	0	9	83	122
2013	5.493	0	0	0	0	0	0	0	0	0	0	0	0	0	16	78
2014	5.378	0	0	0	0	0	0	0	0	0	0	0	0	0	0	11
ΣΥΝΟΛΟ TOTAL		256	346	748	1.178	1.611	1.514	1.749	1.648	1.638	1.737	1.917	1.934	2.036	1.857	1.868

Σημ.: Στο συνολικό αριθμό διαζυγίων για τα έτη 2010 και 2014 δεν περιλαμβάνονται 9 και 16 διαζύγια αντιστοίχως, για τα οποία η ημερομηνία γάμου δεν είχε δηλωθεί.

Note: The total number of divorces for the years 2010 and 2014 does not include 9 and 16 divorces respectively, for which the date of marriage was not stated.

ΠΙΝΑΚΑΣ 83. ΔΙΑΖΥΓΙΑ ΚΑΤΑ ΕΠΑΡΧΙΑ ΕΚΔΟΣΕΩΣ ΤΟΥ ΔΙΑΖΥΓΙΟΥ, 2010-2014

TABLE 83. DIVORCES BY DISTRICT THE DIVORCE WAS ISSUED, 2010-2014

Επαρχία	2010	2011	2012	2013	2014	District
Λευκωσίας	812	750	740	690	776	Lefkosia
Αμμοχώστου	78	79	67	62	78	Ammochostos
Λάρνακας	364	368	383	337	346	Larnaka
Λεμεσού	475	523	640	591	546	Lemesos
Πάφου	200	214	206	177	138	Pafos
Σύνολο	1.929	1.934	2.036	1.857	1.884	Total

ΠΙΝΑΚΑΣ 84. ΔΙΑΖΥΓΙΑ ΚΑΤΑ ΥΠΗΚΟΟΤΗΤΑ, 1975-2014

TABLE 84. DIVORCES BY NATIONALITY, 1975-2014

Υπηκοότητα	1975	1980	1985	1990	1995	2000	2005	2010	2012	2013	2014	Nationality
ΑΝΤΡΕΣ	121	164	258	348	757	1.182	1.514	1.929	2.036	1.857	1.884	HUSBANDS
Κυπριακή	114	155	221	304	701	1.103	1.282	1.437	1.485	1.379	1.413	Cypriot
Ελληνική	3	6	4	17	8	15	43	65	74	70	46	Greek
Αγγλική	1	1	7	6	12	11	32	40	48	43	46	British
Άλλη	3	2	26	21	36	53	157	387	429	365	379	Other
ΓΥΝΑΙΚΕΣ	126	164	258	348	757	1.182	1.514	1.929	2.036	1.857	1.884	WIVES
Κυπριακή	119	151	217	310	681	914	1.049	1.255	1.369	1.204	1.200	Cypriot
Ελληνική	2	5	4	1	8	18	18	29	33	42	40	Greek
Αγγλική	0	3	16	13	25	31	36	46	36	48	40	British
Άλλη	5	5	21	24	43	219	411	599	598	563	604	Other

ΠΙΝΑΚΑΣ 85. ΔΙΑΖΥΓΙΑ ΚΑΤΑ ΥΠΗΚΟΟΤΗΤΑ ΑΝΤΡΩΝ ΚΑΙ ΓΥΝΑΙΚΩΝ, 2014

TABLE 85. DIVORCES BY NATIONALITY OF HUSBAND AND WIFE, 2014

Υπηκοότητα αντρών Nationality of husband	Υπηκοότητα γυναικών - Nationality of wife										
	Σύνολο Total	Κύπρος Cyprus	Ρουμαν. Romania	Ουκραν. Ukraine	Ρωσσία Russia	Βουλγαρία Bulgaria	Μολδαβία Moldova	Ην.Βασ. Un. King.	Ελλάδα Greece	Φιλπ. Philip..	Άλλη/Δε δηλώθηκε Other/Not stated
Κύπρος Cyprus	1.413	1.074	26	63	56	16	42	10	13	14	99
Συρία Syria	52	21	14	0	0	7	0	0	3	0	7
Ην. Βασίλειο Un. Kingdom	46	12	1	2	1	0	1	22	0	0	7
Ελλάδα Greece	46	19	1	3	1	0	1	0	15	1	5
Πακιστάν Pakistan	39	2	15	0	0	9	0	1	0	0	12
Ρουμανία Romania	29	5	11	0	1	0	3	0	0	1	8
Ινδία India	24	4	7	0	0	7	0	0	0	0	6
Μπανγκλαντές Bangladesh	23	1	5	0	0	10	0	0	0	0	7
Άλλη/Δε δηλώθηκε Other/Not stated	212	62	11	10	13	13	0	7	9	6	81
Σύνολο Total	1.884	1.200	91	78	72	62	47	40	40	22	232

ΠΙΝΑΚΑΣ 86. ΔΙΑΖΥΓΙΑ ΚΑΤΑ ΘΡΗΣΚΕΥΜΑ, 1975-2014
TABLE 86. DIVORCES BY RELIGION, 1975-2014

Θρήσκευμα	1975	1980	1985	1990	1995	2000	2005	2010	2012	2013	2014	Religion
ΑΝΤΡΕΣ	121	164	258	348	757	1.182	1.514	1.929	2.036	1.857	1.884	HUSBANDS
Ορθόδοξοι	116	160	237	323	715	1.137	1.393	1.670	1.705	1.576	1.569	Orthodox
Αρμένιοι	1	0	0	3	0	4	4	2	4	3	3	Armenian
Προτεστάντες	2	1	8	3	8	12	25	21	13	26	17	Protestant
Άλλο	2	3	13	19	34	29	92	236	314	252	295	Other
ΓΥΝΑΙΚΕΣ	121	164	258	348	757	1.182	1.514	1.929	2.036	1.857	1.884	WIVES
Ορθόδοξοι	121	157	235	324	713	1.093	1.407	1.762	1.853	1.663	1.673	Orthodox
Αρμένιοι	0	0	0	0	1	2	4	2	0	3	1	Armenian
Προτεστάντες	0	2	10	7	11	34	23	29	14	31	18	Protestant
Άλλο	0	5	13	17	32	53	80	136	169	160	192	Other

ΠΙΝΑΚΑΣ 87. ΔΙΑΖΥΓΙΑ ΚΑΤΑ ΘΡΗΣΚΕΥΜΑ ΑΝΤΡΩΝ ΚΑΙ ΓΥΝΑΙΚΩΝ, 2014
TABLE 87. DIVORCES BY RELIGION OF HUSBAND AND WIFE, 2014

Θρήσκευμα αντρών	Σύνολο Total	Θρήσκευμα γυναικών - Religion of wife					Religion of husband
		Ορθόδοξοι Orthodox	Μωαμεθανοί Moslem	Καθολικοί Catholic	Προτεστάντες Protestant	Άλλοι Other	
Ορθόδοξοι	1.569	1.484	17	22	6	40	Orthodox
Μωαμεθανοί	158	128	16	7	2	5	Moslem
Καθολικοί	33	12	1	17	1	2	Catholic
Προτεστάντες	17	5	1	1	9	1	Protestant
Άλλοι	107	44	3	0	0	60	Other
ΣΥΝΟΛΟ	1.884	1.673	38	47	18	108	TOTAL

ΠΙΝΑΚΑΣ 88. ΔΙΑΖΥΓΙΑ ΚΑΤΑ ΑΡΙΘΜΟ ΕΞΑΡΤΩΜΕΝΩΝ ΠΑΙΔΙΩΝ, 1974-2014
TABLE 88. DIVORCES BY NUMBER OF DEPENDENT CHILDREN, 1974-2014

Χρόνος Year	Σύνολο διαζυγίων Total divorces	Διαζύγια με: Divorces with:						Δε δηλώ- θηκαν Not stated
		0 παιδιά children	1 παιδί child	2 παιδιά children	3 παιδιά children	4 παιδιά children	5+ παιδιά children	
1974	140	63	41	24	9	3	0	0
1975	121	62	37	16	5	1	0	0
1976	110	56	30	15	6	1	2	0
1977	136	66	41	25	3	0	1	0
1978	158	82	41	24	8	1	2	0
1979	161	82	47	21	7	3	1	0
1980	164	76	49	27	8	4	0	0
1981	175	79	50	29	14	2	1	0
1982	216	97	70	40	9	0	0	0
1983	262	119	83	50	9	1	0	0
1984	250	120	85	40	4	1	0	0
1985	258	108	87	50	12	1	0	0
1986	276	131	77	60	7	1	0	0
1987	326	130	117	67	8	3	1	0
1988	312	129	103	66	12	1	1	0
1989	335	153	105	63	14	0	0	0
1990	348	158	101	71	14	3	1	0
1991	304	142	81	69	11	1	0	0
1992	433	185	138	95	15	0	0	0
1993	504	198	154	131	13	7	1	0
1994	555	219	164	136	32	4	0	0
1995	757	309	227	178	37	6	0	0
1996	725	293	221	150	48	12	1	0
1997	851	345	269	184	38	13	2	0
1998	852	362	249	179	48	9	5	0
1999	1.193	513	334	271	53	21	1	0
2000	1.182	546	319	240	58	15	4	0
2001	1.197	555	335	238	53	13	1	2
2002	1.320	625	371	243	69	9	2	1
2003	1.472	706	391	288	69	15	3	0
2004	1.614	808	428	287	64	16	4	7
2005	1.514	781	394	257	67	12	3	0
2006	1.753	897	472	306	50	20	8	0
2007	1.648	859	406	294	64	20	3	2
2008	1.639	850	459	239	71	17	2	1
2009	1.738	913	465	263	69	20	4	4
2010	1.929	1.080	482	295	54	17	1	0
2011	1.934	1.057	487	312	59	13	6	0
2012	2.036	978	544	397	97	17	3	0
2013	1.857	880	498	365	76	19	1	18
2014	1.884	916	470	358	72	7	1	60

Σημ.: Εξαρτώμενα παιδιά θεωρούνται όσα έχουν ηλικία κάτω των 18 χρόνων.

Note: Dependent children are those aged below 18 years.

ΠΙΝΑΚΑΣ 89. ΕΞΑΡΤΩΜΕΝΑ ΠΑΙΔΙΑ ΚΑΤΑ ΗΛΙΚΙΑ, 1974-2014
TABLE 89. DEPENDENT CHILDREN BY AGE, 1974-2014

Χρόνος Year	Σύνολο παιδιών Total no. of children	Ηλικία (χρόνια) - Age (years)				Δε δηλ. Not st.
		0 - 4	5 - 9	10 - 14	15 - 18	
1974	128	32	50	32	14	0
1975	88	21	30	24	9	4
1976	90	28	33	19	10	0
1977	105	20	41	17	23	4
1978	128	28	42	33	25	0
1979	127	23	64	23	17	0
1980	143	41	56	33	13	0
1981	163	37	73	39	14	0
1982	177	42	70	42	23	0
1983	214	57	78	45	34	0
1984	181	63	76	31	11	0
1985	227	52	92	58	23	2
1986	222	50	83	58	27	4
1987	293	68	126	71	26	2
1988	280	71	104	75	30	0
1989	273	68	100	76	29	0
1990	303	48	129	84	27	15
1991	256	44	90	86	36	0
1992	373	63	149	104	55	2
1993	488	84	193	147	47	17
1994	548	115	204	160	63	6
1995	718	167	248	193	97	13
1996	718	132	252	211	116	7
1997	813	68	230	259	187	69
1998	818	155	309	224	101	29
1999	1.124	242	395	290	168	29
2000	1.053	223	387	286	127	30
2001	1.025	195	363	275	171	21
2002	1.111	230	386	316	154	25
2003	1.249	230	405	350	176	88
2004	1.279	228	480	334	199	38
2005	1.172	255	372	343	179	23
2006	1.356	268	437	395	200	56
2007	1.283	231	479	389	162	22
2008	1.228	289	420	362	151	6
2009	1.298	262	449	392	188	7
2010	1.307	248	447	363	227	22
2011	1.373	274	479	335	188	97
2012	1.713	296	535	485	289	108
2013	1.537	295	452	423	216	151
2014	1.435	242	506	371	179	137

ΠΙΝΑΚΑΣ 90. ΔΙΑΖΥΓΙΑ ΚΑΤΑ ΔΙΑΡΚΕΙΑ ΓΑΜΟΥ, 1975-2014
TABLE 90. DIVORCES BY DURATION OF MARRIAGE, 1975-2014

Διάρκεια γάμου (χρόνια) Duration of marriage (years)	1975	1980	1985	1990	1995	2000	2005	2009	2010 ¹	2011	2012	2013	2014 ¹
Κάτω από 1 Less than 1	3	3	7	6	6	38	93	66	64	48	37	52	41
1	7	11	14	21	35	77	100	142	174	122	104	106	112
2	7	10	14	28	45	90	116	107	149	187	153	131	110
3	13	14	23	25	60	89	90	127	112	158	154	100	113
4	10	15	23	26	47	76	123	120	111	99	144	129	104
5	9	16	18	21	52	66	100	106	103	127	94	104	129
6	9	4	24	22	44	66	76	108	118	121	112	99	114
7	8	9	22	24	37	67	78	84	81	92	94	76	89
8	3	12	15	19	38	36	53	80	113	84	108	88	81
9	6	12	11	14	25	58	53	60	75	76	85	77	95
10 - 14	16	28	43	75	136	189	216	267	287	298	299	311	324
15 - 19	11	15	22	32	106	130	147	167	197	180	256	222	216
20 και πάνω and over	19	15	22	35	126	200	269	304	336	342	396	362	340
ΣΥΝΟΛΟ- TOTAL	121	164	258	348	757	1.182	1.514	1.738	1.920	1.934	2.036	1.857	1.868
Μέση διάρκεια Mean duration	9,6	9,2	9,2	10,0	11,5	10,8	11,0	10,7	10,8	10,6	11,5	11,5	11,5
Διάμεση διάρκεια Median duration	7,0	7,5	7,3	8,1	9,0	7,0	7,7	8,0	8,0	8,0	9,0	9,0	9,0

Σημ.: 1) Στο συνολικό αριθμό διαζυγίων για τα έτη 2010 και 2014 δεν περιλαμβάνονται 9 και 16 διαζύγια αντιστοίχως, για τα οποία η ημερομηνία γάμου δεν είχε δηλωθεί.

Note: 1) The total number of divorces for the years 2010 and 2014 does not include 9 and 16 divorces respectively, for which the date of marriage was not stated.

ΠΙΝΑΚΑΣ 91. ΔΙΑΖΥΓΙΑ ΚΑΤΑ ΑΡΙΘΜΟ ΕΞΑΡΤΩΜΕΝΩΝ ΠΑΙΔΙΩΝ ΚΑΙ ΔΙΑΡΚΕΙΑ ΓΑΜΟΥ, 2014

TABLE 91. DIVORCES BY NUMBER OF DEPENDENT CHILDREN AND DURATION OF MARRIAGE, 2014

Διάρκεια γάμου (χρόνια) Duration of marriage (years)	Διαζύγια Divorces	Διαζύγια με: Divorces with:					Εξαρτώμενα παιδιά Dependent children
		παιδιά 0 children	παιδί 1 child	παιδιά 2 children	παιδιά 3+ children	Δε δηλώθηκε Not Stated	
Κάτω από 1 Less than 1	41	36	4	0	0	1	4
1	112	92	17	1	0	2	19
2	110	86	19	2	0	3	23
3	113	84	20	9	0	0	38
4	104	69	21	10	1	3	44
5	129	77	31	18	3	0	76
6	114	52	42	13	4	3	80
7	89	37	37	13	1	1	66
8	81	21	32	22	3	3	85
9	95	26	34	31	3	1	105
10 - 14	324	85	85	120	27	7	408
15 - 19	216	36	59	83	34	4	335
20 και πάνω and over	340	215	69	36	4	16	152
ΣΥΝΟΛΟ-TOTAL	1.868	916	470	358	80	44	1.435
Μέση διάρκεια Mean duration	11,5	11,1	10,7	12,4	13,4	..	12,0
Διάμεση διάρκεια Median duration	9,0	6,0	9,0	12,0	14,0	..	11,0

Σημ.: Ο συνολικός αριθμός δεν περιλαμβάνει 16 διαζύγια για τα οποία η ημερομηνία γάμου δεν είχε δηλωθεί.
Note: The total number does not include 16 divorces for which the date of marriage was not stated.

**ΠΙΝΑΚΑΣ 92. ΔΙΑΖΥΓΙΑ ΚΑΤΑ ΔΙΑΡΚΕΙΑ ΓΑΜΟΥ ΚΑΙ ΤΟΠΟ ΣΥΝΗΘΟΥΣ ΔΙΑΜΟΝΗΣ
ΑΝΤΡΩΝ (Αστικές-Αγροτικές), 2014**

**TABLE 92. DIVORCES BY DURATION OF MARRIAGE AND PLACE OF USUAL RESIDENCE
OF HUSBAND (Urban-Rural areas), 2014**

Διάρκεια γάμου (χρόνια) Duration of marriage (years)	Σύνολο Total	Τόπος συνήθους διαμονής - Place of usual residence		
		Αστικές Urban	Αγροτικές Rural	Εξωτερικό Abroad
Κάτω από 1 Less than 1	41	35	5	1
1	112	101	10	1
2	110	94	14	2
3	113	91	16	6
4	104	89	11	4
5	129	105	21	3
6	114	93	18	3
7	89	65	23	1
8	81	63	15	3
9	95	76	18	1
10 - 14	324	249	70	5
15 - 19	216	156	54	6
20 και πάνω and over	340	251	84	5
ΣΥΝΟΛΟ-TOTAL	1.868	1.468	359	41
Μέση διάρκεια Mean duration	11,5	10,9	13,8	10,0
Διάμεση διάρκεια Median duration	9,0	8,0	11,0	7,0

Σημ.: Ο συνολικός αριθμός δεν περιλαμβάνει 16 διαζύγια για τα οποία η ημερομηνία γάμου δεν είχε δηλωθεί.
Note: The total number does not include 16 divorces for which the date of marriage was not stated.

**ΠΙΝΑΚΑΣ 93. ΔΙΑΖΥΓΙΑ ΚΑΤΑ ΛΟΓΟ ΔΙΑΖΥΓΙΟΥ, ΥΠΑΙΤΙΟΤΗΤΑ ΚΑΙ ΑΡΙΘΜΟ
ΕΞΑΡΤΩΜΕΝΩΝ ΠΑΙΔΙΩΝ, 2014**

**TABLE 93. DIVORCES BY GROUNDS FOR DIVORCE, PARTY AGAINST WHOM
GRANTED AND NUMBER OF DEPENDENT CHILDREN, 2014**

Λόγοι διαζυγίου	Σύνολο Total	Αριθμός εξαρτωμένων παιδιών Number of dependent children					Grounds for divorce
		0	1	2	3+	Δ/δ-N/s	
ΣΥΝΟΛΟ - TOTAL							
Ισχυρός κλονισμός εγγάμου σχέσεως	1.585	753	400	330	71	31	Irretrievable break-down of the marriage
Ισχυρός κλονισμός εγγάμου σχέσεως λόγω 5ετούς διάστασης	9	6	2	1	0	0	Irretrievable break-down of the marriage due to 5years separation
Ισχυρός κλονισμός εγγάμου σχέσεως λόγω 4ετούς διάστασης	268	153	68	25	9	13	Irretrievable break-down of the marriage due to 4years separation
Άλλος/Δε δηλώθηκε	22	4	0	2	0	16	Other/Not stated
Σύνολο	1.884	916	470	358	80	60	Total
ΥΠΑΙΤΙΟΤΗΤΑ ΑΝΤΡΩΝ - AGAINST HUSBAND							
Ισχυρός κλονισμός εγγάμου σχέσεως	578	258	157	123	26	14	Irretrievable break-down of the marriage
Ισχυρός κλονισμός εγγάμου σχέσεως λόγω 5ετούς διάστασης	0	0	0	0	0	0	Irretrievable break-down of the marriage due to 5years separation
Ισχυρός κλονισμός εγγάμου σχέσεως λόγω 4ετούς διάστασης	3	3	0	0	0	0	Irretrievable break-down of the marriage due to 4years separation
Άλλος/Δε δηλώθηκε	2	2	0	0	0	0	Other/Not stated
Σύνολο	583	263	157	123	26	14	Total
ΥΠΑΙΤΙΟΤΗΤΑ ΓΥΝΑΙΚΩΝ - AGAINST WIFE							
Ισχυρός κλονισμός εγγάμου σχέσεως	347	224	54	47	14	8	Irretrievable break-down of the marriage
Ισχυρός κλονισμός εγγάμου σχέσεως λόγω 5ετούς διάστασης	0	0	0	0	0	0	Irretrievable break-down of the marriage due to 5years separation
Ισχυρός κλονισμός εγγάμου σχέσεως λόγω 4ετούς διάστασης	4	1	3	0	0	0	Irretrievable break-down of the marriage due to 4years separation
Άλλος/Δε δηλώθηκε	3	2	0	1	0	0	Other/Not stated
Σύνολο	354	227	57	48	14	8	Total
ΥΠΑΙΤΙΟΤΗΤΑ ΚΑΙ ΤΩΝ ΔΥΟ/ΔΕΝ ΙΣΧΥΕΙ AGAINST BOTH/NOT APPLICABLE							
Ισχυρός κλονισμός εγγάμου σχέσεως	660	271	189	160	31	9	Irretrievable break-down of the marriage
Ισχυρός κλονισμός εγγάμου σχέσεως λόγω 5ετούς διάστασης	9	6	2	1	0	0	Irretrievable break-down of the marriage due to 5years separation
Ισχυρός κλονισμός εγγάμου σχέσεως λόγω 4ετούς διάστασης	261	149	65	25	9	13	Irretrievable break-down of the marriage due to 4years separation
Άλλος/Δε δηλώθηκε	17	0	0	1	0	16	Other/Not stated
Σύνολο	947	426	256	187	40	38	Total

ΠΙΝΑΚΑΣ 94. ΔΙΑΖΥΓΙΑ ΚΑΤΑ ΛΟΓΟ ΔΙΑΖΥΓΙΟΥ, ΥΠΑΙΤΙΟΤΗΤΑ ΚΑΙ ΤΟΠΟ ΣΥΝΗΘΟΥΣ ΔΙΑΜΟΝΗΣ ΑΝΤΡΩΝ (Αστικές-Αγροτικές περιοχές), 2014

TABLE 94. DIVORCES BY GROUNDS FOR DIVORCE, PARTY AGAINST WHOM GRANTED AND PLACE OF USUAL RESIDENCE OF HUSBAND (Urban-Rural areas), 2014

Λόγοι διαζυγίου	Σύνολο Total	Συνήθης διαμονή αντρών Place of usual residence of husband				Γrounds for divorce
		Αστική Urban	Αγροτική Rural	Εξωτερικό Abroad	Άγνωστος Unknown	
ΣΥΝΟΛΟ - TOTAL						
Ισχυρός κλονισμός εγγάμου σχέσεως	1.585	1.252	299	34	0	Irretrievable breakdown of the marriage
Ισχυρός κλονισμός εγγάμου σχέσεως λόγω 5ετούς διάστασης	9	9	0	0	0	Irretrievable breakdown of the marriage due to 5years separation
Ισχυρός κλονισμός εγγάμου σχέσεως λόγω 4ετούς διάστασης	268	201	60	7	0	Irretrievable breakdown of the marriage due to 4years separation
Άλλος/Δε δηλώθηκε	22	6	0	0	16	Other/Not stated
Σύνολο	1.884	1.468	359	41	16	Total
ΥΠΑΙΤΙΟΤΗΤΑ ΑΝΤΡΩΝ - AGAINST HUSBAND						
Ισχυρός κλονισμός εγγάμου σχέσεως	578	417	133	28	0	Irretrievable breakdown of the marriage
Ισχυρός κλονισμός εγγάμου σχέσεως λόγω 5ετούς διάστασης	0	0	0	0	0	Irretrievable breakdown of the marriage due to 5years separation
Ισχυρός κλονισμός εγγάμου σχέσεως λόγω 4ετούς διάστασης	3	2	1	0	0	Irretrievable breakdown of the marriage due to 4years separation
Άλλος/Δε δηλώθηκε	2	2	0	0	0	Other/Not stated
Σύνολο	583	421	134	28	0	Total
ΥΠΑΙΤΙΟΤΗΤΑ ΓΥΝΑΙΚΩΝ - AGAINST WIFE						
Ισχυρός κλονισμός εγγάμου σχέσεως	347	276	69	2	0	Irretrievable breakdown of the marriage
Ισχυρός κλονισμός εγγάμου σχέσεως λόγω 5ετούς διάστασης	0	0	0	0	0	Irretrievable breakdown of the marriage due to 5years separation
Ισχυρός κλονισμός εγγάμου σχέσεως λόγω 4ετούς διάστασης	4	4	0	0	0	Irretrievable breakdown of the marriage due to 4years separation
Άλλος/Δε δηλώθηκε	3	3	0	0	0	Other/Not stated
Σύνολο	354	283	69	2	0	Total
ΥΠΑΙΤΙΟΤΗΤΑ ΚΑΙ ΤΩΝ ΔΥΟ/ΔΕΝ ΙΣΧΥΕΙ AGAINST BOTH/NOT APPLICABLE						
Ισχυρός κλονισμός εγγάμου σχέσεως	660	559	97	4	0	Irretrievable breakdown of the marriage
Ισχυρός κλονισμός εγγάμου σχέσεως λόγω 5ετούς διάστασης	9	9	0	0	0	Irretrievable breakdown of the marriage due to 5years separation
Ισχυρός κλονισμός εγγάμου σχέσεως λόγω 4ετούς διάστασης	261	195	59	7	0	Irretrievable breakdown of the marriage due to 4years separation
Άλλος/Δε δηλώθηκε	17	1	0	0	16	Other/Not stated
Σύνολο	947	764	156	11	16	Total

ΠΙΝΑΚΑΣ 95. ΔΙΑΖΥΓΙΑ ΚΑΤΑ ΔΙΑΡΚΕΙΑ ΓΑΜΟΥ, ΥΠΑΙΤΙΟΤΗΤΑ ΚΑΙ ΛΟΓΟ ΔΙΑΖΥΓΙΟΥ, 2014
TABLE 95. DIVORCES BY DURATION OF MARRIAGE, PARTY AGAINST WHOM GRANTED AND GROUNDS FOR DIVORCE, 2014

Λόγοι διαζυγίου	Σύνολο Total	Διάρκεια γάμου Duration of marriage					Δε δηλώθηκε	Grounds for divorce
		0-4	5-9	10-14	15-19	20+		
ΣΥΝΟΛΟ - TOTAL								
Ισχυρός κλονισμός εγγάμου σχέσεως	1.585	473	453	275	169	215	0	Irretrievable breakdown of the marriage
Ισχυρός κλονισμός εγγάμου σχέσεως λόγω 5ετούς διάστασης	9	0	2	2	1	4	0	Irretrievable breakdown of the marriage due to 5years separation
Ισχυρός κλονισμός εγγάμου σχέσεως λόγω 4ετούς διάστασης	268	4	53	46	46	119	0	Irretrievable breakdown of the marriage due to 4years separation
Άλλος/Δε δηλώθηκε	22	3	0	1	0	2	16	Other/Not stated
Σύνολο	1.884	480	508	324	216	340	16	Total
ΥΠΑΙΤΙΟΤΗΤΑ ΑΝΤΡΩΝ - AGAINST HUSBAND								
Ισχυρός κλονισμός εγγάμου σχέσεως	578	182	147	100	72	77	0	Irretrievable breakdown of the marriage
Ισχυρός κλονισμός εγγάμου σχέσεως λόγω 5ετούς διάστασης	0	0	0	0	0	0	0	Irretrievable breakdown of the marriage due to 5years separation
Ισχυρός κλονισμός εγγάμου σχέσεως λόγω 4ετούς διάστασης	3	0	1	0	0	2	0	Irretrievable breakdown of the marriage due to 4years separation
Άλλος/Δε δηλώθηκε	2	2	0	0	0	0	0	Other/Not stated
Σύνολο	583	184	148	100	72	79	0	Total
ΥΠΑΙΤΙΟΤΗΤΑ ΓΥΝΑΙΚΩΝ - AGAINST WIFE								
Ισχυρός κλονισμός εγγάμου σχέσεως	347	136	88	48	30	45	0	Irretrievable breakdown of the marriage
Ισχυρός κλονισμός εγγάμου σχέσεως λόγω 5ετούς διάστασης	0	0	0	0	0	0	0	Irretrievable breakdown of the marriage due to 5years separation
Ισχυρός κλονισμός εγγάμου σχέσεως λόγω 4ετούς διάστασης	4	0	2	0	0	2	0	Irretrievable breakdown of the marriage due to 4years separation
Άλλος/Δε δηλώθηκε	3	0	0	1	0	2	0	Other/Not stated
Σύνολο	354	136	90	49	30	49	0	Total
ΥΠΑΙΤΙΟΤΗΤΑ ΚΑΙ ΤΩΝ ΔΥΟ/ΔΕΝ ΙΣΧΥΕΙ AGAINST BOTH/NOT APPLICABLE								
Ισχυρός κλονισμός εγγάμου σχέσεως	660	155	218	127	67	93	0	Irretrievable breakdown of the marriage
Ισχυρός κλονισμός εγγάμου σχέσεως λόγω 5ετούς διάστασης	9	0	2	2	1	4	0	Irretrievable breakdown of the marriage due to 5years separation
Ισχυρός κλονισμός εγγάμου σχέσεως λόγω 4ετούς διάστασης	261	4	50	46	46	115	0	Irretrievable breakdown of the marriage due to 4years separation
Άλλος/Δε δηλώθηκε	17	1	0	0	0	0	16	Other/Not stated
Σύνολο	947	160	270	175	114	212	16	Total

ΠΙΝΑΚΑΣ 96. ΔΙΑΖΥΓΙΑ ΚΑΤΑ ΔΙΑΡΚΕΙΑ ΓΑΜΟΥ, ΤΟΠΟ ΣΥΝΗΘΟΥΣ ΔΙΑΜΟΝΗΣ ΑΝΤΡΩΝ ΚΑΙ ΥΠΑΙΤΙΟΤΗΤΑ, 2014

TABLE 96. DIVORCES BY DURATION OF MARRIAGE, PLACE OF USUAL RESIDENCE OF HUSBAND AND PARTY AGAINST WHOM GRANTED, 2014

Διάρκεια γάμου (χρόνια)	Σύνολο Total	Τόπος συνήθους διαμονής Place of residence			Duration of marriage (years)
		Αστικές Urban	Αγροτικές Rural	Εξωτερικό Abroad	
ΣΥΝΟΛΟ - TOTAL					
0 - 4	480	410	56	14	0 - 4
5 - 9	508	402	95	11	5 - 9
10 - 14	324	249	70	5	10 - 14
15 - 19	216	156	54	6	15 - 19
20 και πάνω	340	251	84	5	20 and over
Σύνολο	1.868	1.468	359	41	Total
ΥΠΑΙΤΙΟΤΗΤΑ ΑΝΤΡΩΝ - AGAINST HUSBAND					
0 - 4	184	147	27	10	0 - 4
5 - 9	148	103	36	9	5 - 9
10 - 14	100	72	24	4	10 - 14
15 - 19	72	49	20	3	15 - 19
20 και πάνω	79	50	27	2	20 and over
Σύνολο	583	421	134	28	Total
ΥΠΑΙΤΙΟΤΗΤΑ ΓΥΝΑΙΚΩΝ - AGAINST WIFE					
0 - 4	136	116	18	2	0 - 4
5 - 9	90	70	20	0	5 - 9
10 - 14	49	34	15	0	10 - 14
15 - 19	30	22	8	0	15 - 19
20 και πάνω	49	41	8	0	20 and over
Σύνολο	354	283	69	2	Total
ΥΠΑΙΤΙΟΤΗΤΑ ΚΑΙ ΤΩΝ ΔΥΟ/ΔΕΝ ΙΣΧΥΕΙ AGAINST BOTH/NOT APPLICABLE					
0 - 4	160	147	11	2	0 - 4
5 - 9	270	229	39	2	5 - 9
10 - 14	175	143	31	1	10 - 14
15 - 19	114	85	26	3	15 - 19
20 και πάνω	212	160	49	3	20 and over
Σύνολο	931	764	156	11	Total

Σημ.: Ο συνολικός αριθμός δεν περιλαμβάνει 16 διαζύγια για τα οποία η ημερομηνία γάμου δεν είχε δηλωθεί.
Note: The total number does not include 16 divorces for which the date of marriage was not stated.

ΠΙΝΑΚΑΣ 97. ΔΙΑΖΥΓΙΑ ΚΑΤΑ ΕΠΑΡΧΙΑ ΣΥΝΗΘΟΥΣ ΔΙΑΜΟΝΗΣ ΑΝΤΡΩΝ ΚΑΙ ΓΥΝΑΙΚΩΝ, 2014
TABLE 97. DIVORCES BY DISTRICT OF USUAL RESIDENCE OF HUSBAND AND WIFE, 2014

Τόπος συνήθους διαμονής ανδρών	Τόπος συνήθους διαμονής γυναικών - Place of usual residence of wife														Place of usual residence of husband
	Σύνολο - Total		Λευκόςια Lefkosta		Αμμόχωστος Ammochostos		Λάρνακα Larnaka		Λεμεσός Limassol		Πάφος Pafos		Place of usual residence of husband		
	Αστ. Urban	Αγρ. Rural	Εξωτ. Abroad	Άγνωστος Unknown	Αστ. Urban	Αγρ. Rural	Αστ. Urban	Αγρ. Rural	Αστ. Urban	Αγρ. Rural	Αστ. Urban	Αγρ. Rural			
ΣΥΝΟΛΟ	1.884	1.494	338	36	16	685	91	78	225	104	465	47	119	18	TOTAL
Αστικές	1.468	1.356	89	23	0	659	24	11	179	27	410	22	108	5	Urban
Αγροτικές	359	103	244	12	0	23	67	65	32	75	37	24	11	13	Rural
Εξωτερικό	41	35	5	1	0	3	0	2	14	2	18	1	0	0	Abroad
Άγνωστος	16	0	0	0	16	0	0	0	0	0	0	0	0	0	Unknown
ΛΕΥΚΟΣΙΑ	801	700	95	6	0	668	88	2	15	3	17	1	0	1	LEFKOSIA
Αστικές	709	678	27	4	0	650	22	2	14	2	14	1	0	0	Urban
Αγροτικές	92	22	68	2	0	18	66	0	1	1	3	0	0	1	Rural
ΑΜΜΟΧΩΣΤΟΣ	77	6	68	3	0	1	0	62	3	6	2	0	0	0	AMMOCHOSTOS
Αγροτικές	77	6	68	3	0	1	0	62	3	6	2	0	0	0	Rural
ΛΑΡΝΑΚΑ	310	202	100	8	0	7	2	8	186	88	8	2	1	0	LARNAKA
Αστικές	201	168	27	6	0	3	1	5	158	20	6	1	1	0	Urban
Αγροτικές	109	34	73	2	0	4	1	3	28	68	2	1	0	0	Rural
ΛΕΜΕΣΟΣ	503	433	52	18	0	6	1	3	7	5	416	42	4	1	LEMESOS
Αστικές	445	403	29	13	0	6	1	3	7	5	387	19	3	1	Urban
Αγροτικές	58	30	23	5	0	0	0	0	0	0	29	23	1	0	Rural
ΠΑΦΟΣ	136	118	18	0	0	0	0	1	0	0	4	1	114	16	PAFOS
Αστικές	113	107	6	0	0	0	0	1	0	0	3	1	104	4	Urban
Αγροτικές	23	11	12	0	0	0	0	0	0	0	1	0	10	12	Rural

**ΜΕΡΟΣ ΙΙΙ. ΕΚΤΙΜΗΣΕΙΣ ΠΛΗΘΥΣΜΟΥ ΚΑΙ ΔΗΜΟΓΡΑΦΙΚΩΝ
ΣΤΟΙΧΕΙΩΝ ΣΤΙΣ ΠΕΡΙΟΧΕΣ ΠΟΥ ΕΛΕΓΧΕΙ ΤΟ ΚΡΑΤΟΣ**

(στ) Μετανάστευση

**PART III. POPULATION ESTIMATES AND VITAL STATISTICS
FOR THE GOVERNMENT CONTROLLED AREA**

(f) Migration

ΠΙΝΑΚΑΣ 98. ΜΕΤΑΝΑΣΤΕΥΤΙΚΗ ΚΙΝΗΣΗ, 1981-2014
TABLE 98. MIGRATION MOVEMENTS, 1981-2014

Χρόνος Year	Μετανάστες προς την Κύπρο ⁽¹⁾ Long term Immigrants ⁽¹⁾			Μετανάστες από την Κύπρο ⁽²⁾ Emigrants ⁽²⁾	Καθαρή Μετανάστευση ⁽³⁾ Net Migration ⁽³⁾
	Σύνολο Total	Άντρες Males	Γυναίκες Females		
1981	246	129	117	...	196
1982	390	181	209	...	-31
1983	597	297	300	79	518
1984	251	117	134	96	155
1985	329	168	161	91	238
1986	354	176	178	179	175
1987	454	232	222	182	272
1988	383	187	196	126	257
1989	4.526
1990	8.707
1991	10.559
1992	9.999
1993	8.000
1994	7.000
1995	6.000
1996	5.300
1997	4.800
1998	8.801*	4.255	4.491	...	4.200
1999	8.524*	3.978	4.482	...	4.200
2000	12.764	6.298	6.466	...	3.960
2001	17.485	9.563	7.922	...	4.650
2002	6.940	3.249	3.691	1.474	5.466
2003	7.981	3.802	4.179	1.696	6.285
2004	9.003	4.188	4.815	1.913	7.090
2005	10.320	4.878	5.442	2.192	8.128
2006	13.077	6.306	6.771	2.778	10.299
2007	19.328	9.221	10.107	4.106	15.222
2008	21.060	9.462	11.598	4.474	16.586
2009	22.581	9.555	13.026	4.797	17.784
2010	20.206	8.712	11.494	4.293	15.913
2011	23.037	10.330	12.707	4.895	18.142
2012	17.476	5.795	11.681	18.105	-629
2013	13.149	6.474	6.675	25.227	-12.078
2014	9.154	2.732	6.422	24.154	-15.000

Σημ.: 1. Για την περίοδο 1981-1988 τα στοιχεία βασίζονται στις δηλώσεις των ταξιδιωτών στα δελτία αφίξεων.
 2. Για την περίοδο 1983-1988 τα στοιχεία βασίζονται στις δηλώσεις των ταξιδιωτών στα δελτία αναχωρήσεων.
 3. Στα χρόνια που δεν υπάρχουν στοιχεία για μετανάστευση η καθαρή μετανάστευση βασίζεται σε εκτιμήσεις.
 *. Περιλαμβάνονται όσοι δεν δηλώθηκαν κατά φύλο.

Note: 1. For the period 1981-1988 figures are based on the declaration of travellers on the arrival cards.
 2. For the period 1983-1988 figures are based on the declaration of travellers on the departure cards.
 3. For the years that there are no data on immigrants and emigrants, net migration is estimated.
 *. Includes those whose sex was not stated.

ΠΙΝΑΚΑΣ 99. ΜΕΤΑΝΑΣΤΕΣ ΠΡΟΣ ΤΗΝ ΚΥΠΡΟ ΚΑΤΑ ΜΗΝΑ ΚΑΙ ΦΥΛΟ, 2010-2014
TABLE 99. LONG TERM IMMIGRANTS BY MONTH AND SEX, 2010-2014

Μήνας	2010		2011		2012		2013		2014		Month					
	Σύνολο		Σύνολο		Σύνολο		Σύνολο		Σύνολο							
	Αντρες	Γυναίκες	Αντρες	Γυναίκες	Αντρες	Γυναίκες	Αντρες	Γυναίκες	Αντρες	Γυναίκες						
	Total	Males	Females	Total	Males	Females	Total	Males	Females	Total	Males	Females				
Σύνολο	20.206	8.712	11.494	23.037	10.330	12.707	17.476	5.795	11.681	13.149	6.474	6.675	9.154	2.732	6.422	Total
Ιανουάριος	1.116	523	593	1.236	571	665	1.603	720	883	1.697	887	810	670	192	478	January
Φεβρουάριος	1.369	630	739	1.342	652	690	860	362	498	3.087	1.937	1.150	614	231	383	February
Μάρτιος	1.319	518	801	1.552	687	865	1.143	343	800	1.286	323	963	623	198	425	March
Ιαν. - Μάρτιος	3.804	1.671	2.133	4.130	1.910	2.220	3.606	1.425	2.181	6.070	3.147	2.923	1.907	621	1.286	Jan - March
Απρίλιος	1.285	519	766	1.532	643	889	1.562	517	1.045	753	305	448	434	73	361	April
Μάιος	1.567	669	898	1.712	767	945	1.123	339	784	690	397	293	1.089	377	712	May
Ιούνιος	1.763	771	992	2.102	1.025	1.077	1.176	361	815	780	418	362	406	140	266	June
Απρ. - Ιούνιος	4.615	1.959	2.656	5.346	2.435	2.911	3.861	1.217	2.644	2.223	1.120	1.103	1.929	590	1.339	April - June
Ιούλιος	1.839	810	1.029	2.057	950	1.107	1.984	673	1.311	864	478	386	739	181	558	July
Αύγουστος	2.361	1.086	1.275	2.744	1.258	1.486	1.788	403	1.385	840	477	363	813	282	531	August
Σεπτέμβριος	2.946	1.266	1.680	3.765	1.753	2.012	2.713	1.108	1.605	1.289	444	845	1.320	356	964	September
Ιούλιος - Σεπτ.	7.146	3.162	3.984	8.566	3.961	4.605	6.485	2.184	4.301	2.993	1.399	1.594	2.872	819	2.053	July - September
Οκτώβριος	1.755	746	1.009	1.999	875	1.124	1.397	211	1.186	990	477	513	859	306	553	October
Νοέμβριος	1.517	656	861	1.557	622	935	1.012	406	606	494	173	321	711	204	507	November
Δεκέμβριος	1.369	518	851	1.439	527	912	1.115	352	763	379	158	221	876	192	684	December
Οκτ. - Δεκέμβριος	4.641	1.920	2.721	4.995	2.024	2.971	3.524	969	2.555	1.863	808	1.055	2.446	702	1.744	Oct - December

Σημ.: Τα στοιχεία για την περίοδο 2001-2010 έχουν αναθεωρηθεί με βάση την Απογραφή Πληθυσμού 2011
 Note: The data for the period 2001-2010 have been revised according to the Census of Population 2011.

ΠΙΝΑΚΑΣ 102. ΜΕΤΑΝΑΣΤΕΣ ΠΡΟΣ ΤΗΝ ΚΥΠΡΟ ΚΑΤΑ ΗΛΙΚΙΑ, ΧΩΡΑ ΠΡΟΗΓΟΥΜΕΝΗΣ ΔΙΑΜΟΝΗΣ ΚΑΙ ΦΥΛΟ, 2014
 TABLE 102. LONG TERM IMMIGRANTS BY AGE, COUNTRY OF PREVIOUS RESIDENCE AND SEX, 2014

Ηλικία	ΧΩΡΑ ΠΡΟΗΓΟΥΜΕΝΗΣ ΔΙΑΜΟΝΗΣ - COUNTRY OF PREVIOUS RESIDENCE												
	E.E. - EU						Eκτός E.E. - Non EU						Age
	Σύνολο - Total		Αντρες Males		Γυναίκες Females		Σύνολο Total		Αντρες Males		Γυναίκες Females		
Σύνολο	9.154	2.732	6.422	4.616	1.862	2.754	4.538	870	3.668	Total			
0-4	183	91	92	169	77	92	14	14	0	0-4			
5-9	74	63	11	48	37	11	26	26	0	5-9			
10-14	316	134	182	160	40	120	156	94	62	10-14			
15-19	923	280	643	770	200	570	153	80	73	15-19			
20-24	1.258	407	851	717	318	399	541	89	452	20-24			
25-29	1.633	444	1.189	904	258	646	729	186	543	25-29			
30-34	1.517	374	1.143	644	279	365	873	95	778	30-34			
35-39	1.257	311	946	454	245	209	803	66	737	35-39			
40-44	890	224	666	140	130	10	750	94	656	40-44			
45-49	382	95	287	139	65	74	243	30	213	45-49			
50-54	193	68	125	60	17	43	133	51	82	50-54			
55-59	175	98	77	157	80	77	18	18	0	55-59			
60-64	65	42	23	42	33	9	23	9	14	60-64			
65-69	124	19	105	110	19	91	14	0	14	65-69			
70-74	128	61	67	75	43	32	53	18	35	70-74			
75-79	34	19	15	25	19	6	9	0	9	75-79			
80+	2	2	0	2	2	0	0	0	0	80+			

ΠΙΝΑΚΑΣ 103 . ΜΕΤΑΝΑΣΤΕΣ ΑΠΟ ΤΗΝ ΚΥΠΡΟ ΚΑΤΑ ΥΠΗΚΟΟΤΗΤΑ, 2011-2014
TABLE 103. EMIGRANTS BY CITIZENSHIP, 2011-2014

Υπηκοότητα	2011	2012	2013	2014	Citizenship
Σύνολο	4.895	18.105	25.227	24.154	Total
Κυπριακή	242	1.050	3.579	2.106	Cypriot
Ε.Ε.	643	5.078	8.745	7.101	EU
Εκτός Ε.Ε.	3.615	11.977	12.903	14.947	Non-EU
Δε δηλώθηκε	395	0	0	0	Not stated

ΠΙΝΑΚΑΣ 104. ΜΕΤΑΝΑΣΤΕΣ ΑΠΟ ΚΥΠΡΟ ΚΑΤΑ ΜΗΝΑ ΚΑΙ ΦΥΛΟ, 2011-2014
TABLE 104. EMIGRANTS BY MONTH AND SEX, 2011-2014

Μήνας	2011			2012			2013			2014			Month
	Σύνολο	Άντρες	Γυναίκες	Σύνολο	Άντρες	Γυναίκες	Σύνολο	Άντρες	Γυναίκες	Σύνολο	Άντρες	Γυναίκες	
	Total	Males	Females	Total	Males	Females	Total	Males	Females	Total	Males	Females	
Σύνολο	4.895	2.158	2.737	18.105	6.073	12.032	25.227	11.910	13.317	24.154	10.573	13.581	Total
Ιανουάριος	262	118	144	1.570	705	865	2.661	1.338	1.323	2.234	1.203	1.031	January
Φεβρουάριος	285	135	150	657	263	394	4.052	2.412	1.640	1.711	999	712	February
Μάρτιος	330	143	187	1.106	327	779	2.204	730	1.474	1.921	1.165	756	March
Ιαν. - Μάρτ.	877	396	481	3.333	1.295	2.038	8.917	4.480	4.437	5.866	3.367	2.499	Jan.-Mar.
Απρίλιος	325	133	192	1.504	492	1.012	1.701	708	993	1.190	539	651	April
Μάιος	364	160	204	1.169	360	809	1.689	850	839	1.405	583	822	May
Ιούνιος	447	215	232	1.239	392	847	1.761	901	860	1.679	667	1.012	June
Απρ. - Μάιο	1.136	508	628	3.912	1.244	2.668	5.151	2.459	2.692	4.274	1.789	2.485	Apr.-June
Ιούλιος	437	198	239	2.019	695	1.324	1.947	984	963	1.547	490	1.057	July
Αύγουστος	583	264	319	1.934	470	1.464	1.918	976	942	2.248	968	1.280	August
Σεπτέμβριος	800	369	431	2.954	1.220	1.734	2.432	981	1.451	2.528	977	1.551	September
Ιουλ. - Σεπτ.	1.820	831	989	6.907	2.385	4.522	6.297	2.941	3.356	6.323	2.435	3.888	July-Sept.
Οκτώβριος	425	183	242	1.614	306	1.308	2.089	963	1.126	2.860	1.222	1.638	October
Νοέμβριος	331	130	201	1.203	483	720	1.491	575	916	3.239	1.146	2.093	November
Δεκέμβριος	306	110	196	1.136	360	776	1.282	492	790	1.592	614	978	December
Οκτ - Δεκ.	1.062	423	639	3.953	1.149	2.804	4.862	2.030	2.832	7.691	2.982	4.709	Oct - Dec.

ΠΙΝΑΚΑΣ 105. ΜΕΤΑΝΑΣΤΕΣ ΑΠΟ ΤΗΝ ΚΥΠΡΟ ΚΑΤΑ ΧΩΡΑ ΕΠΟΜΕΝΗΣ ΔΙΑΜΟΝΗΣ, 2011-2014

TABLE 105. EMIGRANTS BY COUNTRY OF NEXT RESIDENCE, 2011-2014

Χώρα	2011	2012	2013	2014	Country
Σύνολο	4.895	18.105	25.227	24.154	Total
Ε.Ε.	755	5.443	10.472	8.020	EU
Εκτός Ε.Ε.	3.741	12.662	14.382	16.019	Non-EU
Δε δηλώθηκε	399	0	373	115	Not stated

ΜΕΡΟΣ IV. ΔΙΕΘΝΕΙΣ ΣΤΑΤΙΣΤΙΚΕΣ

PART IV. INTERNATIONAL STATISTICS

ΠΙΝΑΚΑΣ Ι. ΔΗΜΟΓΡΑΦΙΚΑ ΜΕΓΕΘΗ ΓΗΡΑΝΣΗΣ ΣΤΟΝ ΚΟΣΜΟ, 1975-2050
TABLE I. AGEING DEMOGRAPHIC INDICATORS FOR THE WORLD, 1975-2050

	1975	2000	2025	2050	
Κόσμος					World
Ποσοστό 65+					Percentage 65+
Άντρες	4,8	5,9	9,2	14,0	Males
Γυναίκες	6,6	7,9	11,6	17,3	Females
% ομάδες ηλικιών					% age group
0-14	36,7	30,0	24,3	21,0	0-14
15-59	54,7	60,0	60,7	58,0	15-59
60+	8,6	10,0	15,0	21,1	60+
Μέση ηλικία (χρόνια)	22,0	26,5	32,0	36,2	Median age (years)
Ποσοστά εξαρτήσεως					Dependency ratio
Σύνολο ((0-14+65+)/(15-64))	73,7	58,4	53,2	57,7	Total ((0-14+65+)/(15-64))
Νεαρών (0-14)/(15-64)	63,8	47,5	37,3	33,1	Youth (0-14)/(15-64)
Ηλικιωμένων (65+)/(15-64)	9,9	10,9	15,9	24,7	Old age (65+)/(15-64)
Ποσοστό αύξησης %	2,6	2,3	3,1	1,6	Growth rate %
Συνολικό ποσ. γονιμότητας	3,9	2,7	2,3	2,1	Total fertility rate
Προσδ. διάρκ. ζωής γέννηση					Life expectancy at birth
Άντρες	58,0	63,9	70,1	73,7	Males
Γυναίκες	61,5	68,1	74,7	78,5	Females
Αφρική					Africa
Ποσοστό 65+					Percentage 65+
Άντρες	2,8	2,9	3,7	6,4	Males
Γυναίκες	3,4	3,6	4,6	7,4	Females
% ομάδες ηλικιών					% age group
0-14	44,9	42,6	36,9	28,0	0-14
15-59	50,1	52,3	56,9	61,8	15-59
60+	5,0	5,1	6,3	10,2	60+
Μέση ηλικία (χρόνια)	17,4	18,4	21,3	27,4	Median age (years)
Ποσοστά εξαρτήσεως					Dependency ratio
Σύνολο ((0-14+65+)/(15-64))	92,5	84,7	69,5	53,5	Total ((0-14+65+)/(15-64))
Νεαρών (0-14)/(15-64)	86,5	78,7	62,5	42,9	Youth (0-14)/(15-64)
Ηλικιωμένων (65+)/(15-64)	6,0	6,0	7,0	10,6	Old age (65+)/(15-64)
Ποσοστό αύξησης %	2,7	2,9	3,4	4,0	Growth rate %
Συνολικό ποσ. γονιμότητας	6,6	5,0	3,3	2,4	Total fertility rate
Προσδ. διάρκ. ζωής γέννηση					Life expectancy at birth
Άντρες	46,9	50,5	60,8	67,9	Males
Γυναίκες	49,8	52,1	63,1	71,2	Females
Ασία					Asia
Ποσοστό 65+					Percentage 65+
Άντρες	3,8	5,3	9,0	15,0	Males
Γυναίκες	4,7	6,5	11,0	18,4	Females
% ομάδες ηλικιών					% age group
0-14	39,6	30,2	22,9	19,5	0-14
15-59	53,7	61,0	62,4	57,9	15-59
60+	6,6	8,8	14,7	22,6	60+
Μέση ηλικία (χρόνια)	20,3	26,2	33,1	38,3	Median age (years)
Ποσοστά εξαρτήσεως					Dependency ratio
Σύνολο ((0-14+65+)/(15-64))	78,0	56,5	49,0	56,8	Total ((0-14+65+)/(15-64))
Νεαρών (0-14)/(15-64)	70,5	47,3	34,1	30,6	Youth (0-14)/(15-64)
Ηλικιωμένων (65+)/(15-64)	7,5	9,2	14,9	26,1	Old age (65+)/(15-64)
Ποσοστό αύξησης %	3,0	2,9	3,5	1,6	Growth rate %
Συνολικό ποσ. γονιμότητας	4,2	2,5	2,1	2,1	Total fertility rate
Προσδ. διάρκ. ζωής γέννηση					Life expectancy at birth
Άντρες	57,6	65,8	71,8	74,9	Males
Γυναίκες	59,2	69,2	76,2	79,5	Females

(συνέχ. - cont'd)

ΠΙΝΑΚΑΣ Ι (συνέχ.). ΔΗΜΟΓΡΑΦΙΚΑ ΜΕΓΕΘΗ ΓΗΡΑΝΣΗΣ ΣΤΟΝ ΚΟΣΜΟ, 1975-2050
TABLE I (cont'd). AGEING DEMOGRAPHIC INDICATORS FOR THE WORLD, 1975-2050

	1975	2000	2025	2050	
Ευρώπη					Europe
Ποσοστό 65+					Percentage 65+
Αντρες	8,9	11,6	18,2	25,4	Males
Γυναίκες	13,7	17,6	24,6	32,7	Females
% ομάδες ηλικιών					% age group
0-14	23,7	17,5	13,6	13,9	0-14
15-59	59,9	62,3	57,6	49,4	15-59
60+	16,4	20,3	28,8	36,6	60+
Μέση ηλικία (χρόνια)	32,1	37,7	45,4	49,5	Median age (years)
Ποσοστά εξαρτήσεως					Dependency ratio
Σύνολο ((0-14+65+)/(15-64))	54,3	47,4	54,1	75,9	Total ((0-14+65+)/(15-64))
Νεαρών (0-14)/(15-64)	36,6	25,8	20,9	24,5	Youth (0-14)/(15-64)
Ηλικιωμένων (65+)/(15-64)	17,6	21,7	33,2	51,4	Old age (65+)/(15-64)
Ποσοστό αύξησης %	2,0	1,4	1,5	0,2	Growth rate %
Συνολικό ποσ. γονιμότητας	2,0	1,3	1,6	1,8	Total fertility rate
Προσδ. διάρκ. ζωής γέννηση					Life expectancy at birth
Αντρες	67,5	69,6	75,1	77,7	Males
Γυναίκες	75,2	77,9	81,6	83,8	Females
Λατινική Αμερική & Καραϊβική					Latin America & Caribbean
Ποσοστό 65+					Percentage 65+
Αντρες	4,0	4,8	8,4	14,9	Males
Γυναίκες	4,7	6,0	10,8	18,9	Females
% ομάδες ηλικιών					% age group
0-14	41,3	31,5	23,7	20,0	0-14
15-59	52,2	60,5	62,3	57,5	15-59
60+	6,5	8,0	14,0	22,5	60+
Μέση ηλικία (χρόνια)	19,1	24,4	32,1	37,8	Median age (years)
Ποσοστά εξαρτήσεως					Dependency ratio
Σύνολο ((0-14+65+)/(15-64))	83,8	58,6	49,8	58,6	Total ((0-14+65+)/(15-64))
Νεαρών (0-14)/(15-64)	75,8	50,0	35,5	31,8	Youth (0-14)/(15-64)
Ηλικιωμένων (65+)/(15-64)	7,9	8,6	14,4	26,9	Old age (65+)/(15-64)
Ποσοστό αύξησης %	2,9	3,0	3,7	2,1	Growth rate %
Συνολικό ποσ. γονιμότητας	4,5	2,5	2,1	2,1	Total fertility rate
Προσδ. διάρκ. ζωής γέννηση					Life expectancy at birth
Αντρες	60,5	67,2	71,9	74,7	Males
Γυναίκες	65,7	73,6	78,2	80,9	Females
Βόρειος Αμερική					North America
Ποσοστό 65+					Percentage 65+
Αντρες	8,5	10,4	16,7	19,0	Males
Γυναίκες	12,0	14,2	20,6	23,7	Females
% ομάδες ηλικιών					% age group
0-14	25,3	21,5	18,3	18,3	0-14
15-59	60,2	62,3	56,6	54,5	15-59
60+	14,6	16,2	25,1	27,2	60+
Μέση ηλικία (χρόνια)	28,7	35,6	39,7	41,0	Median age (years)
Ποσοστά εξαρτήσεως					Dependency ratio
Σύνολο ((0-14+65+)/(15-64))	55,1	51,0	58,6	65,9	Total ((0-14+65+)/(15-64))
Νεαρών (0-14)/(15-64)	39,2	32,4	29,0	30,4	Youth (0-14)/(15-64)
Ηλικιωμένων (65+)/(15-64)	15,9	18,6	29,6	35,5	Old age (65+)/(15-64)
Ποσοστό αύξησης %	2,3	1,0	2,5	0,6	Growth rate %
Συνολικό ποσ. γονιμότητας	1,8	1,9	2,0	2,1	Total fertility rate
Προσδ. διάρκ. ζωής γέννηση					Life expectancy at birth
Αντρες	69,6	74,7	78,4	80,0	Males
Γυναίκες	77,3	80,5	83,7	85,3	Females

(συνέχ. - cont'd)

ΠΙΝΑΚΑΣ Ι (συνέχ.). ΔΗΜΟΓΡΑΦΙΚΑ ΜΕΓΕΘΗ ΓΗΡΑΝΣΗΣ ΣΤΟΝ ΚΟΣΜΟ, 1975-2050
TABLE I (cont'd). AGEING DEMOGRAPHIC INDICATORS FOR THE WORLD, 1975-2050

	1975	2000	2025	2050	
Ωκεανία					Oceania
Ποσοστό 65+					Percentage 65+
Αντρες	6,2	8,7	12,9	16,0	Males
Γυναίκες	8,6	11,1	15,9	20,0	Females
% ομάδες ηλικιών					% age group
0-14	31,1	25,4	22,0	19,4	0-14
15-59	57,9	61,2	58,3	57,3	15-59
60+	11,0	13,4	19,7	23,3	60+
Μέση ηλικία (χρόνια)	25,5	30,9	35,0	38,1	Median age (years)
Ποσοστά εξαρτήσεως					Dependency ratio
Σύνολο ((0-14+65+)/(15-64))	62,6	54,5	57,2	59,7	Total ((0-14+65+)/(15-64))
Νεαρών (0-14)/(15-64)	50,6	39,2	34,5	30,9	Youth (0-14)/(15-64)
Ηλικιωμένων (65+)/(15-64)	12,0	15,2	22,7	28,8	Old age (65+)/(15-64)
Ποσοστό αύξησης %	2,9	1,8	2,5	1,1	Growth rate %
Συνολικό ποσ. γονιμότητας	2,8	2,4	2,2	2,1	Total fertility rate
Προσδ. διάρκ. ζωής γέννηση					Life expectancy at birth
Αντρες	64,9	72,0	76,0	78,1	Males
Γυναίκες	70,7	76,9	80,8	83,1	Females

Πηγή - Source: World Population Ageing, 1950-2050, United Nations

Σημ.: 1. Το ποσοστό αύξησης, το συνολικό ποσοστό γονιμότητας και η προσδοκώμενη διάρκεια ζωής αναφέρονται σε πενταετίες, δηλ, 1975-1980, 2000-2005, 2025-2030 και 2045-2050.

Notes: 1. Growth rate, total fertility rate and life expectancy at birth refer to the periods 1975-1980, 2000-2005, 2025-2030 και 2045-2050.

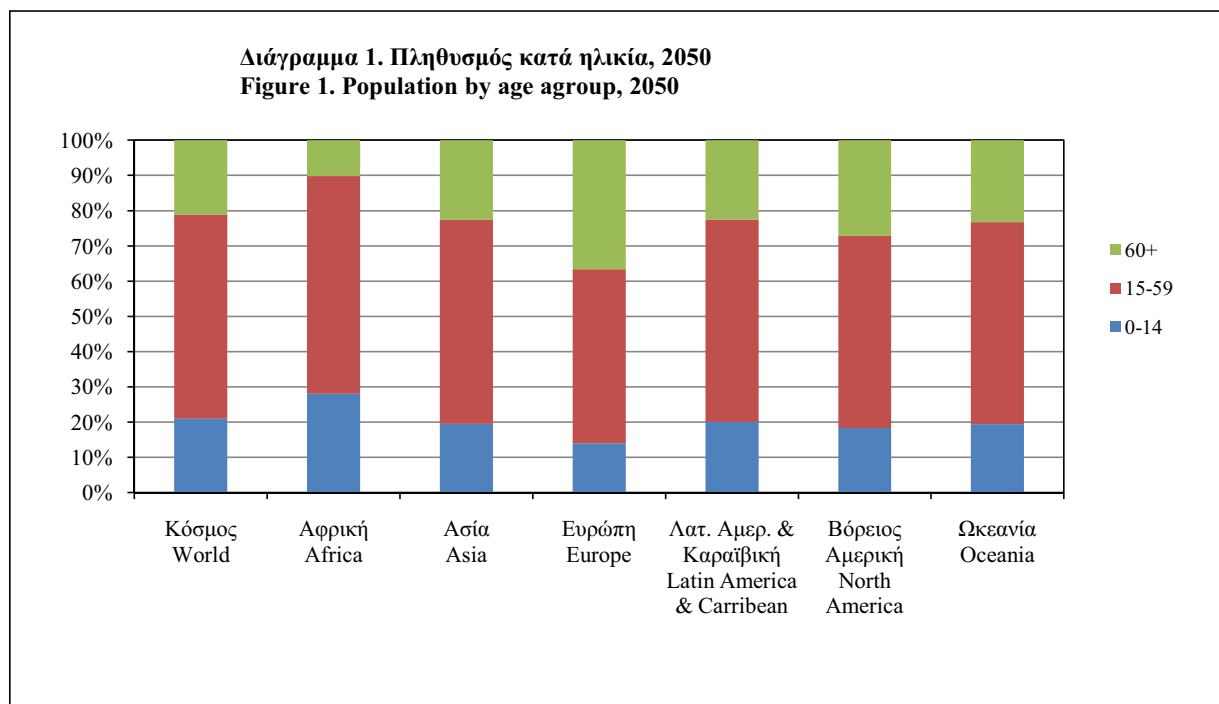

ΠΙΝΑΚΑΣ ΙΙ. ΠΛΗΘΥΣΜΟΣ 1960-2012 ΚΑΙ ΠΡΟΒΟΛΕΣ ΠΛΗΘΥΣΜΟΥ 2050
TABLE II. POPULATION 1960-2012 AND POPULATION PROJECTIONS 2050

Πληθυσμός (εκατομμύρια) - Population (million)											
	1960	1970	1980	1985	1990	1995	2000	2005	2010	2012	
Κόσμος	3.038	3.696	4.453	4.863	5.306	5.726	6.123	6.507	6.896	7.052	World
Ευρώπη	604	656	693	707	720	727	727	731	738	740	Europe
Αφρική	287	368	483	555	635	721	811	911	1.022	1.070	Africa
Ασία	1.708	2.135	2.638	2.907	3.199	3.470	3.719	3.945	4.164	4.250	Asia
Λατινική Αμερική - Καραϊβική	220	286	362	402	443	483	521	557	590	603	Latin America - Caribbean
Βόρειος Αμερική	204	231	254	267	281	296	313	329	345	351	Northern America
Ωκεανία	16	20	23	25	27	29	31	34	37	38	Oceania
% στο σύνολο - % to total											
Κόσμος	100,0	100,0	100,0	100,0	100,0	100,0	100,0	100,0	100,0	100,0	World
Ευρώπη	19,9	17,7	15,6	14,5	13,6	12,7	11,9	11,2	10,7	10,5	Europe
Αφρική	9,4	10,0	10,8	11,4	12,0	12,6	13,2	14,0	14,8	15,2	Africa
Ασία	56,2	57,8	59,2	59,8	60,3	60,6	60,7	60,6	60,4	60,3	Asia
Λατινική Αμερική - Καραϊβική	7,2	7,7	8,1	8,3	8,3	8,4	8,5	8,6	8,6	8,6	Latin America - Caribbean
Βόρειος Αμερική	6,7	6,3	5,7	5,5	5,3	5,2	5,1	5,1	5,0	5,0	Northern America
Ωκεανία	0,5	0,5	0,5	0,5	0,5	0,5	0,5	0,5	0,5	0,5	Oceania
Προβολές Πληθυσμού (εκατομμύρια) - Population Projections (million)											
	2005	2010	2015	2020	2025	2030	2035	2040	2045	2050	
Κόσμος	6.515	6.907	7.295	7.667	8.011	8.318	8.587	8.824	9.026	9.191	World
Ευρώπη	731	730	727	722	715	707	698	687	676	664	Europe
Αφρική	922	1.032	1.149	1.271	1.394	1.518	1.643	1.765	1.884	1.998	Africa
Ασία	3.938	4.166	4.389	4.596	4.779	4.931	5.052	5.148	5.220	5.266	Asia
Λατινική Αμερική - Καραϊβική	558	594	628	660	688	713	733	750	762	769	Latin America - Caribbean
Βόρειος Αμερική	332	349	364	379	393	405	417	427	436	445	Northern America
Ωκεανία	33	35	37	39	41	43	45	46	48	49	Oceania
ΕΕ 27	491	493	495	496	496	495	492	487	481	472	EU 27
% στο σύνολο - % to total											
Κόσμος	100,0	100,0	100,0	100,0	100,0	100,0	100,0	100,0	100,0	100,0	World
Ευρώπη	11,2	10,6	10,0	9,4	8,9	8,5	8,1	7,8	7,5	7,2	Europe
Αφρική	14,2	14,9	15,8	16,6	17,4	18,2	19,1	20,0	20,9	21,7	Africa
Ασία	60,4	60,3	60,2	59,9	59,7	59,3	58,8	58,3	57,8	57,3	Asia
Λατινική Αμερική - Καραϊβική	8,6	8,6	8,6	8,6	8,6	8,6	8,5	8,5	8,4	8,4	Latin America - Caribbean
Βόρειος Αμερική	5,1	5,1	5,0	4,9	4,9	4,9	4,9	4,8	4,8	4,8	Northern America
Ωκεανία	0,5	0,5	0,5	0,5	0,5	0,5	0,5	0,5	0,5	0,5	Oceania
ΕΕ 27	7,5	7,1	6,8	6,5	6,2	6,0	5,7	5,5	5,3	5,1	EU 27

Πηγή - Source : 1. EUROSTAT Yearbook, 2011, 2012

2. "Key figures on Europe, 2013 Digest of the online Eurostat Yearbook", Eurostat

ΠΙΝΑΚΑΣ ΙΙΙ. ΜΕΤΑΒΟΛΕΣ ΠΛΗΘΥΣΜΟΥ ΣΤΗΝ ΕΥΡΩΠΑΪΚΗ ΕΝΩΣΗ ΤΩΝ 28, 1965-2014
TABLE III. POPULATION CHANGE IN EU28, 1965-2014

Χρόνος Year	Πληθυσμός την 1 Ιανουαρίου Population on 1 January	Γεννήσεις Live Births	Θάνατοι Deaths	Φυσική Αύξηση Natural Increase	Καθαρή Μετανάστευση Net Migration	Αύξηση Increase	Γεννήσεις Live Births	Θάνατοι Deaths	Φυσική Αύξηση Natural Increase	Καθαρή Μετανάστευση Net Migration	Αύξηση Increase
1965	424.721	7.638	4.379	3.259	-41	3.218	17,9	10,3	7,6	-0,1	7,5
1970	439.873	7.206	4.642	2.564	-707	1.857	16,3	10,5	5,8	-1,6	4,2
1975	451.835	6.659	4.826	1.833	367	2.200	14,7	10,7	4,0	0,8	4,9
1980	461.647	6.474	4.912	1.562	575	2.137	14,0	10,6	3,4	1,2	4,6
1985	468.334	6.015	5.006	1.009	150	1.159	12,8	10,7	2,2	0,3	2,5
1990	475.161	5.894	4.966	927	741	1.669	12,4	10,4	1,9	1,6	3,5
1995	481.600	5.181	5.001	180	572	752	10,7	10,4	0,4	1,2	1,6
2000	486.830	5.167	4.875	291	1.065	1.356	10,6	10,0	0,6	2,2	2,8
2001	488.052	5.063	4.833	230	681	911	10,4	9,9	0,5	1,4	1,9
2002	488.963	5.034	4.891	143	1.586	1.729	10,3	10,0	0,3	3,2	3,5
2003	490.692	5.080	4.985	96	1.769	1.864	10,3	10,1	0,2	3,6	3,8
2004	492.556	5.157	4.774	383	1.659	2.043	10,4	9,7	0,8	3,4	4,1
2005	494.598	5.177	4.871	306	1.533	1.838	10,4	9,8	0,6	3,1	3,7
2006	496.437	5.264	4.797	468	1.397	1.864	10,6	9,6	0,9	2,8	3,7
2007	498.301	5.323	4.846	477	1.535	2.012	10,7	9,7	1,0	3,1	4,0
2008	500.297	5.469	4.892	578	1.216	1.793	10,9	9,8	1,2	2,4	3,6
2009	502.090	5.413	4.902	511	714	1.225	10,8	9,8	1,0	1,4	2,4
2010	503.171	5.411	4.906	505	770	1.274	10,7	9,7	1,0	1,5	2,5
2011	504.494	5.266	4.871	395	712	1.107	10,4	9,6	0,8	1,4	2,2
2012	504.060	5.231	5.010	221	846	1.067	10,4	9,9	0,4	1,7	2,1
2013	505.127	5.075	4.994	82	1.682	1.763	10,0	9,8	0,2	3,3	3,5
2014	506.881	5.108	4.947	161	929	1.090	10,1	9,7	0,3	1,8	2,1

Πηγή - Source: EUROSTAT database (<http://ec.europa.eu/eurostat/data/database>).

ΠΙΝΑΚΑΣ ΙV. ΠΛΗΘΥΣΜΟΣ, ΠΟΣΟΣΤΑ ΑΥΞΗΣΕΩΣ ΚΑΙ ΠΥΚΝΟΤΗΤΑ (επιλεγμένες χώρες)
TABLE IV. POPULATION, RATES OF INCREASE AND DENSITY (selected countries)

Χώρα Country	Χρόνος Year (1)	Ετήσιο ποσοστό αύξησης Annual rate of increase % (2)	Πληθυσμός Population (000's)				Ηλικίες πληθυσμού Age structure of population %		Ποσοστό - Ratio (%)		Έκταση Surface Km ²	Ποκνότητα ανά τετραγωνικό χιλιόμετρο Density per square kilometre
			0-14	15-64	65+	Ηλικιωμένων προς παιδιά Aged/child (65+)/(0-14)	(65+)/(15-64)	Εξάρτησος Dependency (0-14)+(65+)/(15-64)				
ΚΥΠΡΟΣ	2014	-1,3	847,0	16,4	69,0	14,6	89,0	21,2	44,9	9.251	101	
ΕΥΡΩΠΗ												
Χώρες Ε.Ε. (28)	2014	0,2	506.848	15,6	65,9	22,3	142,8	33,8	57,5	4.422.773	116	
Αυστρία	2014	0,9	8.507	14,3	67,4	21,4	149,6	31,8	53,1	83.853	103	
Βέλγιο	2014	0,5	11.204	17,0	65,2	21,3	125,4	32,7	58,8	30.519	371	
Γαλλία	2014	0,5	65.836	18,6	63,4	21,4	115,1	33,7	62,9	551.500	117	
Γερμανία	2014	0,5	80.767	13,1	66,0	25,7	195,4	38,9	58,7	357.021	231	
Δανία	2014	0,8	5.627	17,2	64,5	21,4	124,6	33,2	59,9	43.098	133	
Ελλάδα	2014	-1,1	10.927	14,6	64,9	25,0	170,8	38,6	61,1	131.957	85	
Ην. Βασίλειο	2014	0,6	64.308	17,6	64,9	20,8	118,1	32,1	59,3	242.910	266	
Ιρλανδία	2014	0,4	4.606	22,0	65,4	14,9	67,9	22,8	56,5	70.273	68	
Ισπανία	2014	-0,2	46.512	15,2	66,7	21,7	142,8	32,6	55,3	504.782	93	
Ιταλία	2014	0,0	60.783	13,9	64,7	25,8	185,4	39,8	61,3	301.268	203	
Λουξεμβούργο	2014	2,4	550	16,8	69,1	16,8	99,7	24,3	48,7	2.586	215	
Ολλανδία	2014	0,4	16.829	16,9	65,7	20,5	120,9	31,2	56,9	41.528	500	
Πορτογαλία	2014	-0,5	10.427	14,6	65,6	24,0	164,7	36,7	58,9	92.389	114	
Σουηδία	2014	1,1	9.645	17,1	63,5	22,8	133,3	35,8	62,9	449.964	24	
Φιλιππίνες	2014	0,4	5.451	16,4	64,2	22,9	139,5	35,7	61,2	338.127	18	
Εσθονία	2014	-0,2	1.316	15,8	65,8	22,3	141,4	34,0	58,0	45.227	31	
Λετονία	2014	-0,8	2.001	14,7	66,2	23,2	157,8	35,0	57,3	64.589	32	
Λιθουανία	2014	-0,8	2.943	14,6	66,9	22,5	154,1	33,6	55,5	65.300	47	
Μάλτα	2014	0,9	425	14,4	67,7	21,2	147,4	31,3	52,6	316	1.305	
Ουγγαρία	2014	-0,3	9.877	14,4	68,0	20,9	144,6	30,7	51,9	93.030	109	
Πολωνία	2014	0,0	38.018	15,0	70,1	17,9	119,0	25,5	47,0	312.677	126	
Σλοβακία	2014	0,1	5.416	15,3	71,1	16,0	104,6	22,5	44,1	49.035	113	
Σλοβενία	2014	0,1	2.061	14,6	67,9	21,1	144,1	31,0	52,5	20.273	103	
Τσεχία	2014	0,3	10.512	15,0	67,6	20,3	135,0	29,9	52,1	78.866	137	
Ρουμανία	2014	-0,4	19.947	15,5	68,0	20,3	130,6	29,8	52,6	237.500	85	
Βουλγαρία	2014	-0,6	7.246	13,7	66,7	23,5	171,2	35,3	55,9	111.002	66	
Κροατία	2014	-0,5	4.247	14,8	66,8	22,6	152,7	33,8	56,0	56.594	76	
Άλλες Ευρωπ. Χώρες												
Ανδόρα	2013	-2,4	76	15,5	71,9	14,8	95,3	20,6	42,1	453	162	
Γεωργία	2013	-0,2	4.491	16,9	69,4	13,7	81,1	19,7	44,1	69.700	59	
Ελβετία	2014	1,2	8.140	14,9	67,5	20,9	140,1	30,9	53,0	41.284	208	

(συνέχ. - cont'd)

ΠΙΝΑΚΑΣ ΙV (συνέχ.). ΠΛΗΘΥΣΜΟΣ, ΠΟΣΟΣΤΑ ΑΥΞΗΣΕΩΣ ΚΑΙ ΠΥΚΝΟΤΗΤΑ (επιλεγμένες χώρες)
TABLE IV (cont'd). POPULATION, RATES OF INCREASE AND DENSITY (selected countries)

Χώρα	Χρόνος Year (1)	Ετήσιο ποσοστό αυξήσεως Annual rate of increase %	Πληθυσμός			Ηλικίες πληθυσμού			Ποσοστό - Ratio (%)			Έκταση Surface Km ²	Πυκνότητα ανά τετραγωνικό χιλιόμετρο Density per square kilometre	Country
			Population			Age structure of population			Dependency					
			(000's)	0-14	15-64	65+	%	Ηλικιωμένων προς παιδιά Aged/child (65+)/(0-14)	(65+)/(15-64)	(0-14)+(65+) (15-64)				
Ισλανδία	2014	1,1	326	20,5	66,3	17,2	83,9	25,9	56,8	103.000	3	Iceland		
Λευκορωσία	2014	0,1	9.468	15,7	70,4	15,5	98,6	22,0	44,4	207.600	47	Belarus		
Λίχτενσταϊν	2014	0,6	37	15,2	69,2	18,2	119,4	26,2	48,2	160	233	Liechtenstein		
Μολδαβία	2014	-0,1	3.558	16,0	74,0	12,1	75,9	16,4	38,0	33.844	124	Moldova		
Νορβηγία	2014	1,1	5.108	18,2	65,9	18,5	101,8	28,2	55,8	323.758	14	Norway		
Ουκρανία	2013	-0,3	45.246	14,6	70,2	15,2	104,1	21,7	42,5	603.700	78	Ukraine		
Ρωσία	2011	0,1	143.056	15,2	72,0	12,8	84,2	17,8	38,9	17.075.400	9	Russia		
Σαν Μαρτίνο	2012	0,6	33	15,2	58,7	20,9	137,5	35,6	61,4	61	520	San Marino		
Τουρκία	2014	1,3	76.668	24,6	67,7	9,1	37,0	13,4	49,7	769.604	101	Turkey		
ΑΦΡΙΚΗ												AFRICA		
Αίγυπτος	2015	2,2	91.508	33,2	61,6	5,2	15,7	8,5	62,3	1.001.449	92	Egypt		
Αλγερία	2015	1,9	39.667	28,5	65,5	5,9	20,8	9,1	52,6	2.381.741	17	Algerie		
Τυνησία	2015	1,1	11.254	23,4	69,1	7,6	32,5	11,0	44,8	163.610	72	Tunisia		
Μαρόκκο	2015	1,4	34.378	27,2	66,6	6,2	22,7	9,3	50,1	446.550	77	Morocco		
ΑΜΕΡΙΚΗ												AMERICA		
Βραζιλία	2015	0,9	207.848	23,0	69,1	7,8	34,1	11,3	44,7	8.514.877	25	Brazil		
Ην. Πολιτείες	2015	0,8	321.774	19,0	66,3	14,8	78,0	22,3	50,9	9.629.091	35	USA		
Καναδάς	2015	1,0	35.940	16,0	67,9	16,1	101,0	23,8	47,3	9.970.610	4	Canada		
Μεξικό	2015	1,4	127.017	27,6	65,9	6,5	23,4	9,8	51,7	1.958.201	65	Mexico		
ΑΣΙΑ												ASIA		
Ιαπωνία	2015	-0,1	126.573	12,9	60,8	26,3	204,9	43,3	64,5	377.873	347	Japan		
Ιορδανία	2015	3,0	7.595	35,5	60,7	3,8	10,7	6,2	64,8	89.342	86	Jordan		
Ισραήλ	2015	1,7	8.064	27,8	60,9	11,2	40,4	18,4	64,1	22.145	373	Israel		
Κίνα	2015	0,5	1.376.049	17,2	73,2	9,6	55,4	13,0	36,6	9.596.961	147	China		
Λιβανός	2015	6,0	5.851	24,0	67,9	8,1	33,9	12,0	47,3	10.400	572	Lebanon		
Συρία	2015	-2,3	18.502	37,1	58,8	4,1	10,9	6,9	70,0	185.180	101	Syria		
ΩΚΕΑΝΙΑ												OCEANIA		
Αυστραλία	2015	1,6	23.969	18,7	66,3	15,0	80,5	22,7	50,9	7.692.024	3	Australia		
Νέα Ζηλανδία	2015	0,7	4.529	20,2	64,9	14,9	73,5	22,9	54,0	270.467	17	New Zealand		

Σημ.-Note: 1. Ο πιο πρόσφατος χρόνος - latest available year.

2. Για τις χώρες της Αφρικής, Αμερικής, Ασίας και Ωκεανίας παρουσιάζονται τα μέσα έτησια ποσοστά αυξήσεως για την περίοδο 2010-2015 - For the countries of Africa, America, Asia and Oceania the average annual rate of population change (percentage) for the period 2010-2015 is presented.

Πηγές/Sources: 1. World Population Prospects, 2015

2. EUROSTAT database (<http://ec.europa.eu/eurostat/data/database>)

ΠΙΝΑΚΑΣ V. ΔΗΜΟΓΡΑΦΙΚΑ ΜΕΓΕΘΗ (επιλεγμένες χώρες)
TABLE V. DEMOGRAPHIC INDICATORS (selected countries)

Χώρα	Χρόνος Year (1)	Ποσοστά ανά 1000 κατοίκους - Rates per 1000 population					Συνολικό ποσοστό γονιμότητας Total fertility rate	Ποσοστό βρεφικής θνησιμότητας Infant mortality rate	Προσδοκώμενη διάρκεια ζωής Expectation of life at birth		Country	
		Γαμήλιο- τητα Marriage	Διάζευξη κόπησης Divorce	Γεννησι- κόπησης Birth	Θνησιμό- τητας Death	Φυσική αύξηση Natural increase			Περίοδος Period	Άντρες Males		Γυναίκες Females
ΚΥΠΡΟΣ	2014	6,3	2,21	10,9	6,2	4,7	1,31	1,4	2014	80,7	84,5	CYPRUS
ΕΥΡΩΠΗ												EUROPE
Χώρες Ε.Ε. (28)	2011	4,2	2,0	10,4	9,6	0,8	1,58	3,9	2013	77,8	83,3	E.U. Countries (28)
Αυστρία	2012	4,6	2,0	9,4	9,0	-0,1	1,44	3,2	2013	78,6	83,8	Austria
Βέλγιο	2012	3,6	2,5	11,5	8,4	1,7	1,79	3,8	2013	78,1	83,2	Belgium
Γαλλία	2011	3,6	2,0	12,7	9,4	4,3	2,01	3,5	2013	79,0	85,6	France
Γερμανία	2013	4,6	2,1	8,3	10,8	-2,6	1,39	3,3	2013	78,6	83,2	Germany
Δανία	2013	4,9	3,4	10,0	9,3	-0,6	1,67	3,5	2013	78,3	82,4	Denmark
Ελλάδα	2012	4,5	1,3	9,1	10,6	-1,5	1,35	2,9	2013	78,7	84,0	Greece
Ην. Βασίλειο	2011	4,3	2,1	12,8	8,7	4,0	1,91	4,2	2013	79,2	82,9	Un. Kingdom
Ιρλανδία	2012	4,5	0,6	15,7	6,3	9,5	2,01	3,5	2013	79,0	83,1	Ireland
Ισπανία	2013	3,3	2,0	9,1	8,3	0,8	1,27	2,7	2013	80,2	86,1	Spain
Ιταλία	2012	3,5	0,9	9,0	10,3	-1,3	1,43	3,5	2013	80,3	85,2	Italy
Λουξεμβούργο	2013	3,2	2,1	11,3	7,0	4,2	1,55	3,9	2013	79,8	83,9	Luxembourg
Ολλανδία	2013	3,8	2,0	10,2	8,4	1,8	1,68	3,8	2013	79,5	83,2	Netherlands
Πορτογαλία	2013	3,1	2,1	7,9	10,2	-2,3	1,21	2,9	2013	77,6	84,0	Portugal
Σουηδία	2013	5,4	2,8	11,8	9,4	2,4	1,89	3,8	2013	80,2	83,8	Sweden
Φιλανδία	2013	4,6	2,5	10,7	9,5	1,2	1,75	1,8	2013	78,0	84,1	Finland
Εσθονία	2013	4,3	2,5	10,3	11,6	-1,3	1,52	2,1	2013	72,8	81,7	Estonia
Λετονία	2013	5,7	3,5	10,2	14,3	-4,0	1,52	4,4	2013	69,3	78,9	Latvia
Λιθουανία	2013	6,9	3,4	10,1	14,0	-3,9	1,59	3,7	2013	68,5	79,6	Lithuania
Μάλτα	2013	6,1	0,8	9,5	7,6	1,9	1,38	6,7	2013	79,6	84,0	Malta
Ουγγαρία	2013	3,7	2,0	9,0	12,8	-3,8	1,35	5,0	2013	72,2	79,1	Hungary
Πολωνία	2013	4,7	1,7	9,7	10,2	-0,5	1,29	4,6	2013	73,0	81,2	Poland
Σλοβακία	2013	4,7	2,0	10,1	9,6	0,5	1,34	5,5	2013	72,9	80,1	Slovak Rep.
Σλοβενία	2013	3,0	1,1	10,2	9,4	0,9	1,55	2,9	2013	77,2	83,6	Slovenia
Τσεχία	2013	4,1	2,7	10,2	10,4	-0,2	1,46	2,5	2013	75,2	81,3	Czech Republic
Βουλγαρία	2013	3,0	1,5	9,2	14,4	-5,2	1,48	7,3	2013	71,3	78,6	Bulgaria
Ρουμανία	2013	5,4	1,4	9,1	12,4	-3,2	1,41	9,2	2013	71,6	78,7	Romania
Κροατία	2013	4,5	1,4	9,4	11,8	-2,5	1,46	4,1	2013	74,5	81,0	Croatia
Άλλες Ευρωπ. Χώρες												Other European
Ανδόρα	2010	3,4	..	9,8	2,8	7,0	1,22	0,0	Andorra
Γεωργία	2011	6,9	1,3	12,9	11,1	1,8	1,81	12,1	2011	70,1	78,6	Georgia
Ελβετία	2013	4,9	2,1	10,2	8,0	2,2	1,52	3,9	2013	80,7	85,0	Switzerland

(συνέχ. - cont'd)

ΠΙΝΑΚΑΣ V (συνεχ.). ΔΗΜΟΓΡΑΦΙΚΑ ΜΕΓΕΘΗ (επιλεγμένες χώρες)
TABLE V (cont'd). DEMOGRAPHIC INDICATORS (selected countries)

Χώρα Country	Χρόνος Year (1)	Ποσοστά ανά 1000 κατοίκους - Rates per 1000 population					Συνολικό ποσοστό γονιμότητας Total fertility rate	Ποσοστό βρεφικής θνησιμότητας Infant mortality rate	Προσδοκώμενη διάρκεια ζωής Expectation of life at birth		Country	
		Γάμλιό- τητα Marriage	Διαζευ- κτής Divorce	Γεννη- κότηας Birth	Θνησιμό- τητας Death	Φυσική αύξηση Natural increase			Περίοδος Period	Άνδρες Males		Γυναίκες Females
Ισλανδία	2011	4,6	1,6	14,1	6,3	7,9	2,02	0,9	2013	80,5	83,7	Iceland
Λευκορωσία	2012	8,1	4,1	12,2	13,4	-1,1	1,62	3,3	2012	66,6	77,8	Belarus
Λίχτενσταϊν	2012	5,0	2,4	9,7	6,1	3,6	1,51	8,4	2013	80,7	83,9	Liechtenstein
Μολδαβία	2012	6,8	3,0	11,1	11,1	0,0	1,28	10,2	2012	67,0	74,9	Moldova
Νορβηγία	2013	4,7	2,0	11,6	8,1	3,5	1,78	2,4	2013	79,8	83,8	Norway
Ουκρανία	2012	6,1	1,1	11,5	14,6	-3,1	1,53	8,4	2012	66,1	76,1	Ukraine
Ρωσία	2010	8,5	4,5	12,6	14,2	-1,7	1,57	7,5	2009	62,8	74,7	Russia
Σαν Μαρίνο	2011	6,3	2,5	10,0	6,8	3,2	1,26	2,9	2001	77,8	84,2	San Marino
Τουρκία	2013	7,9	1,6	16,8	4,9	12,0	2,08	10,8	2013	75,4	81,1	Turkey
ΑΦΡΙΚΗ												AFRICA
Αίγυπτος	2009	9,9	1,8	28,8	6,2	22,6	3,0	11,6	2011	68,6	71,4	Egypt
Αλγερία	2007	9,6	...	24,1	4,4	18,6	2,4	26,2	2010	75,6	77,0	Algeria
Τυνησία	2008	7,8	1,1	17,7	5,9	11,0	2,1	17,9	2011	72,9	76,9	Tunisia
Μαρόκκο	2007	19,5	5,8	13,7	2,3	...	2007	71,2	73,7	Morocco
ΑΜΕΡΙΚΗ												AMERICA
Βραζιλία	2008	4,8	0,9	14,3	5,6	8,7	1,9	12,8	2009	69,7	77,3	Brazil
Ην. Πολιτείες	2010	6,8	2,8	12,9	8,0	5,0	1,9	6,1	2008	75,6	80,6	USA
Καναδάς	2008	4,4	2,1	11,3	7,2	4,2	1,7	5,1	2008	78,5	83,2	Canada
Μεξικό	2007	5,5	0,8	19,5	5,2	14,3	2,1	12,6	2008	72,8	77,5	Mexico
ΑΣΙΑ												ASIA
Ιαπωνία	2011	5,2	1,8	8,2	9,8	-1,6	1,4	2,3	2011	79,4	85,9	Japan
Ιορδανία	2008	10,4	2,2	31,0	7,0	21,8	3,8	19,0	2011	71,6	74,4	Jordan
Ισραήλ	2010	6,3	1,7	21,8	5,2	16,6	3,0	3,7	2011	79,9	83,6	Israel
Κίνα	2009	9,1	1,9	11,8	5,9	5,9	1,0	1,7	2010	66,8	70,5	China
Λιβανός	2007	9,5	1,6	21,5	5,6	15,9	1,9	16,1	2000/05	71,9	75,1	Lebanon
Συρία	2007	11,8	1,0	27,6	3,1	24,5	3,6	18,0	2007	72,9	73,9	Syria
ΩΚΕΑΝΙΑ												OCEANIA
Αυστραλία	2011	5,5	2,2	13,5	6,6	6,9	1,9	3,8	2011	79,8	84,2	Australia
Νέα Ζηλανδία	2011	4,6	1,9	13,9	6,8	7,1	2,1	4,7	2012	79,3	83,0	New Zealand

Σημ.-Note: 1. Ο πιο πρόσφατος χρόνος - latest available year.

Πηγές/Sources: 1. Demographic Yearbook, U.N. 2009-2010, 2012

2. EUROSTAT database (<http://ec.europa.eu/eurostat/data/database>)