



2020

Συμμετέχω στην απογραφή γεωργίας και κτηνοτροφίας

από τον Σεπτέμβριο.

Στηρίζω τον τόπο μου.

Συνεργάζομαι με τον απογραφέα της Στατιστικής Υπηρεσίας
που θα επικοινωνήσει μαζί μου για να καταγραφούν οι
γεωργικές εκτάσεις που καλλιεργώ και τα ζώα που εκτρέφω.



ΚΥΠΡΙΑΚΗ ΔΗΜΟΚΡΑΤΙΑ



ΣΤΑΤΙΣΤΙΚΗ ΥΠΗΡΕΣΙΑ ΚΥΠΡΟΥ

www.cystat.gov.cy





ΑΠΟΓΡΑΦΗ ΓΕΩΡΓΙΚΩΝ ΚΑΙ ΚΤΗΝΟΤΡΟΦΙΚΩΝ ΕΚΜΕΤΑΛΛΕΥΣΕΩΝ 2020

Η Στατιστική Υπηρεσία Κύπρου διενεργεί απογραφή για τη διάρθρωση των γεωργικών και κτηνοτροφικών εκμεταλλεύσεων κατά την περίοδο Σεπτεμβρίου 2020 - Απριλίου 2021.

Η απογραφή γεωργίας και κτηνοτροφίας διεξάγεται σε όλα τα κράτη μέλη της Ευρωπαϊκής Ένωσης, με βάση τις διατάξεις του Κανονισμού (ΕΕ) 2018/1091 του Ευρωπαϊκού Κοινοβουλίου και του Συμβουλίου σχετικά με τις ενοποιημένες στατιστικές για τις γεωργικές εκμεταλλεύσεις, προκειμένου να εξεταστούν οι τάσεις στη διάρθρωση των γεωργικών και κτηνοτροφικών εκμεταλλεύσεων, ώστε να παρασχεθούν στην ΕΕ οι απαραίτητες πληροφορίες για τον σχεδιασμό, την εφαρμογή, την παρακολούθηση, την αξιολόγηση και την αναθεώρηση της Κοινής Αγροτικής Πολιτικής (ΚΑΠ) και άλλων συναφών πολιτικών.

Για την επιτυχία της απογραφής, η Στατιστική Υπηρεσία βασίζεται στην ενεργό συμμετοχή όλων των αγροτών, ώστε να διασφαλιστεί στον μέγιστο δυνατό βαθμό η ακρίβεια και η ποιότητα των στοιχείων που θα συλλεγούν.

ΓΙΑΤΙ ΧΡΕΙΑΖΕΤΑΙ Η ΑΠΟΓΡΑΦΗ; ΠΟΙΟΣ ΘΑ ΑΞΙΟΠΟΙΗΣΕΙ ΤΑ ΣΤΟΙΧΕΙΑ;

Η απογραφή γεωργίας και κτηνοτροφίας διενεργείται **κάθε δέκα χρόνια** και στοχεύει στη συλλογή αξιόπιστων και λεπτομερών πληροφοριών σχετικά με τη διάρθρωση και τους τύπους των γεωργικών και κτηνοτροφικών εκμεταλλεύσεων και τα χαρακτηριστικά των κατόχων τους. Αυτή είναι η έβδομη απογραφή μετά την ανεξαρτησία της Κύπρου. Οι προηγούμενες απογραφές διεξήχθησαν τα έτη 1960, 1977, 1985, 1994, 2003 και 2010.

Οι πληροφορίες θεωρούνται απαραίτητες για την παρακολούθηση των διαρθρωτικών αλλαγών που έχουν επέλθει στον γεωργικό τομέα και τη διαμόρφωση και εφαρμογή νέων πολιτικών για τη γεωργία και τις αγροτικές περιοχές γενικότερα. Τα στοιχεία αναμένεται να χρησιμοποιηθούν από το κοινό ευρύτερα, τους ίδιους τους αγρότες και τις οργανώσεις τους, τους ερευνητές και τους υπεύθυνους χάραξης πολιτικής για σκοπούς καλύτερης κατανόησης των δεδομένων του γεωργικού και κτηνοτροφικού τομέα της Κύπρου, αλλά και των επιπτώσεων της γεωργίας στο περιβάλλον. Οι πληροφορίες είναι ιδιαίτερα σημαντικές και σε επίπεδο ΕΕ, καθώς αποτελούν τη βάση για την παρακολούθηση και αξιολόγηση της Κοινής Αγροτικής Πολιτικής (ΚΑΠ) και άλλων συναφών πολιτικών.

ΤΙ ΕΙΔΟΥΣ ΣΤΟΙΧΕΙΑ ΘΑ ΣΥΛΛΕΓΟΥΝ;

Η απογραφή γεωργίας και κτηνοτροφίας 2020 καλύπτει τα ακόλουθα θέματα:

- γενικά χαρακτηριστικά της εκμετάλλευσης και του κατόχου (στοιχεία αναγνώρισης της εκμετάλλευσης, νομική μορφή και τρόπος διαχείρισης της εκμετάλλευσης, χαρακτηριστικά του κατόχου ή/και του διαχειριστή, όπως ηλικία, φύλο, νομική υπόσταση, γεωργική κατάρτιση, κύρια απασχόληση κλπ. , μορφή κατοχής της γης, θέση της εκμετάλλευσης),
- γη (χρήση γης ανά καλλιέργεια, άρδευση ανά καλλιέργεια, βιολογική γεωργία),
- κτηνοτροφία (αριθμός ζώων ανά φυλή και ηλικία, βιολογική κτηνοτροφία),
- στέγαση ζώων και διαχείριση κοπριάς (διαθέσιμοι χώροι για στέγαση ζώων, τεχνικές εφαρμογής κοπριάς και αποθήκευση),
- εργατικό δυναμικό (χαρακτηριστικά των ατόμων που εργάζονται στην εκμετάλλευση, άλλες κερδοσκοπικές δραστηριότητες της εκμετάλλευσης),
- μέτρα στήριξης για αγροτική ανάπτυξη.

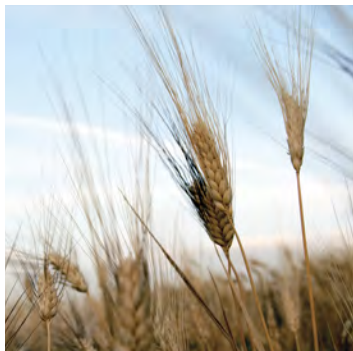



ΠΟΤΕ ΚΑΙ ΠΩΣ ΘΑ ΣΥΛΛΕΓΟΥΝ ΤΑ ΔΕΔΟΜΕΝΑ;

Τα στοιχεία θα συλλεγούν κατά την περίοδο Σεπτεμβρίου 2020 - Απριλίου 2021. Η συλλογή των στοιχείων θα πραγματοποιηθεί με τη συμπλήρωση έντυπων ερωτηματολογίων από τους απογραφείς της Στατιστικής Υπηρεσίας, οι οποίοι θα επισκεφθούν τους κατόχους όλων των εκμεταλλεύσεων. Για κάθε γεωργική και κτηνοτροφική εκμετάλλευση θα συμπληρωθεί ένα ερωτηματολόγιο.

Οι πληροφορίες για τη συμπλήρωση του ερωτηματολογίου θα πρέπει να δοθούν προσωπικά από τον κάτοχο της εκμετάλλευσης, εκτός εάν απουσιάζει προσωρινά ή είναι ασθενής, οπότε τις πληροφορίες θα μπορεί να τις δώσει άλλο μέλος του νοικοκυριού ή κάποιος εργαζόμενος στην εκμετάλλευση που γνωρίζει καλά τη δομή και τις εργασίες της και μπορεί να δώσει ακριβείς πληροφορίες. Στις εταιρείες, τους συνεταιρισμούς και γενικά τα νομικά πρόσωπα, τις πληροφορίες θα τις δώσει ο διαχειριστής, δηλαδή το άτομο που είναι υπεύθυνο για τη λειτουργία τους.

ΠΟΙΟΣ ΣΥΜΜΕΤΕΧΕΙ ΣΤΗΝ ΑΠΟΓΡΑΦΗ ΓΕΩΡΓΙΑΣ;

Στην απογραφή γεωργίας και κτηνοτροφίας 2020 θα περιληφθεί κάθε εκμετάλλευση που έχει:

- δύο (2) τουλάχιστον δεκάρια χρησιμοποιούμενης γεωργικής έκτασης, ή
- τουλάχιστον εκατό τετραγωνικά μέτρα (100 m²) θερμοκηπίου, ή
- τουλάχιστον ένα (1) δεκάριο αμπελώνες, ή
- τουλάχιστον εκατό τετραγωνικά μέτρα (100 m²) μανιτάρια, ή
- ιδιόκτητα ζώα και συγκεκριμένα μια (1) ή περισσότερες αγελάδες, ή
- συνολικά δύο (2) ή περισσότερα άλλα βοοειδή, κάθε είδους και ηλικίας, ή
- συνολικά πέντε (5) ή περισσότερα «μικρά» ζώα (πρόβατα, κασίκες, χοίρους), κάθε ηλικίας και γένους, ή
- πενήντα (50) ή περισσότερα πουλερικά (κοτόπουλα, όρνιθες, γαλοπούλες, πάπιες, χήνες), ή

- πέντε (5) ή περισσότερους στρουθοκάμηλους, ή
- είκοσι (20) ή περισσότερες κυψέλες μελισσών, ή
- δέκα (10) ή περισσότερες κονικλομητέρες.

ΤΙ ΕΙΔΟΥΣ ΠΛΗΡΟΦΟΡΙΕΣ ΑΠΑΙΤΟΥΝΤΑΙ ΓΙΑ ΤΗ ΓΡΗΓΟΡΗ ΣΥΜΠΛΗΡΩΣΗ ΤΟΥ ΕΡΩΤΗΜΑΤΟΛΟΓΙΟΥ;

Για ελαχιστοποίηση του χρόνου διάρκειας της συνέντευξης και διευκόλυνση της συμπλήρωσης του ερωτηματολογίου, συστήνεται όπως ο απογραφόμενος έχει στην κατοχή του:

- έγγραφα που αφορούν την εκμετάλλευση, όπως το μέγεθος της έκτασης των τεμαχίων, τις τεχνικές κοπριάς κλπ.,
- κωδικό αναγνώρισης (αριθμό αίτησης) που σχετίζεται με την εκμετάλλευση για την οποία ζητούνται επιδοτήσεις για τη γεωργία και κτηνοτροφία και την αγροτική ανάπτυξη,
- στοιχεία ταυτότητας των τεμαχίων, όπως τίτλος ιδιοκτησίας (κοτσιάνι).

ΕΙΝΑΙ ΥΠΟΧΡΕΩΤΙΚΗ Η ΣΥΜΜΕΤΟΧΗ ΣΤΗΝ ΑΠΟΓΡΑΦΗ;

Η συμμετοχή στην απογραφή γεωργίας και κτηνοτροφίας 2020 είναι υποχρεωτική με βάση τον περί Στατιστικής Νόμο Ν.15(Ι) του 2000 που παρέχει τη νομοθετική βάση για την ανάπτυξη, παραγωγή και διάδοση των επίσημων στατιστικών στην Κύπρο.

Σύμφωνα με τον Νόμο, οποιοδήποτε πρόσωπο αρνείται να παράσχει δεδομένα ή παρέχει ψευδή, ελλιπή ή ανακριβή στοιχεία είναι ένοχο αδικήματος και υπόκειται στις συνέπειες του Νόμου.

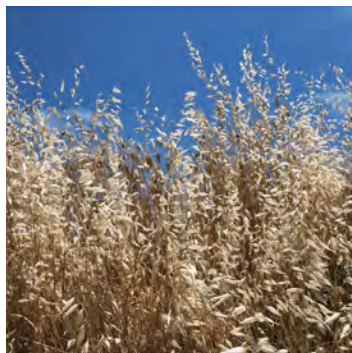



ΠΩΣ ΘΑ ΔΙΑΣΦΑΛΙΣΤΕΙ ΤΟ ΑΠΟΡΡΗΤΟ ΤΩΝ ΠΛΗΡΟΦΟΡΙΩΝ ΚΑΙ ΤΩΝ ΠΡΟΣΩΠΙΚΩΝ ΔΕΔΟΜΕΝΩΝ;

Οι πληροφορίες που θα δοθούν θα τηρηθούν ως ΕΜΠΙΣΤΕΥΤΙΚΕΣ και θα χρησιμοποιηθούν αποκλειστικά και μόνο για την παραγωγή αθροιστικών στοιχείων για στατιστικούς σκοπούς. Ο περί Στατιστικής Νόμος Ν.15(Ι) του 2000 αλλά και ο Κανονισμός (ΕΚ) 223/2009 του Ευρωπαϊκού Κοινοβουλίου και του Συμβουλίου σχετικά με τις ευρωπαϊκές στατιστικές περιέχουν πρόνοιες για το στατιστικό απόρρητο και την προστασία της εμπιστευτικότητας των στοιχείων που λαμβάνονται, είτε από φυσικά είτε από νομικά πρόσωπα. Όλα τα ατομικά στοιχεία θεωρούνται εμπιστευτικά και οι στατιστικές που παράγονται δημοσιοποιούνται κατά τέτοιο τρόπο ώστε να αποκλείεται η άμεση ή έμμεση αποκάλυψη της ταυτότητας εκείνων που έδωσαν τα δεδομένα ή των προσώπων στα οποία αναφέρονται.

Ο Γενικός Κανονισμός για την Προστασία των Προσωπικών Δεδομένων (ΕΕ) 2016/679 δίνει το δικαίωμα στη Στατιστική Υπηρεσία να επεξεργάζεται τα προσωπικά στοιχεία των απογραφόμενων αποκλειστικά για στατιστικούς σκοπούς. Παράλληλα, παρέχει στους απογραφόμενους την απαραίτητη διασφάλιση για την τήρηση του απορρήτου κατά την επεξεργασία των στοιχείων.

ΠΩΣ ΜΠΟΡΩ ΝΑ ΒΕΒΑΙΩΘΩ ΟΤΙ ΤΟ ΑΤΟΜΟ ΠΟΥ ΜΕ ΕΠΙΣΚΕΦΤΗΚΕ ΕΙΝΑΙ ΠΡΑΓΜΑΤΙ ΑΠΟΓΡΑΦΕΑΣ ΤΗΣ ΣΤΑΤΙΣΤΙΚΗΣ ΥΠΗΡΕΣΙΑΣ;

Οι απογραφείς που θα επισκέπτονται τους κατόχους των εκμεταλλεύσεων για τη συμπλήρωση του ερωτηματολογίου έχουν την υποχρέωση να φέρουν και επιδεικνύουν την ειδική ταυτότητα που τους έχει εκδώσει η Στατιστική Υπηρεσία για σκοπούς ταυτοποίησης.

Οι απογραφόμενοι είναι ευπρόσδεκτοι να καλούν τη Στατιστική Υπηρεσία σε περίπτωση αμφιβολίας ή αμφισβήτησης.

ΠΟΤΕ ΘΑ ΕΙΝΑΙ ΔΙΑΘΕΣΙΜΑ ΤΑ ΑΠΟΤΕΛΕΣΜΑΤΑ ΤΗΣ ΑΠΟΓΡΑΦΗΣ;

Τα αποτελέσματα της απογραφής γεωργίας και κτηνοτροφίας 2020 θα δημοσιοποιηθούν σε συνοπτικούς και λεπτομερείς πίνακες, περιλαμβανομένων συγκριτικών πινάκων με τα αποτελέσματα προηγούμενων απογραφών στην ιστοσελίδα της Στατιστικής Υπηρεσίας www.cystat.gov.cy, μαζί με τις απαραίτητες μεθοδολογικές πληροφορίες, μέχρι το τέλος του 2022.

ΠΩΣ ΜΠΟΡΩ ΝΑ ΜΑΘΩ ΠΡΟΣΘΕΤΕΣ ΠΛΗΡΟΦΟΡΙΕΣ ΓΙΑ ΤΗΝ ΑΠΟΓΡΑΦΗ;

Για ερωτήσεις, διευκρινίσεις ή πρόσθετες πληροφορίες σχετικά με την απογραφή γεωργικών και κτηνοτροφικών εκμεταλλεύσεων 2020, μπορείτε να επικοινωνείτε με τη Στατιστική Υπηρεσία Κύπρου στα τηλέφωνα:

Λευκωσία	22602222, 22602204
Λεμεσός	25270603, 25270602
Λάρνακα/Αμμόχωστος	24205834, 24205835
Πάφος	26804436, 26804443.



Στατιστική Υπηρεσία Κύπρου
Μιχαήλ Καραολή
1444 Λευκωσία
Κύπρος



Γ.Τ.Π. 119/2020 - 15.000

Εκδόθηκε από το Γραφείο Τύπου και Πληροφοριών
Εκτύπωση: Τυπογραφείο Κυπριακής Δημοκρατίας